



PLANO DE RECUPERAÇÃO JUDICIAL

VITORIA SERVIÇOS OPERACIONAIS LTDA.

CNPJ/MF nº. 1010.354.733/0001-88

SUMÁRIO

- 1. CONSIDERAÇÕES INICIAIS**
 - 1.1. INTERPRETAÇÃO DESTE PLANO DE RECUPERAÇÃO JUDICIAL**
- 2. APRESENTAÇÃO E HISTÓRICO DAS EMPRESAS**
 - 2.1. APRESENTAÇÃO**
 - 2.2. HISTÓRICO DAS EMPRESAS E EXPOSIÇÃO DAS CAUSAS CONCRETAS DA SITUAÇÃO PATRIMONIAL DAS DEVEDORAS E DAS RAZÕES DA CRISE ECONÔMICO-FINANCEIRA**
 - 2.3. AÇÕES TOMADAS PARA REVERSÃO DA CRISE**
- 3. ORGANIZAÇÃO DO PLANO ESTRATÉGICO DE RECUPERAÇÃO**
 - 3.1. INTRODUÇÃO**
 - 3.2. ETAPA QUALITATIVA**
 - 3.2.1. ANÁLISE DOS ASPECTOS INTERNOS**
 - 3.2.2. ANÁLISE DO AMBIENTE DE UM SETOR DE ATIVIDADE**
 - 3.2.3. ANÁLISE DO AMBIENTE OPERACIONAL**
 - 3.3. QUADRO DE CREDORES DA RECUPERAÇÃO JUDICIAL**
 - 3.4. ESTRATÉGIA DE ATUAÇÃO**
 - 3.5. VIABILIDADE DE RECUPERAÇÃO**
 - 3.6. ANÁLISE ECONÔMICO-FINANCEIRO E SUAS PROJEÇÕES**
 - 3.6.1. PROJEÇÃO DA RECEITA BRUTA**
 - 3.6.2. PROJEÇÃO DE RESULTADO E FLUXO DE CAIXA COM DESÁGIO**
 - 3.6.3. PREMISSAS ADOTADAS NAS PROJEÇÕES**
- 4. DA PROPOSTA AOS CREDORES**
 - 4.1. NOVAÇÃO**
 - 4.2. CRÉDITOS ILÍQUIDOS**
 - 4.3. PAGAMENTO AOS CREDORES**
 - 4.3.1. CLASSE I - CREDORES TRABALHISTAS**
 - 4.3.2. CLASSE III CREDORES QUIROGRAFÁRIOS**
 - 4.3.3. CLASSE IV CREDORES ME E EPP**
 - 4.4. CREDORES FOMENTADORES**
 - 4.5. DEMAIS CONDIÇÕES REFERENTES AOS PAGAMENTOS DOS CRÉDITOS**
 - 4.6. ATUALIZAÇÃO MONETÁRIA DOS CRÉDITOS E JUROS**

4.7. FORMAS DE PAGAMENTO

4.8. EVENTUAIS CREDORES COM GARANTIA FIDUCIÁRIA REGULARMENTE CONSTITUÍDA

4.9. QUADRO DE EVOLUÇÃO DO SALDO DEVEDOR

4.10. DESALIAENAÇÃO DE IMOBILIZADO

4.11. FUSÃO, INCORPORAÇÃO, COMBINAÇÃO DE PARCERIAS ETC

4.12. GARANTIAS

4.12.1. LIBERAÇÃO DAS GARANTIAS PESSOAIS

4.12.2. RENOVAÇÃO DE PENHOR DE RECEBÍVEIS E/OU TÍTULOS DE CRÉDITO

5. EFEITOS DO PLANO DE RECUPERAÇÃO JUDICIAL HOMOLOGADO

5.1. VINCULAÇÃO DO PLANO DE RECUPERAÇÃO JUDICIAL

5.2. CONFLITO COM DISPOSIÇÕES CONTRATUAIS

5.3. PROCESSOS JUDICIAIS

5.4. MODIFICAÇÃO DO PLANO DE RECUPERAÇÃO JUDICIAL

5.5. EVENTO DE DESCUMPRIMENTO DO PLANO DE RECUPERAÇÃO JUDICIAL

5.6. CESSÕES

6. CONSIDERAÇÕES FINAIS

6.1. ESCLARECIMENTO ESSENCIAL

ANEXOS

ANEXO I - RELAÇÃO ANALÍTICA DE CREDORES

ANEXO II – DEMONSTRATIVOS DE PROJEÇÃO DE RESULTADO E FLUXO DE CAIXA



**PLANO DE RECUPERAÇÃO JUDICIAL DE VITORIA SERVICOS
OPERACIONAIS LTDA.**

Processo nº: 1018155-50.2025.8.26.0554 **Juízo:** 2ª Vara Regional de Competência Empresarial e de Conflitos Relacionados à Arbitragem da Comarca de São Paulo/SP

Requerente: VITORIA SERVIÇOS OPERACIONAIS LTDA.

Administrador Judicial: GATEKEEPER ADMINISTRACAO JUDICIAL LTDA.

1. CONSIDERAÇÕES INICIAIS

A VITORIA SERVIÇOS OPERACIONAIS LTDA., sociedade empresária limitada, inscrita no CNPJ/ME sob o nº 10.354.733/0001-88, com sede à Rua Coronel Ortiz, nº 271, sala 03, Centro, Santo André/SP, CEP 09015-535, apresenta o presente Plano de Recuperação Judicial, em rigorosa observância aos arts. 47, 50, 51 e 53 da Lei nº 11.101/2005 (Lei de Recuperação e Falências – LRF).

O processamento da recuperação foi deferido em 20 de janeiro de 2026, com a nomeação da Administradora Judicial **GATEKEEPER ADMINISTRACAO JUDICIAL LTDA. (CNPJ nº 36.162.777/0001-08)**, representada pela advogada Dra. Flávia Botta.

Foram determinadas, ainda, medidas processuais que balizam a condução do soerguimento, notadamente a suspensão legal das ações e execuções (stay period), o dever de prestação de contas mensais até o dia 30 de cada mês, a intimação do Ministério Público e comunicações às Fazendas Públicas e à JUCESP, a publicação de edital (art. 52, § 1º), a instauração de mediação judicial (Recomendação CNJ nº 58) e, para a concessão, a exigência de regularização fiscal mediante CND ou adesão a parcelamento/transação tributária.

Finaliza-se este tópico ressaltando que o Plano ora apresentado materializa a estratégia de reequilíbrio financeiro da Recuperanda sob a tutela do juízo

universal, submetendo as suas cláusulas à deliberação soberana da Assembleia Geral de Credores e à homologação judicial, com vistas à preservação da empresa, à manutenção de empregos e ao atendimento ordenado dos interesses da coletividade de credores, nos estritos termos do art. 47 da LRF.

1.1. INTERPRETAÇÃO DESTE PLANO DE RECUPERAÇÃO JUDICIAL

Este Plano possui natureza negocial, é uno e indivisível e deve ser interpretado de forma sistemática, teleológica e conforme a boa-fé objetiva, priorizando a preservação da empresa viável, a par conditio creditorum e a execução específica das obrigações assumidas.

A soberania da Assembleia Geral de Credores, no tocante às escolhas econômico-financeiras (deságios, prazos, carências, indexadores e juros), impõe limites à intervenção judicial, que se circunscreve ao controle de legalidade e de eventual abusividade manifesta.

A criação de subclasses intraclasse, quando necessária à viabilidade do Plano, exige critérios objetivos, isonômicos e contrapartidas reais ao soerguimento, vedado o favorecimento arbitrário de subgrupos.

No que concerne a coobrigados e garantias, a novação decorrente da homologação não suprime, por si, os direitos dos credores contra terceiros devedores solidários, avalistas e fiadores, e cláusulas de extensão de efeitos somente terão eficácia perante credores que a aprovarem expressamente.

Para fins de segurança jurídica, registra-se, ao término deste tópico, que a eventual invalidade pontual de cláusula não comprometerá a integridade do Plano, desde que preservados o equilíbrio econômico-financeiro global e a finalidade recuperacional; eventuais dúvidas hermenêuticas serão dirimidas pelo juízo recuperacional, observados os limites legais e a função instrumental do Plano.

2. APRESENTAÇÃO E HISTÓRICO DA EMPRESA

2.1. APRESENTAÇÃO

Constituída em 2008, a Recuperanda atua no segmento de infraestrutura, com foco predominante na execução de obras e serviços para a Administração Pública.

Ao longo de sua trajetória, consolidou expertise técnica e operacional, mantendo parque de máquinas e equipe especializada, com carteira de contratos apta à geração de receitas e com papel relevante na cadeia de valor do setor.

Seu centro decisório e operacional está radicado em Santo André/SP, no endereço indicado supra, constituindo-se em agente econômico de importância social, pela preservação de empregos diretos e indiretos e pela contribuição objetiva ao desenvolvimento de obras públicas.

Conclui-se este tópico enfatizando que a manutenção das atividades da Recuperanda atende a um interesse que transcende a esfera privada, refletindo-se na continuidade de obras essenciais, na circulação de riquezas, na arrecadação tributária e na estabilidade das relações contratuais, fundamentos que justificam a adoção do regime recuperacional como meio idôneo de superação da crise.

2.2. HISTÓRICO DA EMPRESA E EXPOSIÇÃO DAS CAUSAS CONCRETAS DA SITUAÇÃO PATRIMONIAL DAS DEVEDORAS E DAS RAZÕES DA CRISE ECONÔMICO-FINANCEIRA

A crise econômico-financeira teve gênese em 2022, durante a execução de contratos administrativos de longa duração, quando se instalou, de maneira sistêmica, a mora crônica e imprevisível nos pagamentos devidos por entes públicos contratantes.

Tal inadimplemento, alheio à esfera de controle da Recuperanda, instaurou um descasamento estrutural de fluxo de caixa, impondo à empresa a necessidade de suportar com capital próprio – e, sobretudo, com capital de terceiros – a continuidade de frentes de obra e compromissos laborais, mediante contratações de financiamento de curto prazo a custos elevados.

A par desse cenário de restrição de liquidez, sobreveio, com intensidade, a volatilidade dos mercados de commodities, que elevou o custo de insumos críticos derivados de petróleo, notadamente o Cimento Asfáltico de Petróleo (CAP), causando abrupta erosão das margens de contratos firmados sob um equilíbrio econômico-financeiro pretérito.

A impossibilidade de repactuação imediata dos preços em todos os instrumentos, conjugada à necessidade de manter frentes de obra, potencializou um ciclo de endividamento oneroso, com aumento significativo de encargos financeiros, achatando a capacidade de serviço da dívida e restringindo o acesso a crédito novo em bases sustentáveis.

A confluência desses fatores exógenos – mora estatal, choque de custos e encarecimento do capital de giro – culminou no estrangulamento financeiro da Companhia, que, não obstante as medidas internas adotadas, viu-se compelida a buscar, sob a tutela do juízo recuperacional, a readequação do passivo às condições objetivas de geração de caixa. Ressalte-se, de toda sorte, que a Recuperanda preserva capacidade produtiva, parque de ativos e contratos vigentes aptos a sustentar a retomada do equilíbrio, uma vez equalizadas as obrigações pelos mecanismos legais ora propostos.

Em arremate, pontua-se que o nexos causal aqui descrito evidencia a transitoriedade da crise – circunscrita a fatores exógenos e supervenientes – e legitima a adoção do instrumento recuperacional como técnica jurídica e econômica de recomposição do equilíbrio contratual e financeiro, com vistas à restauração da solvência operacional e ao adimplemento ordenado do passivo.

2.3. AÇÕES TOMADAS PARA REVERSÃO DA CRISE

Antes da submissão ao regime recuperacional, a administração promoveu readequações internas voltadas à eficiência operacional e à redução de custos fixos e variáveis, com ajustes de quadro funcional, revisão de contratos de fornecimento e renegociação de condições com instituições financeiras, além da adoção de providências administrativas para agilizar o recebimento de créditos devidos pela Administração.

A despeito desses esforços, a insuficiência do fôlego financeiro decorrente do ambiente macro e do choque de custos impôs a necessidade da tutela jurisdicional.

Com o deferimento do processamento, a Recuperanda se vincula, sob pena legal, à apresentação de contas demonstrativas mensais até o dia 30 de cada mês à Administradora Judicial (art. 52, IV, LRF), à cooperação informacional integral com o auxiliar do juízo e com as autoridades competentes e à observância do cronograma procedimental que inclui, ainda, a instauração de mediação judicial imediatamente designada, consoante a Recomendação nº 58 do CNJ, como instrumento de construção de consensos interclasses e racionalização do conflito.

No tocante à regularidade fiscal, o Plano será submetido à condição de comprovação, em prazo razoável, de adesão a transações ou parcelamentos tributários aptos à emissão das certidões exigíveis, compatibilizando o princípio da preservação da empresa com a efetividade da tutela do crédito público.

Como fecho, consigna-se que o conjunto de providências prévias adotadas e as obrigações de transparência e colaboração assumidas no curso do processo evidenciam a boa-fé objetiva da Recuperanda e o seu comprometimento com a máxima efetividade do Plano, cujo êxito pressupõe a conjugação de esforços entre devedor, credores, Administradora Judicial e Poder Judiciário, na observância fiel das diretrizes legais.

3. ORGANIZAÇÃO DO PLANO ESTRATÉGICO DE RECUPERAÇÃO

3.1. INTRODUÇÃO

Adentra-se, neste capítulo, ao epicentro do presente Plano de Recuperação Judicial, o qual se afigura como o instrumentum por meio do qual se veicula a estratégia de soerguimento da VITÓRIA SERVIÇOS OPERACIONAIS LTDA. (“Recuperanda”).

Longe de se configurar como um simples rol de propostas, este capítulo detalha o complexo negócio jurídico plurilateral que se submete à deliberação soberana da Assembleia Geral de Credores e à ulterior homologação jurisdicional.

Trata-se da materialização da arquitetura empresarial e jurídica concebida para equacionar a crise de liquidez que, de forma aguda e transitória, acomete a recuperanda.

As medidas aqui expostas, que abrangem desde a reorganização operacional até a reestruturação do passivo, foram meticulosamente interligadas para formar um todo coeso, lógico e sinérgico, cujo escopo precípua é demonstrar, de maneira inequívoca e auditável, a plena viabilidade da empresa e sua capacidade de gerar valor de forma perene.

Este plano, portanto, é a expressão máxima do princípio da preservação da empresa, insculpido no artigo 47 da Lei nº 11.101/2005 (“LRF”), buscando a harmonização dos interesses da coletividade de credores com a imperiosa necessidade de manutenção da unidade produtiva, sua função social e o estímulo à atividade econômica.

3.2. ETAPA QUALITATIVA

Toda terapêutica curativa, para que se revista de eficácia, pressupõe uma diagnose precisa e aprofundada. A etapa qualitativa a seguir dedica-se, pois, à anamnese empresarial, uma imersão analítica nos fatores endógenos e exógenos que moldam a realidade da Recuperanda, cujo resultado é o alicerce fático e lógico sobre o qual se erige toda a racionalidade e a exequibilidade do programa de soerguimento.

3.2.1. ANÁLISE DOS ASPECTOS INTERNOS

A análise dos aspectos internos revela que a Recuperanda adentra este processo de reorganização munida de um conjunto de ativos estratégicos e vantagens competitivas que formam o substrato de sua resiliência e a garantia fundamental de sua capacidade de recuperação.

Destaca-se, primordialmente, seu valioso acervo técnico e reputacional, forjado ao longo de mais de uma década de atuação exitosa e materializado em um portfólio de obras de engenharia que a credenciam para disputas de alta complexidade.

Concomitantemente, seu capital humano, um corpo técnico de profissionais com notória especialização, representa um diferencial competitivo de difícil replicação. Soma-se a isso uma sólida base de ativos imobilizados, que conferem lastro patrimonial à companhia e reforçam sua estrutura de capital.

Não obstante tais forças, a crise, embora de gênese predominantemente exógena, expôs vulnerabilidades estruturais cuja correção é um dos objetivos cardeais deste Plano.

A principal delas reside na excessiva concentração de sua receita em contratos celebrados com a Administração Pública, uma dependência que, historicamente vantajosa, se converteu em um fator de risco desproporcional, sujeitando a companhia à volatilidade da gestão da coisa pública e à mora contumaz, que se revelou sistêmica.

3.2.2. ANÁLISE DO AMBIENTE DE UM SETOR DE ATIVIDADE

Ao se analisar o ambiente setorial, percebe-se uma dualidade marcante.

Por um lado, o horizonte de oportunidades é vasto, impulsionado pela crônica carência de infraestrutura do país e pelos sucessivos programas de investimento governamentais, que sinalizam uma demanda latente e resiliente.

Adicionalmente, o próprio arcabouço jurídico, notadamente a Lei nº 14.133/2021, oferece mecanismos de reequilíbrio contratual que podem ser manejados para restaurar a equação econômico-financeira de contratos defasados.

Por outro lado, as ameaças sistêmicas que desencadearam a crise persistem, exigindo uma gestão de riscos sofisticada.

A instabilidade fiscal dos entes federativos e a consequente inadimplência pública, aliadas à volatilidade dos preços de insumos básicos e à procíclica retração do crédito em momentos de incerteza, compõem um cenário de permanente desafio, que valida a necessidade da proteção conferida pela recuperação judicial.

3.2.3. ANÁLISE DO AMBIENTE OPERACIONAL

A dinâmica operacional da Recuperanda é um reflexo direto da conjuntura setorial, marcada por uma assimetria congênita na relação com o cliente público, que impõe um ciclo financeiro invertido e um pesado ônus de financiamento à contratada.

Na outra ponta, a relação com a cadeia de suprimentos exige uma gestão de estoques e negociações extremamente eficientes para mitigar a pressão de custos advinda da volatilidade dos preços de insumos básicos, como o cimento asfáltico de petróleo (CAP), e para garantir a continuidade da execução dos projetos dentro dos cronogramas pactuados.

3.3. QUADRO DE CREDORES DA RECUPERAÇÃO JUDICIAL

O passivo concursal, objeto da novação que se operará com a homologação deste Plano, foi rigorosamente apresentado e apurado pela Administradora Judicial, GATEKEEPER ADMINISTRAÇÃO JUDICIAL LTDA., sendo sua relação analítica e pormenorizada parte integrante deste instrumento como Anexo I.

A tabela a seguir oferece uma sinopse da estrutura do passivo concursal, cuja classificação é um corolário da imperativa disposição do artigo 41 da LRF, norma que estabelece a formação das classes de credores para o exercício do direito de voto e para a aferição dos quóruns deliberativos em Assembleia Geral de Credores.

Classe	Natureza do Crédito (Art. 41, LRF)	Valor Total (R\$)	% do Total
I	Titulares de créditos derivados da legislação do trabalho ou decorrentes de acidentes de trabalho	0,00	0,00%
II	Titulares de créditos com garantia real	R\$ 1.123.021,13	18,51%
III	Titulares de créditos quirografários, com privilégio especial, com privilégio geral ou subordinados	R\$ 4.431.026,32	73,05%
IV	Titulares de créditos enquadrados como microempresa ou empresa de pequeno porte	R\$ 511.573,17	8,44%
Total		R\$ 6.065.620,62	100,00%

3.4. ESTRATÉGIA DE ATUAÇÃO

O soerguimento da Recuperanda será alcançado mediante a implementação de um feixe de medidas sinérgicas, em plena conformidade com o rol exemplificativo do artigo 50 da LRF.

A estratégia de atuação transcende a mera renegociação do passivo, visando uma profunda reorganização da gestão empresarial para assegurar a sustentabilidade das operações a longo prazo.

As medidas se desdobram em: **(i)** aprofundamento da reestruturação organizacional e otimização da estrutura de custos; **(ii)** gestão agressiva dos ativos contratuais e recebíveis; e **(iii)** execução de um pivô estratégico para a prospecção ativa de contratos no setor privado, mitigando a dependência do setor público.

Adicionalmente, como forma de assegurar o fiel cumprimento das obrigações repactuadas e conferir maior segurança à comunidade de credores, a Recuperanda propõe, como meio de recuperação, a constituição de garantia real sobre parte de seu ativo imobilizado, livre e desembaraçado de quaisquer ônus.

Tais ativos, que representam parte do valioso e disponível patrimônio da companhia, são a seguir listados e avaliados:

IMOBILIZADO - VITÓRIA SERVIÇOS OPERACIONAIS					
	EQUIPAMENTO	MARCA	MERO DOCUMENTO	ANO FABRICAÇÃO	VALOR
29/03/2022	Recicladora de Asfalto Marca Wirtgen, Série 05WE0154	Wirtgen	NF 2	2008	R\$ 1.100.000,00
25/04/2022	Distribuidor de Agregado Mecânico - EAR-800	Romanelli Exportação	NF 21037	2022	R\$ 65.500,00
06/05/2022	Rolo Compactador CS-533B 2013, nº série:CATCS533CBZE03068	Caterpillar	F 182 - CONTRAT	2013	R\$ 288.000,00
06/05/2022	Rolo Compactador Vibratorio Modelo9 CB434D 2014, com Motor CAT série: G4D43961N de Série: CATCB834PCHO139	Caterpillar	F 181 - CONTRAT	2014	R\$ 298.000,00
11/05/2022	Tanque Pipa	Volkswagen	DUT	2001	R\$ 40.000,00
12/05/2022	Vibroacabadora Modelo AF5000 Plus- Número de série CP51041	CIBER	NF 994	2013	R\$ 660.000,00
12/05/2022	Prancha 3 Eixos Modelo Rodokinho, Chassi 9A9SCP AE3CCEN4026- Placa AUU6G54 - Renavam 00406443505, Cor Amarela	RODOKINHO	DUT	2011	R\$ 135.000,00
12/05/2022	Caminhão Espargidor, MBB1714, Chassi 9BM682122PB973998, Diesel, Placa GMV 0971, Renavam 00613314468, Cor Azul	MERCEDES BENZ	DUT	1993	R\$ 135.000,00
16/05/2022	Rolo Compactador, Modelo AP26- Pneus, Série 1600645	Muller	NF 2293262022		R\$ 114.000,00
10/06/2022	Rolo Compactador vibratório,modelo CAT CS531D série CATCS531LAGH00273, cor amarela, prefixo RV2072	CATERPILLAR	CONTRATO	2004	R\$ 110.000,00
29/06/2022	Vibroacabadora de asfalto, Modelo AF 4000, sobre esteiras, série nºCP400073	CIBER	NF 1014	2011	R\$ 550.000,00
29/06/2022	Rolo Compactador GRW18, compactador de solos sobre pneus, série nº H1901293, equipado commmotor Dieses TCD 2012L042V nº 1103403	HAMM	NF 1015	2011	R\$ 280.000,00
29/06/2022	Rolo Compactador duplo Hamm HD 75, compactador de solos vibratório autopropelido, tipo Tandem, modelo HD75, série nº H187LU737, equipado com motor Diesel, Deutz, Td2011 LU4 W nº 1107910	HAMM	NF 1016	2011	R\$ 245.000,00
01/08/2022	Espargidor de Asfalto Hidraulico SPODF7246012MD4260 Série 4260	J.CAPACLE	NF 6565	2022	R\$ 185.000,00
03/08/2022	Tanque Pipa 13.360 LITROS		NF 3272		R\$ 10.815,00
22/09/2022	Carregadeira Cartepillar 924 - Mod 924G OD Nº Chassi Cat 0924GAR B00862	CARTEPILLAR	NF 6 LEILÃO	2005	R\$ 172.200,00
26/10/2022	Caminhão Pipa	2 BATALHÃO FERROVIÁRIO			R\$ 79.150,00
27/10/2022	Rolo Compactador - Modelo CA25 - Série 680113	DYNAPAC	CONTRATO		R\$ 130.000,00
31/10/2022	MBMBENS L 1313, 75/75, PLACA:GMF1116/MG,CHASSI:34500312258214, MOTOR Nº: SEM PLAQUETA- RENAVAM: 00265997224	NF 37 VENDA EM LEILÃO			R\$ 79.150,00
21/12/2022	USINA DE ASFALTO, MARCA CIBER, MODELO UADM14P, ANO 2000, COMPOSTO POR FILTRO DE MANGAS, COMPRESSOR DE AR, 02 TANQUES DE ARMAZENAGEM, CALDEIRA A DIESEL E QUADRO DE COMANDO.	CIBER		2000	R\$ 1.500.000,00
2022	FIESTA SEDAN 1.6 FLEX PLACA EGU3E78 - PRETA	FORD	DUT	2009	R\$ 40.000,00
2022	FIORINO FLEX PLACA EJV4C92 - BRANCA	FIAT	DUT	2010	R\$ 35.000,00
				Total	R\$ 6.251.815,00

3.5. VIABILIDADE DE RECUPERAÇÃO

A tese central que sustenta o presente Plano e justifica a concessão da recuperação judicial em detrimento da drástica alternativa da falência repousa no princípio basilar da preservação da empresa, positivado no artigo 47 da LRF.

Tal princípio encontra sua justificação econômica na constatação, amparada por laudo técnico-financeiro, de que o valor da Recuperanda como uma unidade produtiva em continuidade (going concern value) suplanta, em larga medida, o valor que seria obtido com a liquidação fragmentada e atomizada de seus ativos.

A substância patrimonial da empresa, evidenciada por seus valiosos e disponíveis ativos imobilizados, reforça a tese de que a liquidação seria uma medida economicamente irracional.

A crise que se enfrenta é de estrangulamento de liquidez, uma desordem de natureza conjuntural e financeira, e não de insolvência estrutural ou de inviabilidade operacional.

A Recuperanda é, sob a ótica empresarial, um "paciente viável", cuja capacidade produtiva, acervo técnico e capital humano permanecem intactos e prontos para gerar riqueza.

A falência, neste cenário, configuraria uma imensa destruição de valor, com perdas irrecuperáveis para os credores, para os trabalhadores e para o Estado.

A recuperação judicial, ao readequar o passivo à capacidade de pagamento da empresa e ao implementar as correções de rumo estratégicas, é a única solução que se alinha à racionalidade econômica e ao interesse público.

3.6. ANÁLISE ECONÔMICO-FINANCEIRO E SUAS PROJEÇÕES

Esta seção representa a vertente empírica do Plano, o momento em que as estratégias e narrativas são quantificadas e sua exequibilidade é demonstrada de forma matemática e auditável.

3.6.1. PROJEÇÃO DA RECEITA BRUTA

A viabilidade da reestruturação e a capacidade de geração de caixa da Recuperanda são fundamentadas não em meras expectativas, mas em uma sólida carteira de contratos já firmados e em execução.

Tal carteira garante um fluxo de receita previsível, que constitui a base para as projeções financeiras detalhadas neste plano.

Os principais ativos contratuais que sustentam o cronograma de pagamentos proposto são os seguintes:

• **Contrato 1:**

- Contratante: DER - DEPARTAMENTO DE ESTRADAS E RODAGENS DO ESTADO DE SÃO PAULO
- Objeto: Programa de Recuperação de Estradas Vicinais "Novas Vicinais" - Lote 82 (12,9 km).
- Saldo a Faturar: R\$ 9.364.819,41

• **Contrato 2:**

- Contratante: PREFEITURA MUNICIPAL DE RIO GRANDE DA SERRA
- Objeto: Construção do Terminal Rodoviário Municipal - Etapa 07.
- Saldo a Faturar: R\$ 2.519.405,18

• **Contrato 3:**

- Contratante: CIA DOCAS DO ESTADO DE SÃO PAULO
- Objeto: Manutenção na Infraestrutura e Instalações do Porto de São Sebastião - SP.
- Saldo a Faturar: R\$ 391.971,11

O saldo total a faturar apenas nestes três contratos totaliza **R\$ 12.276.195,70 (doze milhões, duzentos e setenta e seis mil, cento e noventa e cinco reais e setenta centavos)**, valor que supera em mais de duas vezes o total do passivo concursal.

Acrescente-se à carteira de contratos firmados, a estratégia de prospecção comercial da Recuperanda, focada na diversificação de clientes, sustenta a seguinte projeção de novos negócios para os anos subsequentes:

PREVISÃO DE OBRAS FUTURAS PARA 2026		VALOR	STATUS	LUCRO PREVISTO	%
MUNICIPIOS		R\$ 4.000.000,00	A FOMENTAR	R\$ 960.000,00	24%
ESTADO		R\$ 9.000.000,00	A FOMENTAR	R\$ 3.150.000,00	35%
		R\$ 13.000.000,00		R\$ 4.110.000,00	32%
PREVISÃO DE OBRAS FUTURAS PARA 2027		VALOR	STATUS	LUCRO PREVISTO	%
MUNICIPIOS		R\$ 4.000.000,00	A FOMENTAR	R\$ 960.000,00	24%
ESTADO		R\$ 9.000.000,00	A FOMENTAR	R\$ 3.150.000,00	35%
		R\$ 13.000.000,00		R\$ 4.110.000,00	32%
PREVISÃO DE OBRAS FUTURAS PARA 2028		VALOR	STATUS	LUCRO PREVISTO	%
MUNICIPIOS		R\$ 4.000.000,00	A FOMENTAR	R\$ 960.000,00	24%
ESTADO		R\$ 9.000.000,00	A FOMENTAR	R\$ 3.150.000,00	35%
		R\$ 13.000.000,00		R\$ 4.110.000,00	32%

Nesse sentido, considerando a carteira atual e a previsão de novos negócios, o faturamento total projetado para os próximos 36 (trinta e seis) meses atinge o montante de **R\$ 51.276.195,70 (cinquenta e um milhões, duzentos e setenta e seis mil, cento e noventa e cinco reais e setenta centavo)**, o que demonstra a robusta capacidade da companhia de gerar receita suficiente para o cumprimento deste plano e a retomada de seu crescimento sustentável.

3.6.2. PROJEÇÃO DE RESULTADO E FLUXO DE CAIXA COM DESÁGIO

A projeção de resultado (DRE) e, de forma mais crucial, a projeção de fluxo de caixa (DFC), cujos demonstrativos detalhados compõem o Anexo II, constituem o coração da análise de viabilidade.

O DFC, em particular, é a prova real da capacidade de pagamento da companhia, pois modela, período a período, a geração de caixa operacional e demonstra, de forma inequívoca, sua suficiência para, após custear a operação e os investimentos necessários, honrar o serviço da dívida concursal nos exatos termos propostos neste Plano, já considerando o deságio a ser aplicado em cada classe de credores.

3.6.3. PREMISSAS ADOTADAS NAS PROJEÇÕES

As projeções financeiras foram construídas sob as premissas de prudência e conservadorismo, evitando-se qualquer otimismo especulativo, a fim de conferir a máxima credibilidade à proposta submetida aos credores.

A projeção de receita bruta foi desenvolvida a partir de uma análise criteriosa da carteira de contratos existente, à qual se somou uma expectativa realista de obtenção de novos negócios.

A robustez, transparência e auditabilidade de todo o modelo financeiro são asseguradas pela detalhada exposição das premissas adotadas, que incluem os vetores macroeconômicos, as variáveis operacionais e setoriais e as próprias condições da reestruturação, cumprindo-se, assim, o dever de plena informação para com a comunidade de credores.

4. DA PROPOSTA AOS CREDITORES

4.1. NOVAÇÃO

A aprovação deste Plano de Recuperação Judicial pela Assembleia Geral de Credores, nos termos do artigo 45 da LRF, e sua subsequente homologação por este D. Juízo, implicará na novação de todos os créditos concursais, constituindo-se em um novo e único título executivo judicial, nos exatos termos do artigo 59, caput, da Lei nº 11.101/2005.

A novação aqui prevista é de natureza condicional, tendo sua eficácia resolutiva vinculada ao fiel e integral cumprimento de todas as obrigações repactuadas neste instrumento, no prazo de 2 (dois) anos a contar da concessão da recuperação judicial.

Superado tal biênio sem que haja a convolação em falência, as obrigações originárias serão consideradas extintas, remanescendo apenas as obrigações novadas, que continuarão a ser cumpridas nos prazos e condições aqui estabelecidos.

Este mecanismo jurídico é a pedra angular do soerguimento, pois permite à Recuperanda reorganizar seu passivo de forma sustentável, substituindo um conjunto heterogêneo e inexecutável de obrigações por um cronograma de pagamentos unificado, previsível e compatível com sua capacidade de geração de caixa.

4.2. CRÉDITOS ILÍQUIDOS

Para os créditos cujos valores ainda se encontrem pendentes de apuração ou de decisão judicial (créditos ilíquidos), a Recuperanda promoverá a reserva do montante que a Administradora Judicial, em conjunto com os credores titulares de tais créditos, entender como o valor provável da contingência.

Este mecanismo de reserva de valor visa a proteger o direito do credor contingente sem, contudo, onerar indevidamente o fluxo de caixa da companhia com pagamentos de valores ainda não definitivamente constituídos.

Uma vez liquidado o crédito, por sentença transitada em julgado ou por acordo entre as partes devidamente homologado, o valor apurado será pago à respectiva parte credora nos exatos termos e condições aplicáveis à sua classe, conforme estipulado neste Plano.

Caso o valor final da contingência seja inferior ao valor reservado, a diferença será revertida ao fluxo de caixa da Recuperanda para o cumprimento das demais obrigações.

4.3. PAGAMENTO AOS CREDORES

As propostas de pagamento a seguir delineadas foram estruturadas com base na capacidade de geração de caixa da Recuperanda, conforme demonstrado nas projeções financeiras, e buscam conciliar a necessidade de soerguimento da empresa com a satisfação dos direitos de seus credores, em estrita observância à segmentação legal das classes e ao princípio da par conditio creditorum, ponderado pela função social da empresa.

4.3.1. CLASSE I - CREDORES TRABALHISTAS

Conforme se verifica do Quadro Geral de Credores, a Recuperanda não possui créditos a serem satisfeitos na presente Classe.

Não obstante, a Recuperanda faz questão de registrar que, ao longo de sua trajetória e mesmo durante o agravamento da crise que motivou o presente pedido, empreendeu todos os esforços para manter em dia suas obrigações de natureza trabalhista, reconhecendo o caráter alimentar e a prioridade absoluta de tais verbas.

Este compromisso se estende ao futuro, de modo que, caso surja qualquer crédito trabalhista por meio de habilitação retardatária ou decisão judicial, a Recuperanda se compromete a dar-lhe tratamento prioritário e a liquidá-lo com a máxima celeridade, nos termos da lei e do presente plano, reafirmando seu respeito e responsabilidade para com seus colaboradores.

4.3.2. CLASSE II - CREDORES COM GARANTIA REAL

Aos credores titulares de créditos com garantia real, será concedido um deságio de 50% (cinquenta por cento) sobre o valor de face de seus créditos.

O saldo remanescente será pago após um período de carência de 6 (seis) meses, contados da data de homologação do Plano.

Após a carência, o pagamento será efetuado em 10 (dez) parcelas trimestrais, iguais e sucessivas.

4.3.3. CLASSE III - CREDORES QUIROGRAFÁRIOS

Aos credores titulares de créditos quirografários, com privilégio especial, com privilégio geral ou subordinados, será concedido um deságio de 70% (setenta por cento) sobre o valor de face de seus créditos.

O saldo remanescente será pago após um período de carência de 6 (seis) meses, contados da data de homologação do Plano.

Após a carência, o pagamento será efetuado em 5 (cinco) parcelas semestrais, iguais e sucessivas.

4.3.4. CLASSE IV - CREDORES ME E EPP

Em reconhecimento à importância das microempresas e empresas de pequeno porte e em conformidade com o tratamento diferenciado que lhes é conferido pela LRF, aos credores desta classe será oferecida uma proposta mais benéfica.

O pagamento será realizado com um deságio de 70% (setenta por cento) sobre o valor integral do crédito.

O adimplemento ocorrerá após um período de carência de 6 (seis) meses, contados da data de homologação do Plano, em 10 (dez) parcelas trimestrais, iguais e sucessivas.

4.4. CREDORES FOMENTADORES

Nos termos do art. 67 da LRF, e reconhecendo a importância vital da manutenção de suas linhas de crédito e fornecimento, a Recuperanda poderá negociar com credores financeiros ou fornecedores estratégicos que, após o pedido de recuperação judicial, se disponham a continuar a fornecer bens, serviços ou crédito ("Credores Fomentadores").

Os créditos decorrentes de tais operações de fomento, por serem essenciais à continuidade da atividade empresarial, poderão ser satisfeitos com prioridade e em condições distintas daquelas estabelecidas para as classes de pagamento, conforme negociação individual a ser conduzida com transparência e submetida à análise da Administradora Judicial.

Esta é uma ferramenta de gestão crucial para garantir o "fresh money" necessário à execução de novos projetos e à manutenção do capital de giro.

4.5. DEMAIS CONDIÇÕES REFERENTES AOS PAGAMENTOS DOS CRÉDITOS

O início dos pagamentos a cada classe de credores está estritamente vinculado ao término dos respectivos períodos de carência, contados a partir da data da decisão que homologar o presente Plano.

A quitação das parcelas ocorrerá de forma sucessiva, até a liquidação integral do saldo devedor novado.

Fica estabelecido que o adimplemento das obrigações aqui previstas constitui a única e exclusiva forma de pagamento dos créditos concursais, não sendo admitidas quaisquer outras formas de cobrança ou execução enquanto o Plano estiver sendo regularmente cumprido.

4.6. ATUALIZAÇÃO MONETÁRIA DOS CRÉDITOS

Como medida de preservação do valor real da moeda e em consonância com os princípios que vedam o enriquecimento sem causa, os saldos dos créditos concursais, após a aplicação dos respectivos deságios previstos neste Plano, serão objeto de atualização monetária.

A atualização terá como base a variação do Índice Nacional de Preços ao Consumidor Amplo (IPCA), apurado pela Fundação Instituto Brasileiro de Geografia e Estatística (IBGE), por ser este o índice oficial que reflete a inflação ao consumidor no país, conferindo lisura e previsibilidade ao cálculo.

A apuração da correção monetária ocorrerá com periodicidade anual, sendo o primeiro cálculo realizado ao término de 12 (doze) meses contados da data da decisão judicial que homologar o presente Plano, e assim sucessivamente a cada ano, incidindo sobre o saldo devedor remanescente.

Fica expressamente afastada a incidência de quaisquer juros, bem como de multas contratuais sobre o passivo novado, como parte das concessões mútuas que viabilizam o presente plano de soerguimento.

4.7. FORMAS DE PAGAMENTO

Todos os pagamentos previstos neste Plano serão realizados pela Recuperanda por meio de Transferência Eletrônica Disponível (TED) ou PIX, para as contas bancárias de titularidade dos credores ou de seus procuradores com poderes específicos para receber e dar quitação.

Caberá a cada credor a responsabilidade de informar e manter seus dados bancários devidamente atualizados perante a Recuperanda e a Administradora Judicial.

A não comunicação de dados ou a informação de dados incorretos isentará a Recuperanda de qualquer mora, considerando-se a obrigação cumprida mediante o depósito do valor em conta judicial vinculada ao processo até a regularização por parte do credor.

4.8. EVENTUAIS CREDITORES COM GARANTIA FIDUCIÁRIA REGULARMENTE CONSTITUÍDA

Os créditos detidos por proprietários fiduciários de bens móveis ou imóveis, bem como os decorrentes de arrendamento mercantil, adiantamento a contrato de câmbio e outras operações previstas no art. 49, § 3º, da LRF, por sua natureza extraconcursal, não se submetem aos efeitos da Recuperação Judicial.

Tais credores conservarão seus direitos e garantias nos estritos termos dos contratos e da legislação específica.

Contudo, em nome do princípio da preservação da empresa, fica vedada a retirada do estabelecimento da Recuperanda dos bens de capital considerados essenciais à sua atividade empresarial durante o stay period de 180 (cento e oitenta) dias, prorrogável nos termos da lei, conforme previsto no art. 6º, § 4º, da LRF.

4.9. QUADRO DE EVOLUÇÃO DO SALDO DEVEDOR

A evolução do saldo devedor e o cronograma de desembolsos para a quitação do passivo concursal, considerando os deságios e prazos de pagamento para cada classe, seguirão o quadro detalhado abaixo.

Os valores serão atualizados anualmente pelo IPCA, conforme item 4.6.

Confira-se:

CRONOGRAMA FISICO E FINANCEIRO

OBJETO															
ITEM	FASE	%	TOTAL	1	2	3	4	5	6	7	8	9	10	11	12
				1º TRIMESTRE	2º TRIMESTRE	3º TRIMESTRE	4º TRIMESTRE	5º TRIMESTRE	6º TRIMESTRE	7º TRIMESTRE	8º TRIMESTRE	9º TRIMESTRE	10º TRIMESTRE	11º TRIMESTRE	12º TRIMESTRE
1	CREDORES TRABALHISTAS	0,00%	R\$ -												
2	CREDORES COM GARANTIA	27,5%	R\$ 561.510,57			56.151,06	56.151,06	56.151,06	56.151,06	56.151,06	56.151,06	56.151,06	56.151,06	56.151,06	56.151,06
3	CREDORES QUIROGRAFARIOS	65,0%	R\$ 1.329.307,92				265.861,58		265.861,58		265.861,58		265.861,58		265.861,58
4	CREDORES ME E EPP	7,5%	R\$ 153.471,95			15.347,20	15.347,20	15.347,20	15.347,20	15.347,20	15.347,20	15.347,20	15.347,20	15.347,20	15.347,20
	TOTAL	100,00%	2.044.290,44			71.498,26	337.359,84	71.498,26	337.359,84	71.498,26	337.359,84	71.498,26	337.359,84	71.498,26	337.359,84
			ACUMULADO			71.498,26	408.858,10	480.356,36	817.716,20	889.214,46	1.226.574,30	1.298.072,56	1.635.432,40	1.706.930,66	2.044.290,44
			PORCENTAGEM NO MÊS	0,00%	0,00%	3,50%	16,50%	3,50%	16,50%	3,50%	16,50%	3,50%	16,50%	3,50%	16,50%
			PORCENTAGEM ACUMULADA (%)	0,00%	0,00%	3,50%	20,00%	23,50%	40,00%	43,50%	60,00%	63,50%	80,00%	83,50%	100,00%

4.10. DESALIENTAÇÃO DE IMOBILIZADO

A Recuperanda fica autorizada a proceder à alienação de bens de seu ativo não circulante que não se mostrem essenciais à manutenção de sua atividade produtiva, nos termos e sob as condições do artigo 66 da LRF.

A venda de tais ativos será realizada na modalidade de "processo competitivo organizado", garantindo-se a máxima publicidade e o maior valor de arrematação.

Os recursos obtidos com tais alienações serão prioritariamente destinados ao reforço do capital de giro e à aceleração do cronograma de pagamentos, a critério da administração e sob a fiscalização da Administradora Judicial e do Comitê de Credores, se houver, representando uma fonte de liquidez adicional para o sucesso do plano.

4.11. FUSÃO, INCORPORAÇÃO, COMBINAÇÃO DE PARCERIAS ETC

A Recuperanda fica autorizada a, durante o período de cumprimento do Plano, celebrar contratos de parceria, promover sua reorganização societária, incluindo-se, mas não se limitando a processos de fusão, cisão, incorporação ou combinação de negócios, desde que tais operações não prejudiquem as garantias ou as condições de pagamento dos credores e visem à otimização da estrutura de capital ou à expansão das atividades.

Esta cláusula de flexibilidade estratégica visa dotar a companhia da agilidade necessária para se adaptar às oportunidades de mercado, sem a necessidade de convocação de nova Assembleia para cada ato de gestão societária, com o objetivo final de fortalecer a capacidade de cumprimento do Plano.

4.12. GARANTIAS

.12.1. LIBERAÇÃO DAS GARANTIAS PESSOAIS

Em estrita observância ao disposto no art. 49, § 1º, da Lei nº 11.101/2005 e na esteira do entendimento consolidado pelo Egrégio Superior Tribunal de Justiça por meio da Súmula nº 581, a novação das obrigações concursais decorrente da aprovação e homologação deste Plano não operará a extinção ou a liberação das garantias de natureza pessoal, tais como avais e fianças, que tenham sido prestadas por sócios ou terceiros coobrigados.

Tais garantias, que constituem um pilar de segurança para o crédito, permanecerão hígidas e eficazes em sua integralidade, preservando-se o direito dos credores em face dos garantidores.

Não obstante, a exigibilidade de ditas garantias fica submetida a uma condição suspensiva, qual seja, o eventual e futuro inadimplemento substancial das obrigações repactuadas neste Plano pela Recuperanda.

Somente após o trânsito em julgado da decisão judicial que, porventura, venha a convolar a presente Recuperação Judicial em Falência, é que os

credores poderão direcionar a execução de seus créditos contra os garantidores pessoais, respeitados os termos e limites das garantias originalmente pactuadas.

4.12.2. RENOVAÇÃO DE PENHOR DE RECEBÍVEIS E/OU TÍTULOS DE CRÉDITO

Para a efetiva manutenção de sua atividade produtiva e como meio de recuperação essencial à geração de caixa, fica a Recuperanda expressamente autorizada a, no curso ordinário de suas operações, contratar novas linhas de crédito e, para tanto, constituir ou renovar o penhor sobre direitos creditórios, duplicatas e/ou títulos de crédito, performados ou a performar, oriundos de contratos de prestação de serviços celebrados ou a serem celebrados futuramente.

A capacidade de oferecer recebíveis futuros em garantia é um mecanismo de autofinanciamento cíclico, indispensável para a obtenção do capital de giro necessário à mobilização para novas obras e à execução dos contratos que sustentam este Plano.

A constituição de tais garantias, por se tratar de ato de gestão ordinária voltado à viabilização do plano, independerá de prévia autorização judicial específica para cada operação, devendo, contudo, ser realizada em condições comutativas e de mercado, com a devida e posterior comunicação à Administradora Judicial para fins de transparência e fiscalização.

5. EFEITOS DO PLANO DE RECUPERAÇÃO JUDICIAL HOMOLOGADO

5.1. VINCULAÇÃO DO PLANO DE RECUPERAÇÃO JUDICIAL

A homologação judicial deste Plano, ato jurisdicional de natureza constitutiva que sucede e chancela a deliberação soberana da Assembleia Geral de Credores, irradia efeitos que transcendem a esfera de vontade dos sujeitos individualmente considerados, para instituir um novo regime jurídico-obrigacional.

Este instrumento, qualificado pela doutrina como um negócio jurídico plurilateral complexo, uma vez submetido ao crivo de legalidade e homologado, adquire força de lei entre as partes, nos exatos termos do artigo 59, caput, da Lei nº 11.101/2005.

A sua eficácia vinculante, de caráter erga omnes em relação à universalidade de credores concursais, é corolário inafastável do princípio da *pars condicio creditorum* em sua dimensão procedimental, garantindo que a solução coletiva, democraticamente aprovada, se imponha de forma cogente e isonômica a todos os credores da mesma classe, sejam eles favoráveis, contrários, ausentes ou omissos na deliberação, consolidando a segurança jurídica indispensável ao soerguimento.

5.2. CONFLITO COM DISPOSIÇÕES CONTRATUAIS

A novação recuperacional, decorrência legal e automática da homologação do Plano, opera a completa ab-rogação de todas as estipulações contratuais e extracontratuais pregressas que com ele colidam, materializando um marco zero na relação obrigacional entre a Recuperanda e seus credores concursais.

Este fenômeno jurídico, de efeito extintivo-constitutivo, fulmina a eficácia de cláusulas de vencimento antecipado (*cross default*), taxas de juros remuneratórios e moratórios, multas, encargos, formas de pagamento e quaisquer outras condições previamente pactuadas, que se tornam inexigíveis.

Em seu lugar, exsurtem as novas e únicas condições de adimplemento detalhadas neste Plano, que passa a funcionar como *lex specialis* e exclusiva da relação jurídica, vedada qualquer tentativa de repriminção ou de aplicação ultra-ativa de disposições contratuais pretéritas, em nome da clareza, da objetividade e da exequibilidade da reestruturação.

5.3. PROCESSOS JUDICIAIS

Como consectário lógico da novação e da constituição de um título executivo judicial único e universal, a homologação deste Plano projeta seus efeitos sobre a esfera processual, determinando a imperativa extinção, sem resolução de mérito, de todas

as ações de execução, de cobrança, monitórias e outras demandas judiciais ou arbitrais que versem sobre os créditos concursais.

A vis atractiva do juízo recuperacional e a perda superveniente do interesse de agir (art. 485, VI, do CPC) tornam insubsistente a continuidade de litígios individuais, cuja existência atentaria contra a integridade do plano e a isonomia dos credores.

Trata-se de matéria de ordem pública processual, devendo ser expedidos os competentes ofícios para que os juízos e tribunais, inclusive os arbitrais, promovam a imediata extinção e baixa de tais processos, prevenindo-se a prática de atos de constrição patrimonial incompatíveis com o regime recuperacional.

5.4. MODIFICAÇÃO DO PLANO DE RECUPERAÇÃO JUDICIAL

O Plano de Recuperação Judicial, após o trânsito em julgado de sua homologação, cristaliza-se como um ato jurídico perfeito, revestido pela imutabilidade relativa da coisa julgada material, e deve ser observado em sua integralidade, em homenagem ao princípio pacta sunt servanda.

Qualquer alteração unilateral de suas cláusulas por parte da Recuperanda configuraria flagrante violação à boa-fé objetiva e ao instituto do venire contra factum proprium.

Portanto, a modificação de qualquer de suas condições substanciais, sejam elas econômicas ou jurídicas, que altere as bases do negócio plurilateral firmado, exigirá, impreterivelmente, a submissão da proposta a uma nova Assembleia Geral de Credores, convocada para este fim específico e sujeita aos mesmos rigorosos quóruns deliberativos da aprovação original.

Esta norma deôntica constitui garantia fundamental dos credores, assegurando que o equilíbrio do pacto de reestruturação, uma vez selado, não seja rompido sem a sua soberana e expressa anuência.

5.5. EVENTO DE DESCUMPRIMENTO DO PLANO DE RECUPERAÇÃO JUDICIAL

A estabilidade do regime recuperacional é tutelada por um sistema de sanções escalonadas em caso de inadimplemento.

Verificando-se o descumprimento de qualquer obrigação essencial durante o biênio de supervisão judicial (art. 61, caput, LRF), período em que a viabilidade da Recuperanda se encontra sob observação, a consequência legal é drástica e imediata: a convocação da recuperação em falência, nos termos do art. 73, IV, da LRF, sanção máxima do sistema que reconhece a frustração do escopo primordial do instituto.

Ultrapassado o biênio, a relação jurídica se transmuta, e o inadimplemento de obrigação pecuniária confere ao credor lesado uma opção dúplice: poderá buscar a tutela específica, promovendo a execução individual de seu crédito com base no próprio Plano, que ostenta a qualidade de título executivo judicial; ou, caso o inadimplemento revele a insustentabilidade da situação econômica da devedora, poderá requerer sua falência, com fundamento no art. 94, III, "g", da LRF, exercendo a tutela resolutiva do negócio jurídico recuperacional.

5.6. CESSÕES

O crédito concursal, mesmo novado e submetido às condições deste Plano, não perde sua natureza de bem jurídico de caráter patrimonial, sendo, portanto, livremente alienável por seu titular, em conformidade com o princípio da livre circulação de riquezas (art. 286 e seguintes do Código Civil).

O credor poderá, a qualquer tempo, ceder a integralidade ou fração de seu crédito a terceiros, independentemente de consentimento prévio da Recuperanda.

O cessionário, por efeito de sub-rogação, assumirá a exata posição jurídica do credor cedente, sujeitando-se, de pleno direito, a todas as cláusulas e condições do presente Plano, incluindo deságios, prazos, carências e formas de pagamento.

Para a oponibilidade e eficácia de tal cessão perante a Recuperanda, notadamente para que o pagamento seja efetuado de forma liberatória ao novo titular, será indispensável a notificação formal da devedora, nos termos do art. 290 do Código Civil, com a apresentação do instrumento comprobatório da cessão.

6. CONSIDERAÇÕES FINAIS

6.1. ESCLARECIMENTO ESSENCIAL

Em cumprimento ao dever fiduciário de seus administradores e ao princípio da transparência que rege o processo recuperacional, a Recuperanda apresenta este Plano como a mais fiel e diligente expressão de sua estratégia de soerguimento.

As análises, projeções financeiras e premissas de resultado aqui contidas, embora elaboradas com o máximo rigor técnico e com base nas melhores informações disponíveis na presente data, consubstanciam declarações de natureza prospectiva (forward-looking statements).

Tais declarações, por sua própria natureza, estão sujeitas a variáveis de mercado e a riscos jurídicos e econômicos que transcendem a esfera de controle da Recuperanda, notadamente aqueles relacionados às flutuações macroeconômicas, à volatilidade de custos de insumos críticos, à dinâmica concorrencial do setor de infraestrutura, a mudanças regulatórias, à execução orçamentária dos entes públicos contratantes e à disponibilidade de crédito para financiamento de capital de giro.

A Recuperanda reafirma que este Plano observa, integralmente, os vetores normativos da Lei nº 11.101/2005, especialmente o princípio da preservação da empresa (art. 47), os meios de recuperação previstos no art. 50, a novação das obrigações concursais (art. 59), a disciplina das garantias (art. 49, §§ 1º e 3º), a tutela do financiamento à atividade em crise (art. 67) e o regime de supervisão judicial (arts. 61 a 63).

O compromisso de transparência será observado mediante a prestação de informações econômico-financeiras fidedignas, a manutenção de controles internos adequados e a adoção de práticas de governança compatíveis com a reestruturação,

inclusive com a apresentação dos demonstrativos gerenciais e de cumprimento do Plano à Administradora Judicial, em linha com os deveres de lealdade e de diligência dos administradores e com a boa-fé objetiva.

Reitera-se, por fim, que as projeções aqui veiculadas não constituem promessa de resultado, mas evidenciam, com base em premissas razoáveis e verificáveis, a capacidade de geração de caixa necessária ao cumprimento do Plano.

Eventuais desvios de performance, positivos ou negativos, serão tratados com observância estrita às disposições legais e às cláusulas de governança e fiscalização aqui previstas, preservando-se, sempre, a integridade do microssistema concursai e a par conditio creditorum na execução do Plano.

6.2. DOS EFEITOS ESPERADOS E PROVIDÊNCIAS NECESSÁRIAS

A aprovação assemblear e a posterior homologação judicial do presente Plano produzirão, de imediato, a novação objetiva das obrigações concursais, substituindo integralmente os vínculos obrigacionais originários pelo regime jurídico aqui consagrado (art. 59, caput, LRF).

A partir de então, a execução dos créditos sujeitos à recuperação passa a observar, exclusiva e cogentemente, as condições de pagamento, prazos, deságios, índices de atualização e garantias aqui estipulados, operando-se a centralização dos atos executivos no Juízo recuperacional, em respeito à sua vis attractiva e à lógica coletiva do instituto.

No plano prático-operacional, a efetividade do Plano demanda providências jurisdicionais e administrativas que se coadunam com o princípio da preservação da empresa (art. 47, LRF) e com a finalidade de recompor a capacidade competitiva da Recuperanda.

Em primeiro lugar, mostra-se necessária a pronta liberação de constrições incidentes sobre ativos estratégicos ou fluxos de recebíveis essenciais à execução do Plano, com especial relevo para a constrição que recai sobre o precatório de

titularidade da Recuperanda no Processo nº 1012164-30.2024.8.26.0554, cuja vinculação de recursos ao juízo universal se impõe para assegurar o adequado gerenciamento do fluxo de caixa projetado e a isonomia no atendimento aos credores sujeitos ao regime recuperacional.

Em segundo lugar, a efetiva retomada das atividades empresariais e a recomposição de sua capacidade competitiva exigem o saneamento de restrições cadastrais e a normalização documental perante os órgãos competentes, inclusive para fins de habilitação em certames licitatórios.

Nessa perspectiva, a expedição de ofícios voltados à retirada de apontamentos restritivos relativos a débitos abrangidos pelo Plano e à emissão de certidões de regularidade fiscal encontra amparo no regime recuperacional e em sua teleologia, obstando a utilização de sanções políticas e assegurando o livre exercício da atividade econômica em ambiente de concorrência leal.

A execução deste Plano, durante o biênio de supervisão judicial previsto nos arts. 61 e 63 da LRF, observará rigorosamente a governança aqui estabelecida, com a apresentação periódica de informações gerenciais e financeiras, de modo a viabilizar a fiscalização pela Administradora Judicial e, se existente, pelo Comitê de Credores.

O cumprimento tempestivo das obrigações vincendas nesse período, somado à implementação das medidas operacionais e financeiras elencadas, conduzirá ao encerramento da recuperação judicial, por sentença, com a declaração de adimplemento das obrigações sujeitas ao regime de supervisão (art. 63, LRF), consolidando o restabelecimento da solvência, a recomposição da credibilidade perante o mercado e a estabilização da função social da empresa.

Em suma, os efeitos esperados com a homologação deste Plano consistem na substituição das obrigações pretéritas por um cronograma exequível e auditável, na remoção de entraves que obstruem a continuidade das operações, na recomposição da capacidade de contratação e mobilização da Recuperanda e, por fim, na entrega de um ambiente institucional de segurança jurídica indispensável para que a estratégia de soerguimento, aqui delineada com base em premissas conservadoras e em



receitas previsíveis, se materialize em benefício da coletividade de credores, trabalhadores, fornecedores, clientes e da economia regional.

DANIEL
SCALDELAÍ DELA
COLETA:1836246
1888

Assinado de forma
digital por DANIEL
SCALDELAÍ DELA
COLETA:18362461888
Dados: 2026.03.20
15:07:59 -03'00'

VITÓRIA SERVIÇOS OPERACIONAIS LTDA.

CNPJ/MF nº 10.354.733/0001-88

Daniel Scaldelai Dela Coleta

RG nº 28.442.767

Sócio Administrador

CREDORES TOTAIS

CREADOR	VALOR
AGILE FERN. MANUTENÇÃO AUTOMOTIVA	R\$ 17.522,51
ALCENIR BERNARDO DE OLIVEIRA	R\$ 5.998,25
ALINE IRINEU DA SILVA	R\$ 17.166,96
ANA RUBIA DOS SANTOS	R\$ 1.300,00
ARS TRANSPORTES DER CARGAS	R\$ 71.716,26
ASSEMENT MEDICINA	R\$ 14.543,61
ATACADÃO DAS BATERIAS	R\$ 3.843,91
ATEMAQ ASSISTÊNCIA TÉCNICA	R\$ 3.759,54
AUTO POSTO PETRA - NORBERTO CARLOS MOTTA	R\$ 2.062,00
AZIMAQ IND E COM DE EQUIPAMENTOS	R\$ 356,00
BANCO BRADESCO	R\$ 989.978,37
BATISTA TRANSPORTES	R\$ 38.000,00
BIANCHI LOCAÇÕES	R\$ 1.450,00
BISMARCK MÁQUINAS E FERRAMENTAS	R\$ 886,76
BOA ESTRELA DRACENA	R\$ 1.130,10
CAIADO PNEUS LTDA	R\$ 23.316,65
CASA DOS PARAFUSOS ESTRELA (FRANCIELE CRISTINA ALONSO PASS)	R\$ 3.701,44
CARAGUÁ IMOVEIS	R\$ 8.400,00
CAT GERAL	R\$ 2.000,00
CLINIMED VOTUPORANGA	R\$ 1.590,00
COMERCIAL VEDOVATI	R\$ 550,00
COMPASS LOCAÇÃO DE CONTAINER	R\$ 1.100,00
CONPAV SANTA FÉ CONSTRUÇÕES E PAVIMENTAÇÃO	R\$ 182.430,25
SICOOB CREDCEG	R\$ 529.807,30
CRISTIANO RIBEIRO DA SILVA CONSTRUTORA	R\$ 2.045,29
CVG TRANSPORTES	R\$ 8.600,00
COPLAN CONSTRUTORA PLANALTO	R\$ 65.843,22
DAVI CARNEVAL	R\$ 7.800,00
DIDA LOCADORA LTDA	R\$ 7.822,00
DIESELMAR BOMBAS E INJETORAS	R\$ 7.942,50
DRAPEMA PEÇAS E MÁQUINAS AGRÍCOLAS LTDA	R\$ 2.736,25
EDCARLOS PEREIRA DE SOUZA	R\$ 3.152,64
EDUARDO SILGUEIRO DE OLIVEIRA	R\$ 1.700,00
ELECTRO DIESEL LTDA	R\$ 4.985,12
ELISANGELA APARECIDA DA SILVA	R\$ 4.985,12
EMP COMERCIO DE MATERIAS PARA CONSTRUÇÃO E PAISAGISMO LTDA	R\$ 162.204,40
ENGRA ENGENHARIA	R\$ 965,00
EXPRESSO AMEC TRANSPORTES	R\$ 11.645,40
FAVERI COMPONENTES	R\$ 2.326,20
FERAÇO MATERIAIS PARA CONSTRUÇÃO	R\$ 1.500,00
FERMARF TRANSPORTES E MECATRONICA LTDA (FERNANDO SOTERO DE MELO)	R\$ 30.574,80
FERNANDO SILVA BORTOLETO	R\$ 1.530,00
FG ENGENHARIA	R\$ 13.500,00
FRATI SUPRIMENTOS	R\$ 5.057,40
FRENAR COMERCIO E EQUIPAMENTOS	R\$ 2.110,30
GC AMERICA SERVIÇOS LTDA	R\$ 580,00
G.F. COUTO LTDA	R\$ 12.008,90
GILSON STEFANELI	R\$ 6.100,00
HIDREL HIDRÁULICA E ELÉTRICO LTDA	R\$ 15.050,73
HIDROPAV CONSTRUTORA E PARTICIPAÇÕES LTDA	R\$ 302.136,20
IDEAL OBRAS E ENGENHARIA (JEFERSON)	R\$ 828,74

IKEDA FERRAMENTAS	R\$	301,08
IMPORCATE COMÉRCIO DE PEÇAS	R\$	3.190,82
INCOVIA SOLUÇÕES	R\$	34.739,02
JARBAS MARTINS CAETANO	R\$	8.400,00
JOAO LUIS OSTI DA SILVA	R\$	1.553,20
JOMANE PORTO DE AREIA	R\$	2.581,80
JOSE CELIO DE SOUZA TRANSPORTES	R\$	9.490,94
JOSE DÉCIO COUTRIN JUNIOR	R\$	1.424,27
J S GRILO TRANSPORTADORA	R\$	1.935,32
LEANDRO APARECIDO CRUZ	R\$	4.393,52
LEANDRO MARTINEZ DE CARVALHO	R\$	5.909,81
LEANDRO V SOZINI & CIA	R\$	1.009,91
LUCIO CESAR NESPOLI LOURENÇO	R\$	500,00
M.A SETOLIN	R\$	400,00
M MARCELINO	R\$	4.800,00
MARCELO ALVES VELHO	R\$	3.018,77
MARTINEZ & MARTINEZ (CASA DAS BORRACHA)	R\$	4.781,24
MAX CENTER	R\$	3.070,00
MECANICA DIESEL NOSSA APARECIDA	R\$	2.229,30
MENINI GASES	R\$	320,00
MILTON VELOSO	R\$	3.932,80
MONACO COMERCIO DE PNEUS	R\$	1.601,00
MOVIDA	R\$	16.573,93
M.S.O	R\$	60,00
MTK CONSTRUÇÕES	R\$	40.000,00
MWG	R\$	12.000,00
NOVA GERAÇÃO - LTAC TRANSPORTES	R\$	6.583,50
O FERREIRA	R\$	24.350,00
OFICINA MECANICA SO PESADOS LTDA	R\$	1.746,18
OSCAR JAVIER DIGESTANI	R\$	3.160,00
PARAFLEX COMERCIO	R\$	913,22
PAULO C CALAMANTE	R\$	18,61
PEDREIRA CONQUISTA LTDA	R\$	358.070,68
PEDRO HENRIQUE DA SILVA PEREIRA	R\$	16.500,00
PIRÂMIDE LOCAÇÃO	R\$	8.106,00
PIRAPÓ	R\$	692.888,80
POLIVIDA	R\$	1.579,80
PORTO SEGURO - SEGURO CASA DRACENA	R\$	5.156,79
POSTO DRACENA	R\$	68.215,86
RECUPERADORA DE CARÇAÇAS ABC	R\$	2.225,00
RENATO AGUIAR RAMOS	R\$	4.310,40
RETIFICA BOA ESTRELA	R\$	600,00
R FORÇA SERVIÇOS DE MANUTENÇÃO E COM DE PEÇAS	R\$	4.200,00
RODOVIEIRA TRANSPORTE	R\$	9.573,15
ROSANGELA A.R CLAUDINO	R\$	1.550,00
SAFETYMED	R\$	342,32
SANTOS & MATSUNAGA TRANSPORTE LTDA	R\$	4.162,00
SAULO RODRIGO DE OLIVEIRA	R\$	870,00
SER OIL	R\$	109.560,00
SILVIO DA SILVA TRANSPORTADORA	R\$	7.198,88
S M SANDRINI	R\$	18.333,00
SOTAM HOTEL	R\$	1.873,00
SOTREQ	R\$	1.191,40
ST RIO PRETO COMERCIO DE BATERIAS	R\$	3.370,00
SULPEÇAS PEÇAS PARA EQUIPAMENTOS	R\$	26.617,40
TAIS T PELAQUIM	R\$	850,00
TECHSAN IMPORTADORA	R\$	7.618,88

THIAGO PINHEIRO CAPUTO	R\$	4.252,36
TONINHO MECÂNICA - ANTONIO CÍCERO DE OLIVEIRA	R\$	27.420,00
TOPOESTE ENGENHARIA E MEIO AMBIENTE LTDA	R\$	10.088,88
TRAÇADO	R\$	1.123.021,13
TRANSPORTADORA MENDES & SILVA	R\$	26.929,98
TRATORESTE PEÇAS E EQUIPAMENTOS LTDA	R\$	7.893,80
TREVIZAN & TREVIZAN	R\$	3.792,20
UNICMED	R\$	50,00
VALDEMIR BONOME	R\$	20.000,00
VENEZA EQUIPAMENTO PESADOS	R\$	14.868,32
VJC TRANSPORTES	R\$	25.702,60
VOTORANTIM CIMENTOS LTDA	R\$	117.369,00
WILSON CREMASCO ME	R\$	6.853,00
ZAPAROLI	R\$	495,00
TRIBUTARIA	R\$	508.592,63
	R\$	6.065.620,62

CREDORES ME E EPP

CREADOR	VALOR
AGILE FERN. MANUTENÇÃO AUTOMOTIVA	R\$ 17.522,51
ALCENIR BERNARDO DE OLIVEIRA	R\$ 5.998,25
ALINE IRINEU DA SILVA	R\$ 17.166,96
ANA RUBIA DOS SANTOS	R\$ 1.300,00
ASSEMENT MEDICINA	R\$ 14.543,61
ATACADÃO DAS BATERIAS	R\$ 3.843,91
ATEMAQ ASSISTÊNCIA TÉCNICA	R\$ 3.759,54
AZIMAQ IND E COM DE EQUIPAMENTOS	R\$ 356,00
BIANCHI LOCAÇÕES	R\$ 1.450,00
BISMARCK MÁQUINAS E FERRAMENTAS	R\$ 886,76
BOA ESTRELA DRACENA	R\$ 1.130,10
CASA DOS PARAFUSOS ESTRELA (FRANCIELE CRISTINA ALONSO PASS)	R\$ 3.701,44
CARAGUÁ IMOVEIS	R\$ 8.400,00
CAT GERAL	R\$ 2.000,00
CLINIMED VOTUPORANGA	R\$ 1.590,00
COMERCIAL VEDOVATI	R\$ 550,00
COMPASS LOCAÇÃO DE CONTAINER	R\$ 1.100,00
CRISTIANO RIBEIRO DA SILVA CONSTRUTORA	R\$ 2.045,29
DAVI CARNEVAL	R\$ 7.800,00
DIDA LOCADORA LTDA	R\$ 7.822,00
DIESELMAR BOMBAS E INJETORAS	R\$ 7.942,50
DRAPEMA PEÇAS E MÁQUINAS AGRÍCOLAS LTDA	R\$ 2.736,25
EDCARLOS PEREIRA DE SOUZA	R\$ 3.152,64
EDUARDO SILGUEIRO DE OLIVEIRA	R\$ 1.700,00
ELECTRO DIESEL LTDA	R\$ 4.985,12
ELISANGELA APARECIDA DA SILVA	R\$ 4.985,12
ENGRA ENGENHARIA	R\$ 965,00
FAVERI COMPONENTES	R\$ 2.326,20
FERAÇO MATERIAIS PARA CONSTRUÇÃO	R\$ 1.500,00
FERNANDO SILVA BORTOLETO	R\$ 1.530,00
FG ENGENHARIA	R\$ 13.500,00
FRATI SUPRIMENTOS	R\$ 5.057,40
FRENAR COMERCIO E EQUIPAMENTOS	R\$ 2.110,30
GC AMERICA SERVIÇOS LTDA	R\$ 580,00
G.F. COUTO LTDA	R\$ 12.008,90
GILSON STEFANELI	R\$ 6.100,00
IKEDA FERRAMENTAS	R\$ 301,08
IMPORCATE COMÉRCIO DE PEÇAS	R\$ 3.190,82
JARBAS MARTINS CAETANO	R\$ 8.400,00
JOAO LUIS OSTI DA SILVA	R\$ 1.553,20
JOMANE PORTO DE AREIA	R\$ 2.581,80
JOSE DÉCIO COUTRIN JUNIOR	R\$ 1.424,27
LEANDRO APARECIDO CRUZ	R\$ 4.393,52
LEANDRO MARTINEZ DE CARVALHO	R\$ 5.909,81
LEANDRO V SOZINI & CIA	R\$ 1.009,91
LUCIO CESAR NESPOLI LOURENÇO	R\$ 500,00
M.A SETOLIN	R\$ 400,00
M MARCELINO	R\$ 4.800,00
MARCELO ALVES VELHO	R\$ 3.018,77
MARTINEZ & MARTINEZ (CASA DAS BORRACHA)	R\$ 4.781,24
MAX CENTER	R\$ 3.070,00
MECANICA DIESEL NOSSA APARECIDA	R\$ 2.229,30

MENINI GASES	R\$	320,00
MILTON VELOSO	R\$	3.932,80
MONACO COMERCIO DE PNEUS	R\$	1.601,00
M.S.O	R\$	60,00
MTK CONSTRUÇÕES	R\$	40.000,00
MWG	R\$	12.000,00
O FERREIRA	R\$	24.350,00
OFICINA MECANICA SO PESADOS LTDA	R\$	1.746,18
OSCAR JAVIER DIGESTANI	R\$	3.160,00
PARAFLEX COMERCIO	R\$	913,22
PAULO C CALAMANTE	R\$	18,61
PEDRO HENRIQUE DA SILVA PEREIRA	R\$	16.500,00
PIRÂMIDE LOCAÇÃO	R\$	8.106,00
POLIVIDA	R\$	1.579,80
RECUPERADORA DE CARÇAÇAS ABC	R\$	2.225,00
RENATO AGUIAR RAMOS	R\$	4.310,40
RETIFICA BOA ESTRELA	R\$	600,00
R FORÇA SERVIÇOS DE MANUTENÇÃO E COM DE PEÇAS	R\$	4.200,00
ROSANGELA A.R CLAUDINO	R\$	1.550,00
SAFETYMED	R\$	342,32
SANTOS & MATSUNAGA TRANSPORTE LTDA	R\$	4.162,00
SAULO RODRIGO DE OLIVEIRA	R\$	870,00
S M SANDRINI	R\$	18.333,00
SOTAM HOTEL	R\$	1.873,00
ST RIO PRETO COMERCIO DE BATERIAS	R\$	3.370,00
SULPEÇAS PEÇAS PARA EQUIPAMENTOS	R\$	26.617,40
TAIS T PELAQUIM	R\$	850,00
TECHSAN IMPORTADORA	R\$	7.618,88
THIAGO PINHEIRO CAPUTO	R\$	4.252,36
TONINHO MECÂNICA - ANTONIO CÍCERO DE OLIVEIRA	R\$	27.420,00
TOPOESTE ENGENHARIA E MEIO AMBIENTE LTDA	R\$	10.088,88
TREVIZAN & TREVIZAN	R\$	3.792,20
UNICMED	R\$	50,00
VALDEMIR BONOME	R\$	20.000,00
VJC TRANSPORTES	R\$	25.702,60
WILSON CREMASCO ME	R\$	6.853,00
ZAPAROLI	R\$	495,00
	R\$	511.573,17

PRAZO DE PAGAMENTO EM ATÉ 36 MESES
 CARÊNCIA DE 6 SEIS MESES APÓS A HOMOLOGAÇÃO
 FORMA DE PAGAMENTO EM PARCELAS TRIMESTRAIS
 CORREÇÃO MONETARIA: IPCA

CREDORES COM GARANTIA

CREDOR	VALOR
TRAÇADO	R\$ 1.123.021,13
	R\$ 1.123.021,13

PRAZO DE PAGAMENTO EM ATÉ 36 MESES
 CARÊNCIA DE 6 SEIS MESES APÓS A HOMOLOGAÇÃO DO PLANO
 FORMA DE PAGAMENTO EM PARCELAS TRIMESTRAIS
 CORREÇÃO MONETARIA: IPCA

CREDORES QUIROGRAFARIOS

CREADOR	VALOR
ARS TRANSPORTES DER CARGAS	R\$ 71.716,26
AUTO POSTO PETRA - NORBERTO CARLOS MOTTA	R\$ 2.062,00
BANCO BRADESCO	R\$ 989.978,37
BATISTA TRANSPORTES	R\$ 38.000,00
CAIADO PNEUS LTDA	R\$ 23.316,65
CONPAV SANTA FÉ CONSTRUÇÕES E PAVIMENTAÇÃO	R\$ 182.430,25
SICOOB CREDCEG	R\$ 529.807,30
CVG TRANSPORTES	R\$ 8.600,00
COPLAN CONSTRUTORA PLANALTO	R\$ 65.843,22
EMP COMERCIO DE MATERIAS PARA CONSTRUÇÃO E PAISAGISMO LTDA	R\$ 162.204,40
EXPRESSO AMEC TRANSPORTES	R\$ 11.645,40
FERMARF TRANSPORTES E MECATRONICA LTDA (FERNANDO SOTERO DE MELO)	R\$ 30.574,80
HIDREL HIDRÁULICA E ELÉTRICO LTDA	R\$ 15.050,73
HIDROPAV CONSTRUTORA E PARTICIPAÇÕES LTDA	R\$ 302.136,20
IDEAL OBRAS E ENGENHARIA (JEFERSON)	R\$ 828,74
INCOVIA SOLUÇÕES	R\$ 34.739,02
JOSE CELIO DE SOUZA TRANSPORTES	R\$ 9.490,94
J S GRILO TRANSPORTADORA	R\$ 1.935,32
MOVIDA	R\$ 16.573,93
NOVA GERAÇÃO - LTAC TRANSPORTES	R\$ 6.583,50
PEDREIRA CONQUISTA LTDA	R\$ 358.070,68
PIRAPÓ	R\$ 692.888,80
PORTO SEGURO - SEGURO CASA DRACENA	R\$ 5.156,79
POSTO DRACENA	R\$ 68.215,86
RODOVIEIRA TRANSPORTE	R\$ 9.573,15
SER OIL	R\$ 109.560,00
SILVIO DA SILVA TRANSPORTADORA	R\$ 7.198,88
SOTREQ	R\$ 1.191,40
TRANSPORTADORA MENDES & SILVA	R\$ 26.929,98
TRATORESTE PEÇAS E EQUIPAMENTOS LTDA	R\$ 7.893,80
VENEZA EQUIPAMENTO PESADOS	R\$ 14.868,32
VOTORANTIM CIMENTOS LTDA	R\$ 117.369,00
TRIBUTARIA	R\$ 508.592,63
	R\$ 4.431.026,32

PRAZO DE PAGAMENTO EM ATÉ 36 MESES
 CARÊNCIA DE 6 SEIS MESES APÓS A HOMOLOGAÇÃO
 FORMA DE PAGAMENTO EM PARCELAS SEMESTRAIS
 CORREÇÃO MONETARIA: IPCA

DEMONSTRAÇÃO DE RESULTADO DO EXERCÍCIO

Entidade:	VITORIA SERVICOS OPERACIONAIS LTDA		
Período da Escrituração:	01/01/2024 a 31/12/2024	CNPJ:	10.354.733/0001-88
Número de Ordem do Livro:	17		
Período Selecionado:	01 de janeiro de 2024 a 31 de dezembro de 2024		

Descrição	Nota	Saldo anterior	Saldo atual
LUCRO DO EXERCÍCIO		R\$ 181.339,90	R\$ 1.338.964,96
(-) DESPESAS		R\$ (34.167.379,02)	R\$ (6.424.632,28)
(-) DESPESAS OPERACIONAIS		R\$ (10.414.101,18)	R\$ (1.998.027,80)
(-) DESPESAS COM PESSOAL		R\$ (4.733.274,26)	R\$ (1.266.726,71)
(-) DESPESAS COM PESSOAL FILIAL		R\$ (4.661.274,26)	R\$ (1.195.726,71)
(-) SALÁRIOS E ORDENADOS		R\$ (3.029.068,74)	R\$ (715.623,02)
(-) 13º SALÁRIOS		R\$ (230.834,26)	R\$ (59.908,15)
(-) FÉRIAS		R\$ (282.297,14)	R\$ (187.325,73)
(-) I.N.S.S.		R\$ (895.624,00)	R\$ (191.067,45)
(-) F.G.T.S.		R\$ (225.760,11)	R\$ (45.887,80)
AJUDA DE CUSTOS - TRANSPORTE		R\$ 2.309,99	R\$ 4.085,44
(-) DESPESAS COM PESSOAL - ADMINISTR.		R\$ (72.000,00)	R\$ (71.000,00)
(-) I.N.S.S		R\$ (12.000,00)	R\$ (11.000,00)
(-) HONORÁRIOS DE DIRIGENTES		R\$ (60.000,00)	R\$ (60.000,00)
(-) DESPESAS ADMINISTRATIVAS		R\$ (5.599.798,70)	R\$ (589.228,31)
(-) DESPESAS ADMINISTRATIVAS		R\$ (5.599.798,70)	R\$ (589.228,31)
(-) HONORÁRIOS CONTÁBEIS		R\$ (40.950,00)	R\$ (37.070,00)
(-) SERVIÇOS PROFISSIONAIS - P.JURIDICA		R\$ (4.950.222,28)	R\$ (92.794,44)
(-) MANUTENÇÃO DE VEÍCULOS		R\$ (122.080,03)	R\$ (3.410,00)
(-) MATERIAL DE ESCRITÓRIO		R\$ (3.705,64)	R\$ (1.064,90)
(-) ÁGUA E ENERGIA ELÉTRICA		R\$ (7.772,47)	R\$ (7.617,15)
(-) TELEFONE E TELEX		R\$ (3.699,47)	R\$ (9.959,66)
(-) DEPRECIAÇÕES		R\$ (437.312,28)	R\$ (437.312,16)
(-) DESPESAS FINANCEIRAS		R\$ (81.028,22)	R\$ (142.072,78)
(-) DESPESAS FINANCEIRAS		R\$ (81.028,22)	R\$ (142.072,78)
(-) JUROS E DESPESAS FINANCIAMENTOS		R\$ (0,00)	R\$ (129.590,93)
(-) DESPESAS BANCARIAS		R\$ (36.358,47)	R\$ (12.481,85)
(-) CUSTOS IMOVEIS / SERVIÇOS VENDIDOS		R\$ (21.526.327,24)	R\$ (3.250.184,37)
(-) CUSTO IMOVEIS / SERVIÇOS VENDIDOS		R\$ (21.526.327,24)	R\$ (3.250.184,37)
(-) CUSTOS COM EXECUÇÃO DE OBRAS		R\$ (21.526.327,24)	R\$ (3.250.184,37)
(-) OBRAS DIVERSAS		R\$ (21.526.327,24)	R\$ (3.250.184,37)
(-) IMPOSTOS INCIDENTES S/ VENDAS		R\$ (2.169.685,37)	R\$ (523.013,94)
(-) IMPOSTOS INCIDENTES S/ VENDAS		R\$ (2.169.685,37)	R\$ (523.013,94)
(-) IMPOSTOS INCIDENTES S/ VENDAS		R\$ (2.169.685,37)	R\$ (523.013,94)

Este documento é parte integrante de escrituração cuja autenticação se comprova pelo recibo de número B3.C8.A3.A8.48.0E.71.76.AD.A9.A1.3F.7B.72.E7.E5.56.FC.99.11-5, nos termos do Decreto nº 8.683/2016.

Este relatório foi gerado pelo Sistema Público de Escrituração Digital – Sped

Este documento é cópia do original, assinado digitalmente por MARCELI CARLA MUNARI BRAGA DE SOUZA e Tribunal de Justiça do Estado de São Paulo, protocolado em 20/03/2026 às 18:04, sob o número W1R2670070929. Para conferir o original, acesse o site <https://esaj.tjsp.jus.br/pastadigital/pg/abrirConferenciaDocumento.do>, informe o processo 1018155-50.2025.8.26.0554 e código zdUhEKAL.

DEMONSTRAÇÃO DE RESULTADO DO EXERCÍCIO



Entidade: VITORIA SERVICOS OPERACIONAIS LTDA
Período da Escrituração: 01/01/2024 a 31/12/2024 **CNPJ:** 10.354.733/0001-88
Número de Ordem do Livro: 17
Período Selecionado: 01 de janeiro de 2024 a 31 de dezembro de 2024

Descrição	Nota	Saldo anterior	Saldo atual
(-) I.S.S.		R\$ (917.284,29)	R\$ (239.642,63)
(-) P.I.S.		R\$ (223.030,32)	R\$ (50.463,38)
(-) COFINS		R\$ (1.029.370,76)	R\$ (232.907,93)
(-) PROVISÕES		R\$ (57.265,23)	R\$ (653.406,17)
(-) PROVISÕES		R\$ (57.265,23)	R\$ (653.406,17)
(-) PROVISÕES		R\$ (57.265,23)	R\$ (653.406,17)
(-) PROVISÃO CONTRIBUIÇÃO SOCIAL		R\$ (21.474,46)	R\$ (179.313,40)
(-) PROVISÃO I.R.P.J.		R\$ (35.790,77)	R\$ (474.092,77)
RECEITAS		R\$ 34.348.718,92	R\$ 7.763.597,24
RECEITAS OPERACIONAIS		R\$ 34.348.718,92	R\$ 7.763.597,24
RECEITAS OPERACIONAIS		R\$ 34.312.358,19	R\$ 7.763.597,24
RECEITAS VENDAS APTOS/ALUG/ADM.IMÓVEIS/CORRET/PREST		R\$ 34.312.358,19	R\$ 7.763.597,24
CLIENTES DIVERSOS		R\$ 34.312.358,19	R\$ 7.763.597,24

Este documento é parte integrante de escrituração cuja autenticação se comprova pelo recibo de número B3.C8.A3.A8.48.0E.71.76.AD.A9.A1.3F.7B.72.E7.E5.56.FC.99.11-5, nos termos do Decreto nº 8.683/2016.

Este relatório foi gerado pelo Sistema Público de Escrituração Digital – Sped

Versão 10.3.3 do Visualizador

Página 2 de 2

Este documento é cópia do original, assinado digitalmente por MARCELI CARLA MUNARI BRAGA DE SOUZA e Tribunal de Justiça do Estado de São Paulo, protocolado em 20/03/2026 às 16:04, sob o número W1R26760070929. Para conferir o original, acesse o site <https://esaj.tjsp.jus.br/pastadigital/pg/abrirConferenciaDocumento.do>, informe o processo 1018155-50.2025.8.26.0554 e código zdUhEKAL.

CREDORES TOTAIS

CREDOR	VALOR	DESÁGIO	VALOR COM DESÁGIO
AGILE FERN. MANUTENÇÃO AUTOMOTIVA	R\$ 17.522,51	70%	R\$ 5.256,75
ALCENIR BERNARDO DE OLIVEIRA	R\$ 5.998,25	70%	R\$ 1.799,48
ALINE IRINEU DA SILVA	R\$ 17.166,96	70%	R\$ 5.150,09
ANA RUBIA DOS SANTOS	R\$ 1.300,00	70%	R\$ 390,00
ARS TRANSPORTES DER CARGAS	R\$ 71.716,26	70%	R\$ 21.514,88
ASSEMENT MEDICINA	R\$ 14.543,61	70%	R\$ 4.363,08
ATACADÃO DAS BATERIAS	R\$ 3.843,91	70%	R\$ 1.153,17
ATEMAQ ASSISTÊNCIA TÉCNICA	R\$ 3.759,54	70%	R\$ 1.127,86
AUTO POSTO PETRA - NORBERTO CARLOS MOTTA	R\$ 2.062,00	70%	R\$ 618,60
AZIMAQ IND E COM DE EQUIPAMENTOS	R\$ 356,00	70%	R\$ 106,80
BANCO BRADESCO	R\$ 989.978,37	70%	R\$ 296.993,51
BATISTA TRANSPORTES	R\$ 38.000,00	70%	R\$ 11.400,00
BIANCHI LOCAÇÕES	R\$ 1.450,00	70%	R\$ 435,00
BISMARCK MÁQUINAS E FERRAMENTAS	R\$ 886,76	70%	R\$ 266,03
BOA ESTRELA DRACENA	R\$ 1.130,10	70%	R\$ 339,03
CAIADO PNEUS LTDA	R\$ 23.316,65	70%	R\$ 6.995,00
CASA DOS PARAFUSOS ESTRELA (FRANCIELE CRISTINA ALONSO PASS)	R\$ 3.701,44	70%	R\$ 1.110,43
CARAGUÁ IMOVEIS	R\$ 8.400,00	70%	R\$ 2.520,00
CAT GERAL	R\$ 2.000,00	70%	R\$ 600,00
CLINIMED VOTUPORANGA	R\$ 1.590,00	70%	R\$ 477,00
COMERCIAL VEDOVATI	R\$ 550,00	70%	R\$ 165,00
COMPASS LOCAÇÃO DE CONTAINER	R\$ 1.100,00	70%	R\$ 330,00
CONPAV SANTA FÉ CONSTRUÇÕES E PAVIMENTAÇÃO	R\$ 182.430,25	70%	R\$ 54.729,08
SICOOB CREDCEG	R\$ 529.807,30	70%	R\$ 158.942,19
CRISTIANO RIBEIRO DA SILVA CONSTRUTORA	R\$ 2.045,29	70%	R\$ 613,59
CVG TRANSPORTES	R\$ 8.600,00	70%	R\$ 2.580,00
COPLAN CONSTRUTORA PLANALTO	R\$ 65.843,22	70%	R\$ 19.752,97
DAVI CARNEVAL	R\$ 7.800,00	70%	R\$ 2.340,00
DIDA LOCADORA LTDA	R\$ 7.822,00	70%	R\$ 2.346,60
DIESELMAR BOMBAS E INJETORAS	R\$ 7.942,50	70%	R\$ 2.382,75

DRAPEMA PEÇAS E MÁQUINAS AGRÍCOLAS LTDA	R\$	2.736,25	70%	R\$	820,88
EDCARLOS PEREIRA DE SOUZA	R\$	3.152,64	70%	R\$	945,79
EDUARDO SILGUEIRO DE OLIVEIRA	R\$	1.700,00	70%	R\$	510,00
ELECTRO DIESEL LTDA	R\$	4.985,12	70%	R\$	1.495,54
ELISANGELA APARECIDA DA SILVA	R\$	4.985,12	70%	R\$	1.495,54
EMP COMERCIO DE MATERIAS PARA CONSTRUÇÃO E PAISAGISMO LTDA	R\$	162.204,40	70%	R\$	48.661,32
ENGRA ENGENHARIA	R\$	965,00	70%	R\$	289,50
EXPRESSO AMEC TRANSPORTES	R\$	11.645,40	70%	R\$	3.493,62
FAVERI COMPONENTES	R\$	2.326,20	70%	R\$	697,86
FERAÇO MATERIAIS PARA CONSTRUÇÃO	R\$	1.500,00	70%	R\$	450,00
FERMARF TRANSPORTES E MECATRONICA LTDA (FERNANDO SOTERO DE MELO)	R\$	30.574,80	70%	R\$	9.172,44
FERNANDO SILVA BORTOLETO	R\$	1.530,00	70%	R\$	459,00
FG ENGENHARIA	R\$	13.500,00	70%	R\$	4.050,00
FRATI SUPRIMENTOS	R\$	5.057,40	70%	R\$	1.517,22
FRENAR COMERCIO E EQUIPAMENTOS	R\$	2.110,30	70%	R\$	633,09
GC AMERICA SERVIÇOS LTDA	R\$	580,00	70%	R\$	174,00
G.F. COUTO LTDA	R\$	12.008,90	70%	R\$	3.602,67
GILSON STEFANELI	R\$	6.100,00	70%	R\$	1.830,00
HIDREL HIDRÁULICA E ELÉTRICO LTDA	R\$	15.050,73	70%	R\$	4.515,22
HIDROPAV CONSTRUTORA E PARTICIPAÇÕES LTDA	R\$	302.136,20	70%	R\$	90.640,86
IDEAL OBRAS E ENGENHARIA (JEFERSON)	R\$	828,74	70%	R\$	248,62
IKEDA FERRAMENTAS	R\$	301,08	70%	R\$	90,32
IMPORCATE COMÉRCIO DE PEÇAS	R\$	3.190,82	70%	R\$	957,25
INCOVIA SOLUÇÕES	R\$	34.739,02	70%	R\$	10.421,71
JARBAS MARTINS CAETANO	R\$	8.400,00	70%	R\$	2.520,00
JOAO LUIS OSTI DA SILVA	R\$	1.553,20	70%	R\$	465,96
JOMANE PORTO DE AREIA	R\$	2.581,80	70%	R\$	774,54
JOSE CELIO DE SOUZA TRANSPORTES	R\$	9.490,94	70%	R\$	2.847,28
JOSE DÉCIO COUTRIN JUNIOR	R\$	1.424,27	70%	R\$	427,28
J S GRILO TRANSPORTADORA	R\$	1.935,32	70%	R\$	580,60
LEANDRO APARECIDO CRUZ	R\$	4.393,52	70%	R\$	1.318,06
LEANDRO MARTINEZ DE CARVALHO	R\$	5.909,81	70%	R\$	1.772,94
LEANDRO V SOZINI & CIA	R\$	1.009,91	70%	R\$	302,97
LUCIO CESAR NESPOLI LOURENÇO	R\$	500,00	70%	R\$	150,00
M.A SETOLIN	R\$	400,00	70%	R\$	120,00
M MARCELINO	R\$	4.800,00	70%	R\$	1.440,00

MARCELO ALVES VELHO	R\$	3.018,77	70%	R\$	905,63
MARTINEZ & MARTINEZ (CASA DAS BORRACHA)	R\$	4.781,24	70%	R\$	1.434,37
MAX CENTER	R\$	3.070,00	70%	R\$	921,00
MECANICA DIESEL NOSSA APARECIDA	R\$	2.229,30	70%	R\$	668,79
MENINI GASES	R\$	320,00	70%	R\$	96,00
MILTON VELOSO	R\$	3.932,80	70%	R\$	1.179,84
MONACO COMERCIO DE PNEUS	R\$	1.601,00	70%	R\$	480,30
MOVIDA	R\$	16.573,93	70%	R\$	4.972,18
M.S.O	R\$	60,00	70%	R\$	18,00
MTK CONSTRUÇÕES	R\$	40.000,00	70%	R\$	12.000,00
MWG	R\$	12.000,00	70%	R\$	3.600,00
NOVA GERAÇÃO - LTAC TRANSPORTES	R\$	6.583,50	70%	R\$	1.975,05
O FERREIRA	R\$	24.350,00	70%	R\$	7.305,00
OFICINA MECANICA SO PESADOS LTDA	R\$	1.746,18	70%	R\$	523,85
OSCAR JAVIER DIGESTANI	R\$	3.160,00	70%	R\$	948,00
PARAFLEX COMERCIO	R\$	913,22	70%	R\$	273,97
PAULO C CALAMANTE	R\$	18,61	70%	R\$	5,58
PEDREIRA CONQUISTA LTDA	R\$	358.070,68	70%	R\$	107.421,20
PEDRO HENRIQUE DA SILVA PEREIRA	R\$	16.500,00	70%	R\$	4.950,00
PIRÂMIDE LOCAÇÃO	R\$	8.106,00	70%	R\$	2.431,80
PIRAPÓ	R\$	692.888,80	70%	R\$	207.866,64
POLIVIDA	R\$	1.579,80	70%	R\$	473,94
PORTO SEGURO - SEGURO CASA DRACENA	R\$	5.156,79	70%	R\$	1.547,04
POSTO DRACENA	R\$	68.215,86	70%	R\$	20.464,76
RECUPERADORA DE CARCAÇAS ABC	R\$	2.225,00	70%	R\$	667,50
RENATO AGUIAR RAMOS	R\$	4.310,40	70%	R\$	1.293,12
RETIFICA BOA ESTRELA	R\$	600,00	70%	R\$	180,00
R FORÇA SERVIÇOS DE MANUTENÇÃO E COM DE PEÇAS	R\$	4.200,00	70%	R\$	1.260,00
RODOVIEIRA TRANSPORTE	R\$	9.573,15	70%	R\$	2.871,95
ROSANGELA A.R CLAUDINO	R\$	1.550,00	70%	R\$	465,00
SAFETYMED	R\$	342,32	70%	R\$	102,70
SANTOS & MATSUNAGA TRANSPORTE LTDA	R\$	4.162,00	70%	R\$	1.248,60
SAULO RODRIGO DE OLIVEIRA	R\$	870,00	70%	R\$	261,00
SER OIL	R\$	109.560,00	70%	R\$	32.868,00
SILVIO DA SILVA TRANSPORTADORA	R\$	7.198,88	70%	R\$	2.159,66
S M SANDRINI	R\$	18.333,00	70%	R\$	5.499,90

SOTAM HOTEL	R\$	1.873,00	70%	R\$	561,90
SOTREQ	R\$	1.191,40	70%	R\$	357,42
ST RIO PRETO COMERCIO DE BATERIAS	R\$	3.370,00	70%	R\$	1.011,00
SULPEÇAS PEÇAS PARA EQUIPAMENTOS	R\$	26.617,40	70%	R\$	7.985,22
TAIS T PELAQUIM	R\$	850,00	70%	R\$	255,00
TECHSAN IMPORTADORA	R\$	7.618,88	70%	R\$	2.285,66
THIAGO PINHEIRO CAPUTO	R\$	4.252,36	70%	R\$	1.275,71
TONINHO MECÂNICA - ANTONIO CÍCERO DE OLIVEIRA	R\$	27.420,00	70%	R\$	8.226,00
TOPOESTE ENGENHARIA E MEIO AMBIENTE LTDA	R\$	10.088,88	70%	R\$	3.026,66
TRAÇADO	R\$	1.123.021,13	50%	R\$	561.510,57
TRANSPORTADORA MENDES & SILVA	R\$	26.929,98	70%	R\$	8.078,99
TRATORESTE PEÇAS E EQUIPAMENTOS LTDA	R\$	7.893,80	70%	R\$	2.368,14
TREVIZAN & TREVIZAN	R\$	3.792,20	70%	R\$	1.137,66
UNICMED	R\$	50,00	70%	R\$	15,00
VALDEMIR BONOME	R\$	20.000,00	70%	R\$	6.000,00
VENEZA EQUIPAMENTO PESADOS	R\$	14.868,32	70%	R\$	4.460,50
VJC TRANSPORTES	R\$	25.702,60	70%	R\$	7.710,78
VOTORANTIM CIMENTOS LTDA	R\$	117.369,00	70%	R\$	35.210,70
WILSON CREMASCO ME	R\$	6.853,00	70%	R\$	2.055,90
ZAPAROLI	R\$	495,00	70%	R\$	148,50
TRIBUTARIA	R\$	508.592,63	70%	R\$	152.577,79
	R\$	6.065.620,62		R\$	2.044.290,44

CREDORES COM GARANTIA

CREDOR	VALOR	DESÁGIO	VALOR COM DESÁGIO
TRAÇADO	R\$ 1.123.021,13	50%	R\$ 561.510,57
	R\$ 1.123.021,13		R\$ 561.510,57

PRAZO DE PAGAMENTO EM ATÉ 36 MESES
 CARÊNCIA DE 6 SEIS MESES APÓS A HOMOLOGAÇÃO DO PLANO
 FORMA DE PAGAMENTO EM PARCELAS TRIMESTRAIS
 CORREÇÃO MONETARIA: IPCA

CREDORES QUIROGRAFARIOS

CREADOR	VALOR	DESÁGIO	VALOR COM DESÁGIO
ARS TRANSPORTES DER CARGAS	R\$ 71.716,26	70%	R\$ 21.514,88
AUTO POSTO PETRA - NORBERTO CARLOS MOTTA	R\$ 2.062,00	70%	R\$ 618,60
BANCO BRADESCO	R\$ 989.978,37	70%	R\$ 296.993,51
BATISTA TRANSPORTES	R\$ 38.000,00	70%	R\$ 11.400,00
CAIADO PNEUS LTDA	R\$ 23.316,65	70%	R\$ 6.995,00
CONPAV SANTA FÉ CONSTRUÇÕES E PAVIMENTAÇÃO	R\$ 182.430,25	70%	R\$ 54.729,08
SICOOB CREDCEG	R\$ 529.807,30	70%	R\$ 158.942,19
CVG TRANSPORTES	R\$ 8.600,00	70%	R\$ 2.580,00
COPLAN CONSTRUTORA PLANALTO	R\$ 65.843,22	70%	R\$ 19.752,97
EMP COMERCIO DE MATERIAS PARA CONSTRUÇÃO E PAISAGISMO LTDA	R\$ 162.204,40	70%	R\$ 48.661,32
EXPRESSO AMEC TRANSPORTES	R\$ 11.645,40	70%	R\$ 3.493,62
FERMARF TRANSPORTES E MECATRONICA LTDA (FERNANDO SOTERO DE MELO)	R\$ 30.574,80	70%	R\$ 9.172,44
HIDREL HIDRÁULICA E ELÉTRICO LTDA	R\$ 15.050,73	70%	R\$ 4.515,22
HIDROPAV CONSTRUTORA E PARTICIPAÇÕES LTDA	R\$ 302.136,20	70%	R\$ 90.640,86
IDEAL OBRAS E ENGENHARIA (JEFERSON)	R\$ 828,74	70%	R\$ 248,62
INCOVIA SOLUÇÕES	R\$ 34.739,02	70%	R\$ 10.421,71
JOSE CELIO DE SOUZA TRANSPORTES	R\$ 9.490,94	70%	R\$ 2.847,28
J S GRILO TRANSPORTADORA	R\$ 1.935,32	70%	R\$ 580,60
MOVIDA	R\$ 16.573,93	70%	R\$ 4.972,18
NOVA GERAÇÃO - LTAC TRANSPORTES	R\$ 6.583,50	70%	R\$ 1.975,05
PEDREIRA CONQUISTA LTDA	R\$ 358.070,68	70%	R\$ 107.421,20
PIRAPÓ	R\$ 692.888,80	70%	R\$ 207.866,64
PORTO SEGURO - SEGURO CASA DRACENA	R\$ 5.156,79	70%	R\$ 1.547,04
POSTO DRACENA	R\$ 68.215,86	70%	R\$ 20.464,76
RODOVIEIRA TRANSPORTE	R\$ 9.573,15	70%	R\$ 2.871,95
SER OIL	R\$ 109.560,00	70%	R\$ 32.868,00
SILVIO DA SILVA TRANSPORTADORA	R\$ 7.198,88	70%	R\$ 2.159,66
SOTREQ	R\$ 1.191,40	70%	R\$ 357,42
TRANSPORTADORA MENDES & SILVA	R\$ 26.929,98	70%	R\$ 8.078,99
TRATORESTE PEÇAS E EQUIPAMENTOS LTDA	R\$ 7.893,80	70%	R\$ 2.368,14
VENEZA EQUIPAMENTO PESADOS	R\$ 14.868,32	70%	R\$ 4.460,50

VOTORANTIM CIMENTOS LTDA	R\$	117.369,00	70%	R\$	35.210,70
TRIBUTARIA	R\$	508.592,63	70%	R\$	152.577,79
	R\$	4.431.026,32		R\$	1.329.307,92

PRAZO DE PAGAMENTO EM ATÉ 36 MESES
CARÊNCIA DE 6 SEIS MESES APÓS A HOMOLOGAÇÃO
FORMA DE PAGAMENTO EM PARCELAS SEMESTRAIS
CORREÇÃO MONETARIA: IPCA

CREDORES ME E EPP

CREADOR	VALOR	DESÁGIO	VALOR COM DESÁGIO
AGILE FERN. MANUTENÇÃO AUTOMOTIVA	R\$ 17.522,51	70%	R\$ 5.256,75
ALCENIR BERNARDO DE OLIVEIRA	R\$ 5.998,25	70%	R\$ 1.799,48
ALINE IRINEU DA SILVA	R\$ 17.166,96	70%	R\$ 5.150,09
ANA RUBIA DOS SANTOS	R\$ 1.300,00	70%	R\$ 390,00
ASSEMENT MEDICINA	R\$ 14.543,61	70%	R\$ 4.363,08
ATACADÃO DAS BATERIAS	R\$ 3.843,91	70%	R\$ 1.153,17
ATEMAQ ASSISTÊNCIA TÉCNICA	R\$ 3.759,54	70%	R\$ 1.127,86
AZIMAQ IND E COM DE EQUIPAMENTOS	R\$ 356,00	70%	R\$ 106,80
BIANCHI LOCAÇÕES	R\$ 1.450,00	70%	R\$ 435,00
BISMARK MÁQUINAS E FERRAMENTAS	R\$ 886,76	70%	R\$ 266,03
BOA ESTRELA DRACENA	R\$ 1.130,10	70%	R\$ 339,03
CASA DOS PARAFUSOS ESTRELA (FRANCIELE CRISTINA ALONSO PASS)	R\$ 3.701,44	70%	R\$ 1.110,43
CARAGUÁ IMOVEIS	R\$ 8.400,00	70%	R\$ 2.520,00
CAT GERAL	R\$ 2.000,00	70%	R\$ 600,00
CLINIMED VOTUPORANGA	R\$ 1.590,00	70%	R\$ 477,00
COMERCIAL VEDOVATI	R\$ 550,00	70%	R\$ 165,00
COMPASS LOCAÇÃO DE CONTAINER	R\$ 1.100,00	70%	R\$ 330,00
CRISTIANO RIBEIRO DA SILVA CONSTRUTORA	R\$ 2.045,29	70%	R\$ 613,59
DAVI CARNEVAL	R\$ 7.800,00	70%	R\$ 2.340,00
DIDA LOCADORA LTDA	R\$ 7.822,00	70%	R\$ 2.346,60
DIESELMAR BOMBAS E INJETORAS	R\$ 7.942,50	70%	R\$ 2.382,75
DRAPEMA PEÇAS E MÁQUINAS AGRÍCOLAS LTDA	R\$ 2.736,25	70%	R\$ 820,88
EDCARLOS PEREIRA DE SOUZA	R\$ 3.152,64	70%	R\$ 945,79
EDUARDO SILGUEIRO DE OLIVEIRA	R\$ 1.700,00	70%	R\$ 510,00
ELECTRO DIESEL LTDA	R\$ 4.985,12	70%	R\$ 1.495,54
ELISANGELA APARECIDA DA SILVA	R\$ 4.985,12	70%	R\$ 1.495,54
ENGRA ENGENHARIA	R\$ 965,00	70%	R\$ 289,50
FAVERI COMPONENTES	R\$ 2.326,20	70%	R\$ 697,86
FERAÇO MATERIAIS PARA CONSTRUÇÃO	R\$ 1.500,00	70%	R\$ 450,00
FERNANDO SILVA BORTOLETO	R\$ 1.530,00	70%	R\$ 459,00
FG ENGENHARIA	R\$ 13.500,00	70%	R\$ 4.050,00

FRATI SUPRIMENTOS	R\$	5.057,40	70%	R\$	1.517,22
FRENAR COMERCIO E EQUIPAMENTOS	R\$	2.110,30	70%	R\$	633,09
GC AMERICA SERVIÇOS LTDA	R\$	580,00	70%	R\$	174,00
G.F. COUTO LTDA	R\$	12.008,90	70%	R\$	3.602,67
GILSON STEFANELI	R\$	6.100,00	70%	R\$	1.830,00
IKEDA FERRAMENTAS	R\$	301,08	70%	R\$	90,32
IMPORCATE COMÉRCIO DE PEÇAS	R\$	3.190,82	70%	R\$	957,25
JARBAS MARTINS CAETANO	R\$	8.400,00	70%	R\$	2.520,00
JOAO LUIS OSTI DA SILVA	R\$	1.553,20	70%	R\$	465,96
JOMANE PORTO DE AREIA	R\$	2.581,80	70%	R\$	774,54
JOSE DÉCIO COUTRIN JUNIOR	R\$	1.424,27	70%	R\$	427,28
LEANDRO APARECIDO CRUZ	R\$	4.393,52	70%	R\$	1.318,06
LEANDRO MARTINEZ DE CARVALHO	R\$	5.909,81	70%	R\$	1.772,94
LEANDRO V SOZINI & CIA	R\$	1.009,91	70%	R\$	302,97
LUCIO CESAR NESPOLI LOURENÇO	R\$	500,00	70%	R\$	150,00
M.A SETOLIN	R\$	400,00	70%	R\$	120,00
M MARCELINO	R\$	4.800,00	70%	R\$	1.440,00
MARCELO ALVES VELHO	R\$	3.018,77	70%	R\$	905,63
MARTINEZ & MARTINEZ (CASA DAS BORRACHA)	R\$	4.781,24	70%	R\$	1.434,37
MAX CENTER	R\$	3.070,00	70%	R\$	921,00
MECANICA DIESEL NOSSA APARECIDA	R\$	2.229,30	70%	R\$	668,79
MENINI GASES	R\$	320,00	70%	R\$	96,00
MILTON VELOSO	R\$	3.932,80	70%	R\$	1.179,84
MONACO COMERCIO DE PNEUS	R\$	1.601,00	70%	R\$	480,30
M.S.O	R\$	60,00	70%	R\$	18,00
MTK CONSTRUÇÕES	R\$	40.000,00	70%	R\$	12.000,00
MWG	R\$	12.000,00	70%	R\$	3.600,00
O FERREIRA	R\$	24.350,00	70%	R\$	7.305,00
OFICINA MECANICA SO PESADOS LTDA	R\$	1.746,18	70%	R\$	523,85
OSCAR JAVIER DIGESTANI	R\$	3.160,00	70%	R\$	948,00
PARAFLEX COMERCIO	R\$	913,22	70%	R\$	273,97
PAULO C CALAMANTE	R\$	18,61	70%	R\$	5,58
PEDRO HENRIQUE DA SILVA PEREIRA	R\$	16.500,00	70%	R\$	4.950,00
PIRÂMIDE LOCAÇÃO	R\$	8.106,00	70%	R\$	2.431,80
POLIVIDA	R\$	1.579,80	70%	R\$	473,94
RECUPERADORA DE CARCAÇAS ABC	R\$	2.225,00	70%	R\$	667,50

RENATO AGUIAR RAMOS	R\$	4.310,40	70%	R\$	1.293,12
RETIFICA BOA ESTRELA	R\$	600,00	70%	R\$	180,00
R FORÇA SERVIÇOS DE MANUTENÇÃO E COM DE PEÇAS	R\$	4.200,00	70%	R\$	1.260,00
ROSANGELA A.R CLAUDINO	R\$	1.550,00	70%	R\$	465,00
SAFETYMED	R\$	342,32	70%	R\$	102,70
SANTOS & MATSUNAGA TRANSPORTE LTDA	R\$	4.162,00	70%	R\$	1.248,60
SAULO RODRIGO DE OLIVEIRA	R\$	870,00	70%	R\$	261,00
S M SANDRINI	R\$	18.333,00	70%	R\$	5.499,90
SOTAM HOTEL	R\$	1.873,00	70%	R\$	561,90
ST RIO PRETO COMERCIO DE BATERIAS	R\$	3.370,00	70%	R\$	1.011,00
SULPEÇAS PEÇAS PARA EQUIPAMENTOS	R\$	26.617,40	70%	R\$	7.985,22
TAIS T PELAQUIM	R\$	850,00	70%	R\$	255,00
TECHSAN IMPORTADORA	R\$	7.618,88	70%	R\$	2.285,66
THIAGO PINHEIRO CAPUTO	R\$	4.252,36	70%	R\$	1.275,71
TONINHO MECÂNICA - ANTONIO CÍCERO DE OLIVEIRA	R\$	27.420,00	70%	R\$	8.226,00
TOPOESTE ENGENHARIA E MEIO AMBIENTE LTDA	R\$	10.088,88	70%	R\$	3.026,66
TREVIZAN & TREVIZAN	R\$	3.792,20	70%	R\$	1.137,66
UNICMED	R\$	50,00	70%	R\$	15,00
VALDEMIR BONOME	R\$	20.000,00	70%	R\$	6.000,00
VJC TRANSPORTES	R\$	25.702,60	70%	R\$	7.710,78
WILSON CREMASCO ME	R\$	6.853,00	70%	R\$	2.055,90
ZAPAROLI	R\$	495,00	70%	R\$	148,50
	R\$	511.573,17		R\$	153.471,95

PRAZO DE PAGAMENTO EM ATÉ 36 MESES
 CARÊNCIA DE 6 SEIS MESES APÓS A HOMOLOGAÇÃO
 FORMA DE PAGAMENTO EM PARCELAS TRIMESTRAIS
 CORREÇÃO MONETARIA: IPCA

CRONOGRAMA FISICO E FINANCEIRO

OBJETO															
ITEM	FASE	%	TOTAL	1	2	3	4	5	6	7	8	9	10	11	12
				1° TRIMESTRE	2° TRIMESTRE	3° TRIMESTRE	4° TRIMESTRE	5° TRIMESTRE	6° TRIMESTRE	7° TRIMESTRE	8° TRIMESTRE	9° TRIMESTRE	10° TRIMESTRE	11° TRIMESTRE	12° TRIMESTRE
1	CREDORES TRABALHISTAS	0,00%	R\$ -												
2	CREDORES COM GARANTIA	27,5%	R\$ 561.510,57			56.151,06	56.151,06	56.151,06	56.151,06	56.151,06	56.151,06	56.151,06	56.151,06	56.151,06	56.151,03
3	CREDORES QUIROGRAFARIOS	65,0%	R\$ 1.329.307,92				265.861,58		265.861,58		265.861,58		265.861,58		265.861,60
4	CREDORES ME E EPP	7,5%	R\$ 153.471,95			15.347,20	15.347,20	15.347,20	15.347,20	15.347,20	15.347,20	15.347,20	15.347,20	15.347,20	15.374,15
TOTAL			100,00%	2.044.290,44	-	-	71.498,26	337.359,84	71.498,26	337.359,84	71.498,26	337.359,84	71.498,26	337.359,84	337.386,78
ACUMULADO				-	-	71.498,26	408.858,10	480.356,36	817.716,20	889.214,46	1.226.574,30	1.298.072,56	1.635.432,40	1.706.930,66	2.044.317,44
PORCENTAGEM NO MÊS				0,00%	0,00%	3,50%	16,50%	3,50%	16,50%	3,50%	16,50%	3,50%	16,50%	3,50%	16,50%
PORCENTAGEM ACUMULADA (%)				0,00%	0,00%	3,50%	20,00%	23,50%	40,00%	43,50%	60,00%	63,50%	80,00%	83,50%	100,00%

PREVISÃO DE RECEBIVEIS

PRECATORIO PENHORADO POR ORDEM JUDICIAL

	VALOR	STATUS
PREFEITURA DE MAUÁ	R\$ 101.274,68	PENHORADO
PREFEITURA DE MAUÁ	R\$ 386.960,59	PENHORADO
	R\$ 488.235,27	

OBRAS

	VIGÊNCIA	VALOR	STATUS	LUCRO PREVISTO	%
APARECIDA D'OESTE	12 MESES	R\$ 9.364.819,41	AGUARDANDO ADITIVO	R\$ 3.277.686,79	35,00%
PREFEITURA DE RIO GRANDE DA SERRA	12 MESES	R\$ 2.519.405,18	FATURANDO	R\$ 593.067,98	23,54%
DOCAS - PORTO SÃO SEBASTIÃO	06 MESES	R\$ 391.971,11	FATURANDO	R\$ 94.073,07	24%
		R\$ 12.276.195,70		R\$ 3.964.827,84	32%

PREVISÃO DE OBRAS FUTURAS PARA 2026

	VALOR	STATUS	LUCRO PREVISTO	%
MUNICIPIOS	R\$ 4.000.000,00	A FOMENTAR	R\$ 960.000,00	24%
ESTADO	R\$ 9.000.000,00	A FOMENTAR	R\$ 3.150.000,00	35%
	R\$ 13.000.000,00		R\$ 4.110.000,00	32%

PREVISÃO DE OBRAS FUTURAS PARA 2027

	VALOR	STATUS	LUCRO PREVISTO	%
MUNICIPIOS	R\$ 4.000.000,00	A FOMENTAR	R\$ 960.000,00	24%
ESTADO	R\$ 9.000.000,00	A FOMENTAR	R\$ 3.150.000,00	35%
	R\$ 13.000.000,00		R\$ 4.110.000,00	32%

PREVISÃO DE OBRAS FUTURAS PARA 2028

	VALOR	STATUS	LUCRO PREVISTO	%
MUNICIPIOS	R\$ 4.000.000,00	A FOMENTAR	R\$ 960.000,00	24%
ESTADO	R\$ 9.000.000,00	A FOMENTAR	R\$ 3.150.000,00	35%
	R\$ 13.000.000,00		R\$ 4.110.000,00	32%

VALORES PREVISTOS PARA OS PROXIMOS 36 MESES

FATURAMENTO	LUCRO PREVISTO	%
R\$ 51.276.195,70	R\$ 16.294.827,84	32%

Escritorio Contabil Minchuerri LTDA

CNPJ:12.553.324/0001-36

LAUDO DE VIABILIDADE ECONÔMICO-FINANCEIRO

1 - INTRODUÇÃO

Conforme solicitado por V.Sas., o presente Laudo de Viabilidade Econômico-Financeiro foi elaborado mediante informações prestadas pela empresa em questão, do qual, o resultado é representado por atestar a modelagem das Projeções de Resultados e de Fluxo de Caixa e se torna parte integrante do Plano de Recuperação Judicial da empresa em questão, como Anexo I, a ser apresentado nesta data à 2ª Vara Regional de Competência Empresarial e de Conflito Relacionados à Arbitragem – Foro Especializado 1ªRAJ/7ª RAJ/9ª RAJ do Estado de São Paulo como parte do processo de Recuperação Judicial nº 1018155-50.2025.8.26.0554. Os comentários as Projeções de Resultados e de Fluxo de Caixa apresentados neste laudo de viabilidade econômico-financeiro baseiam-se no plano de recuperação apresentado, cujas informações e dados foram extraídos do histórico fornecido e pela realidade de faturamento atual da sociedade empresarial VITORIA SERVIÇOS OPERACIONAIS LTDA., denominada neste laudo econômico-financeiro como “Recuperanda”.

2 - ESCOPO

Este estudo teve por propósito atestar as Projeções de Resultados e de Fluxo de Caixa da Recuperanda, fornecendo subsídios para suportar o Plano de Recuperação Judicial nos aspectos das projeções econômico-financeiras, conforme requerido pela Lei 11.101/05, artigo 53, item III. Nenhum outro objetivo pode ser tácito ou deduzido e este documento destina-se exclusivamente para a finalidade descrita.

3 - ABRANGÊNCIA E RESTRIÇÃO DO TRABALHO

A participação e o trabalho técnico desenvolvido na elaboração deste laudo de viabilidade econômico-financeiro deu-se através de comentários a modelagem utilizada nas projeções financeiras de acordo com as informações e premissas utilizadas pela Recuperandas. Estas informações de responsabilidade exclusiva da Recuperanda e utilizadas na projeção de resultado econômico-financeiro, apresentadas no ANEXO I DO PLANO DE RECUPERAÇÃO, indicaram as fontes de recursos para viabilizar o Plano, bem como o potencial de geração de caixa da empresa, e, conseqüentemente sua capacidade de amortização da dívida. Ressalta-se que o trabalho aqui realizado não gera responsabilidade pelas informações trazidas no ANEXO I em questão, uma vez que as projeções foram elaboradas apenas com base em informações da própria Recuperanda. O presente trabalho não inclui opiniões, garantias ou aprovação em relação aos sistemas de controle interno e informações financeiras da Recuperandas. Deve-se notar que o estudo da viabilidade econômico-financeira se fundamentou na análise dos resultados projetados e contém estimativas que envolvem riscos e incertezas quanto à sua efetivação, pois dependem parcialmente de fatores externos à gestão da empresa, tendo, portanto, caráter incerto, o que poderá ocorrer diferenças entre os resultados projetados e os resultados futuros reais. As projeções para o período de 3 (tres) anos foram realizadas com base nas informações históricas e nas perspectivas da própria empresa e de sua expectativa em relação ao comportamento de mercado, preços, custos e valores do passivo inscrito no processo. Assim, as mudanças nas conjunturas

econômicas, nacionais e internacionais, bem como no comportamento das proposições consideradas, refletirão nos resultados apresentados no Plano.

4 - LAUDO DE VIABILIDADE ECONÔMICO-FINANCEIRO

Para evidenciar a viabilidade econômico-financeira da proposta apresentada no Plano e demonstrar que os meios empregados são suficientes para garantir a superação da situação de crise da Recuperanda, foram desenvolvidas projeções que demonstram as disponibilidades atuais e a geração de caixa no período pela Recuperanda, atestando assim que haverá recursos suficientes para cumprir com a proposta apresentada aos credores. Desta forma, atestamos a modelagem de projeção econômico/financeiro utilizado pela Recuperanda para evidenciar sua proposta de pagamento aos credores. Assim, após análise das informações apresentadas e da metodologia empregada, concluímos que (i) o Plano a ser apresentado possibilita a Recuperanda manter suas atividades nos próximos períodos e (ii) a geração de caixa apresentada pelas projeções e alienação estratégica de ativos é suficiente para o pagamento da proposta apresentada aos credores.

5 - NOTA DE ESCLARECIMENTO

O profissional que elaborou este Laudo de Viabilidade Econômico-Financeiro, acredita que o processo de reestruturação administrativa, operacional e financeira, bem como as correspondentes projeções econômico-financeiras detalhadas no plano de recuperação – desde que sejam implantadas e realizadas – e condicionada à aprovação do Plano de Recuperação Judicial nos moldes propostos, com a efetiva retomada de mercado e conseqüentemente do volume de faturamento projetado, possibilitará que a Recuperanda mantenha-se viável e rentável.

6 - CONCLUSÃO

Este laudo de viabilidade econômico-financeiro é parte integrante do Plano de Recuperação Judicial, como Anexo I e contém, os comentários sobre a metodologia utilizada para a Recuperanda obterem a sua estimativa de projeção de resultados futuros através da Projeção de Resultados e de Fluxo de Caixa para o período de 3 (tres) anos. Desde que as premissas sejam implementadas e cumpridas será viável e rentável, além de possibilitar o pagamento a todos os credores, atestamos para os devidos fins que existe a viabilidade econômica e financeira da presente recuperação judicial.

Santo André 05 de maio de 2025

VITORIA SERVICOS
OPERACIONAIS
LTDA:10354733000188

Assinado de forma digital por
VITORIA SERVICOS OPERACIONAIS
LTDA:10354733000188
Dados: 2026.05.06 17:24:17 -03'00'

VITORIA SERVIÇOS OPERACIONAIS LTDA.
CNPJ 10.354.733/0001-88

MARIA ESTELA
MINCHUERRI:1313
8222803

Assinado de forma digital por
MARIA ESTELA
MINCHUERRI:13138222803
Dados: 2026.05.06 17:24:40
-03'00'

MARIA ESTELA MINCHUERRI
CONTADOR
CRC: 1SP156079/02

FLUXO DE CAIXA	Ano 1	Ano 2	Ano 3
DEMONSTRATIVO RESULTADO ECONÔMICO			
RECEITA LÍQUIDA	11.623.369,87	11.875.500,00	11.875.500,00
1. Receita Bruta	12.723.995,48	13.000.000,00	13.000.000,00
1.1. Receita Operacional Direta - Serviço	12.723.995,48	13.000.000,00	13.000.000,00
Obras	12.723.995,48	13.000.000,00	13.000.000,00
2. Tributos sobre Faturamento	1.100.625,61	1.124.500,00	1.124.500,00
PIS e COFINS (-)	464.425,84	474.500,00	474.500,00
ISS (-)	636.199,77	650.000,00	650.000,00
TOTAL DE CUSTEIOS	8.735.580,10	8.735.580,10	8.735.580,10
Custeios com insumos	6.361.997,74	6.361.997,74	6.361.997,74
Obras	6.361.997,74	6.361.997,74	6.361.997,74
Custeios com Pessoal	2.169.582,36	2.169.582,36	2.169.582,36
Serviço	2.169.582,36	2.169.582,36	2.169.582,36
Custeios de Administração/Operação	204.000,00	204.000,00	204.000,00
Serviço	204.000,00	204.000,00	204.000,00
EBITDA (Lucros antes de Juros, Impostos, Depreciação e	2.887.789,77	3.139.919,90	3.139.919,90
EBIT (lucro antes dos juros e tributos)	2.887.789,77	3.139.919,90	3.139.919,90
IMPOSTOS	957.848,52	1.043.572,77	1.043.572,77
Contribuição Social(9%)	259.901,08	282.592,79	282.592,79
Imposto de Renda (15 %s/ lucro real)	433.168,47	470.987,98	470.987,98
Imposto de Renda (10 %s/ lucro real)	264.778,98	289.991,99	289.991,99
RESULTADO LÍQUIDO	1.929.941,25	2.096.347,13	2.096.347,13
FLUXO DE CAIXA DO EMPREENDIMENTO			
A. Resultado Líquido	-	1.929.941,25	2.096.347,13
B. Valores Não Desembolsados/Depreciação	-	-	-
C. Fluxo de Caixa Operacional(A+B)	-	1.929.941,25	2.096.347,13
D. Investimentos Iniciais	0,00		
E. Fluxo de Caixa do Investimento (C+D)	0,00	1.929.941,25	2.096.347,13
FLUXO DE CAPITAIS ACUMULADOS	0,00	1.929.941,25	4.026.288,38

DETALHAMENTO DE PAGAMENTO DO PLANO DE RECUPERAÇÃO JUDICIAL

Cronograma de pagamento da recuperação judicial

OBJETO															
ITEM	FASE	%	TOTAL	1	2	3	4	5	6	7	8	9	10	11	12
				1º TRIMESTRE	2º TRIMESTRE	3º TRIMESTRE	4º TRIMESTRE	5º TRIMESTRE	6º TRIMESTRE	7º TRIMESTRE	8º TRIMESTRE	9º TRIMESTRE	10º TRIMESTRE	11º TRIMESTRE	12º TRIMESTRE
1	CREDORES TRABALHISTAS	0,00%	R\$ -												
2	CREDORES COM GARANTIA	27,5%	R\$ 561.510,57			56.151,06	56.151,06	56.151,06	56.151,06	56.151,06	56.151,06	56.151,06	56.151,06	56.151,06	56.151,03
3	CREDORES QUIROGRAFARIOS	65,0%	R\$ 1.329.307,92				265.861,58		265.861,58		265.861,58		265.861,58		265.861,60
4	CREDORES ME E EPP	7,5%	R\$ 153.471,95			15.347,20	15.347,20	15.347,20	15.347,20	15.347,20	15.347,20	15.347,20	15.347,20	15.347,20	15.374,15
TOTAL			100,00%	2.044.290,44	-	-	71.498,26	337.359,84	71.498,26	337.359,84	71.498,26	337.359,84	71.498,26	337.359,84	337.386,78
ACUMULADO				-	-	71.498,26	408.858,10	480.356,36	817.716,20	889.214,46	1.226.574,30	1.298.072,56	1.635.432,40	1.706.930,66	2.044.317,44
PORCENTAGEM NO MÊS				0,00%	0,00%	3,50%	16,50%	3,50%	16,50%	3,50%	16,50%	3,50%	16,50%	3,50%	16,50%
PORCENTAGEM ACUMULADA (%)				0,00%	0,00%	3,50%	20,00%	23,50%	40,00%	43,50%	60,00%	63,50%	80,00%	83,50%	100,00%

Cronograma financeiro da obra de Aparecida Doeste

OBJETO																
ITEM	FASE	%	TOTAL	ACUMULADO ATÉ 13 MEDIÇÃO	14	15	16	17	18	19	20	21	22	23	24	25
					26/04 a 25/05/26	26/05 a 25/06/26	26/06 a 25/07/26	26/07 a 25/08/26	26/08 a 25/09/26	26/09 a 25/10/26	26/10 a 25/11/26	26/11 a 25/12/26	26/12 a 25/01/27	26/01 a 25/02/27	26/02 a 25/03/27	26/03 a 11/04/27
22	TERRAPLENAGEM	1,47%	152.207,10	7.573,50				24.105,60	24.105,60	24.105,60	24.105,60	24.105,60	24.105,60			
23	PAVIMENTAÇÃO	87,35%	9.070.733,85				633.142,28	634.071,03	523.354,98	522.853,20	1.689.328,09	1.689.328,09	1.689.328,09	1.689.328,09	1.689.328,09	
28	SINALIZAÇÃO E ELEMENTOS DE SEGURANÇA	5,42%	563.106,75	24.705,60			3.067,20	3.067,20	3.067,20	3.067,20	11.340,40	11.340,40	19.613,60	88.464,63	321.444,90	73.928,42
30	SERVIÇOS DE PROTEÇÃO AO MEIO AMBIENTE	3,29%	341.592,00										170.796,00	170.796,00		
36	CANTEIRO DE OBRAS	2,25%	233.207,53	164.411,31			8.162,26	8.162,26	8.162,26	8.162,26	8.162,26	8.162,26	8.162,29			11.660,37
37	CONSERVAÇÃO RODOVIÁRIA	0,23%	23.803,99												11.901,99	11.902,00
TOTAL			100,00%	10.384.651,22	196.690,41		11.229,46	668.477,34	669.406,09	558.690,04	566.461,46	1.732.936,35	1.912.005,58	1.948.588,72	2.022.674,98	97.490,79
ACUMULADO				196.690,41	196.690,41	196.690,41	207.919,87	876.397,21	1.545.803,30	2.104.493,34	2.670.954,80	4.403.891,15	6.315.896,73	8.264.485,45	10.287.160,43	10.384.651,22
PORCENTAGEM NO MÊS				1,89%	0,00%	0,00%	0,11%	6,44%	6,45%	5,38%	5,45%	16,69%	18,41%	18,76%	19,48%	0,94%
PORCENTAGEM ACUMULADA (%)				1,89%	1,89%	1,89%	2,00%	8,44%	14,89%	20,27%	25,72%	42,41%	60,82%	79,58%	99,06%	100,00%

Santo Andre, 05 de maio 2.026

Cronograma financeiro da obra da prefeitura municipal de Rio Grande Da Serra

CONTRATAÇÃO DE EMPRESA ESPECIALIZADA EM ENGENHARIA PARA CONSTRUÇÃO DO TERMINAL RODOVIÁRIO MUNICIPAL NO MUNICÍPIO DE RIO GRANDE DA SERRA – ETAPA 07												
CRONOGRAMA FÍSICO – FINANCEIRO												
ITEM	ESPECIFICAÇÃO DOS SERVIÇOS	PERÍODO DE EXECUÇÃO	TOTAL	PERÍODOS QUINZENAIS							TOTAL	
				01 até 12 medição	13º MÊS	14º MÊS	15º MÊS	16º MÊS	17º MÊS	18º MÊS		19º MÊS
				07/10/24 a 07/09/25	08/10/25 a 07/11/25	08/11/25 a 07/12/25	08/12/25 a 07/01/26	08/01/26 a 07/02/26	08/02/26 a 07/03/26	08/03/26 a 07/04/26	08/04/26 a 07/05/26	
1	SERVICOS PRELIMINARES		6.609,78		6.609,78							6.609,78
2	TERMINAL RODOVIÁRIO MUNICIPAL - ADEQUAÇÃO DOS SANITÁRIOS		108.697,79	23.777,79			21.739,56	21.739,56	21.739,56	9.701,32		108.697,79
3	TERMINAL RODOVIÁRIO MUNICIPAL		1013.551,25	26.450,00			101355,12	202.710,24	228.049,02	228.049,02	226.937,85	1013.551,25
4	APOIO ADMINISTRATIVO		230.814,86	53.122,64			46.162,97	46.162,97	46.162,97	39.203,31		230.814,86
5	CONTENÇÕES		56.204,51	6.941,40			49.263,11					56.204,51
6	ILUMINAÇÃO EXTERNA		243.817,99							121909,00	121908,99	243.817,99
7	PAISAGISMO		23.565,45								23.565,45	23.565,45
8	DIVISAS		449.237,14						134.771,14	157.233,00	157.233,00	449.237,14
9	EXECUÇÃO DE VIÁRIOS		1.742.423,76	1.267.985,84	237.219,66	237.219,66						1.742.423,76
10	CANTEIRO DE OBRAS E CONTROLE TECNOLÓGICO		84.591,72	20.369,22	9.174,64	9.174,64	9.174,64	9.174,64	9.174,64	9.174,64	9.174,66	84.591,72
	TOTAL GERAL		3.959.514,25	1.398.646,89	253.002,68	246.394,30	227.695,40	279.787,41	439.897,33	575.270,29	538.819,95	3.959.514,25

Cronograma financeiro da obra da prefeitura municipal de Ribeirão Pires

Prefeitura do Município da Estância Turística de Ribeirão Pires		Processo Eletrônico 5-00045/2026		C. Eletrônica 0004/2026		
ANEXO II - CRONOGRAMA FÍSICO FINANCEIRO						
R. Mal. Arthur da Costa e Silva - Vila Sueli, Bairro Bocaina, Ribeirão Pires - SP, 09426-100						
Pavimentação e Drenagem Urbana						
ITEM	SERVIÇOS	VALOR	1º MÊS	2º MÊS	3º MÊS	TOTAL
			30 DIAS	30 DIAS	30 DIAS	
1	1 - SERVIÇOS PRELIMINARES	R\$ 5.433,51	R\$ 33,33% 1.810,99	R\$ 33,33% 1.810,99	R\$ 33,34% 1.811,52	R\$ 100,00% 5.433,50
2	2 - DEMOLIÇÕES E RETIRADAS	R\$ 14.153,50	100,00% 14.153,50			R\$ 100,00% 14.153,50
3	3 - PREPARO DE CAIXA (REFORÇO DE SUB-BASE)	R\$ 3.377,45	50,00% 1.688,72	50,00% 1.688,73		R\$ 100,00% 3.377,45
4	4- GUIA, SARJETA E CALÇADA	R\$ 47.654,11	R\$ 33,33% 15.883,11	R\$ 33,33% 15.883,11	R\$ 33,34% 15.887,87	R\$ 100,00% 47.654,09
5	5 - DRENAGEM	R\$ 37.200,28	50,00% 18.600,14	50,00% 18.600,14		R\$ 100,00% 37.200,28
6	6 - PAVIMENTAÇÃO	R\$ 199.383,78		R\$ 50,00% 99.691,89	R\$ 50,00% 99.691,89	R\$ 100,00% 199.383,78
7	7- SINALIZAÇÃO	R\$ 21.826,33			R\$ 100,00% 21.826,33	R\$ 100,00% 21.826,33
8	8 - SERVIÇOS COMPLEMENTARES	R\$ 6.604,32			R\$ 100,00% 6.604,32	R\$ 100,00% 6.604,32
TOTAL SERVIÇOS		R\$ 335.633,28	TOTAL DO CRONOGRAMA			R\$ 335.633,25

VALORES PENHORADO POR ORDEM JUDICIAL:**Prefeitura de Mauá: 488.235,27****Descrição para pagamentos do cronograma da recuperação judicial**

Os pagamentos das parcelas serão efetivados através dos resultados e saldo conforme previsão de recebíveis.

1° trimestre: carência

2° trimestre: carência

3° trimestre: 71.498,26 – através de levantamento dos valores penhorado

4° trimestre: 337.359,84 – através de levantamento dos valores penhorado

5° trimestre: 71.498,26 – através de levantamento dos valores penhorado

6° trimestre: 337.359,84 – através de saldo do resultado das obras de Aparecida Doeste (DER/SP), prefeitura municipal de Rio Grande Da Serra, Prefeitura Municipal de Ribeirão Pires de acordo com os cronogramas de execução e previsões de obras futuras

7° trimestre: 71.498,26 – através de saldo do resultado das obras de Aparecida Doeste (DER/SP), prefeitura municipal de Rio Grande Da Serra, Prefeitura Municipal de Ribeirão Pires de acordo com os cronogramas de execução e previsões de obras futuras

8° trimestre: 337.359,84 – através de saldo do resultado das obras de Aparecida Doeste (DER/SP), prefeitura municipal de Rio Grande Da Serra, Prefeitura Municipal de Ribeirão Pires de acordo com os cronogramas de execução e previsões de obras futuras

9° trimestre: 71.498,26 – através de saldo do resultado das obras de Aparecida Doeste (DER/SP), prefeitura municipal de Rio Grande Da Serra, Prefeitura Municipal de Ribeirão Pires de acordo com os cronogramas de execução e previsões de obras futuras

10° trimestre: 337.359,84 – através de saldo do resultado das obras de Aparecida Doeste (DER/SP), prefeitura municipal de Rio Grande Da Serra, Prefeitura Municipal de Ribeirão Pires de acordo com os cronogramas de execução e previsões de obras futuras

11º trimestre: 71.498,26 – através de saldo do resultado das obras de Aparecida Doeste (DER/SP), prefeitura municipal de Rio Grande Da Serra, Prefeitura Municipal de Ribeirão Pires de acordo com os cronogramas de execução e previsões de obras futuras

12º trimestre: 337.359,84 – através de saldo do resultado das obras de Aparecida Doeste (DER/SP), prefeitura municipal de Rio Grande Da Serra, Prefeitura Municipal de Ribeirão Pires de acordo com os cronogramas de execução e previsões de obras futuras

Santo André 05 de maio de 2025

VITORIA SERVICOS
OPERACIONAIS
LTDA:10354733000188

Assinado de forma digital por
VITORIA SERVICOS OPERACIONAIS
LTDA:10354733000188
Dados: 2026.05.06 17:26:15 -03'00'

VITORIA SERVIÇOS OPERACIONAIS LTDA.
CNPJ 10.354.733/0001-88

MARIA ESTELA
MINCHUERRI:13
138222803

Assinado de forma digital
por MARIA ESTELA
MINCHUERRI:13138222803
Dados: 2026.05.06
17:26:42 -03'00'

MARIA ESTELA MINCHUERRI
CONTADOR
CRC: 1SP156079/02

ENG. CARLOS HENRIQUE VALEZIN

CREA/SP N° 5061279857

LAUDO DE AVALIAÇÃO DE ATIVO IMOBILIZADO

Eu, Carlos Henrique Valezin, Engenheiro, inscrita no CREA/SP sob nº 5061279857, foi contratado pela ENTIDADE OBJETO DESTE LAUDO, para avaliar os seus bens do ativo imobilizado, de acordo com as Normas Brasileiras, da empresa VITORIA SERVIÇOS OPERACIONAIS LTDA. Inscrita no CNPJ sob o nº 10.354.733/0001-88, situada na rua Cel. Ortiz, 271, Sala 03, Centro, Santo André, São Paulo.

Na elaboração deste trabalho, foram utilizados dados e informações fornecidos pela Administração da Empresa, obtidas através de relatórios, de planilhas e de documentos, bem como através informações verbais, as quais foram obtidas através de entrevistas com os representantes da Administração da empresa

O resultado da avaliação neste laudo está baseado em documentos e informações, fornecidos pela sua administração, os quais incluem, entre outros, os seguintes:

Planilha Individualizada dos Bens Integrantes do Ativo Imobilizado.

O Responsável pela realização deste trabalho: O avaliador não tem interesse, direto ou indireto, na empresa objeto deste laudo, bem como não há evidência de conflito de interesses. O avaliador é de opinião que a avaliação e a conclusão, deste Laudo, estão baseadas em informações, diligências, entrevistas, pesquisas e levantamentos, que são verdadeiros e corretos. O avaliador assume como verdadeiras e corretas todo o conjunto de informações escritas e verbais que foram recebidas da Administração da empresa objeto deste laudo, cujas fontes estão referidas expressamente neste Laudo. O avaliador descreve, expressamente, todas as condições em que as metodologias foram adotadas, visando adequar o contexto da avaliação e a conclusão deste Laudo

O avaliador elaborou este Laudo e não houve nenhuma participação de terceiros na avaliação e na conclusão constantes deste Laudo. Os administradores não impuseram nenhum obstáculo ou limitações à elaboração deste Laudo.

ETAPAS DA AVALIAÇÃO

Leitura e análise do Controle Gerencial dos Bens do Estoque e do Ativo Imobilizado

Determinação da metodologia da avaliação dos bens integrantes do ativo imobilizado a valor de mercado.

RESULTADO DA AVALIAÇÃO & CONCLUSÃO

Analizamos a Relação Individualizada dos Bens Integrantes do Ativo Imobilizado da ENTIDADE OBJETO DESTE LAUDO, nesta data.

Com base no escopo desse nosso trabalho e com a utilização da metodologia adequada, DOS BENS DO ATIVO IMOBILIZADO DA ENTIDADE OBJETO DESTE LAUDO, VALOR JUSTO

*Av Dr. Augusto de Toledo, 510, AP 61, Santa Paula, São Caetano do Sul – SP –
CEP: 09541 520 – Tel: 19 99117-9753*

ENG. CARLOS HENRIQUE VALEZIN

CREA/SP N° 5061279857

conforme relação individualizada constantes no ANEXOS I, equivale ao montante de: R\$ 6.028.670,13 (Seis milhões vinte e oito mil seiscentos e setenta reais e treze centavos)

NOTAS EXPLICATIVAS CRITÉRIOS DE AVALIAÇÃO A VALOR – VALOR ORIGINAL CONCEITO

Em denominado ATIVO IMOBILIZADO – VALOR ORIGINAL, todos os bens tangíveis, de vida ou útil superior a um ano, não destinados à venda e utilizados nas operações vinculadas ao objeto social da entidade conforme ANEXO I, serão avaliados com preços médios de mercado e seu estado. Utilizando de ativos idênticos ou semelhantes de igual ou maior relevância para que seja realizada a avaliação.

INFORMAÇÕES SOBRE

O avaliador CARLOS HENRIQUE VALEZIN – Engenheiro, CREA/SP 5061279857, Possui Vasta anos de experiência em equipamentos e obras, Avaliação de Bens do Ativo Imobilizado (avaliação ao valor justo).

São Caetano do Sul, 07 de maio de 2026

Documento assinado digitalmente
 CARLOS HENRIQUE VALEZIN
Data: 07/05/2026 12:17:11-0300
Verifique em <https://validar.iti.gov.br>

Carlos Henrique Valezin
CREA/SP 5061279857

*Av Dr. Augusto de Toledo, 510, AP 61, Santa Paula, São Caetano do Sul – SP –
CEP: 09541 520 – Tel: 19 99117-9753*

ANEXO 1

ITEM	DESCRIÇÃO	MARCA/MODELO	VALOR DE MERCADO 1	VALOR DE MERCADO 2	VALOR DE MERCADO 3	VALOR MEDIO	DEPRECIACÃO/ ESTADO	VALOR AVALIADO
1	Recicladora de Asfalto - 2008	Wirtgen	R\$ 1.800.000,00	R\$ 2.300.000,00	R\$ 2.500.000,00	R\$ 2.200.000,00	30%	R\$ 1.540.000,00
2	Rolo Compactador CS-533 - 2013	Caterpillar	R\$ 314.000,00	R\$ 330.000,00	R\$ 345.000,00	R\$ 329.666,67	15%	R\$ 280.216,67
3	Rolo Compactador CB434D - 2014	Caterpillar	R\$ 240.000,00	R\$ 300.000,00	R\$ 340.000,00	R\$ 293.333,33	10%	R\$ 264.000,00
4	Rolo Compactador AP26 - 2000	Muller	R\$ 250.000,00	R\$ 235.000,00	R\$ 300.000,00	R\$ 261.666,67	60%	R\$ 104.666,67
5	Rolo Compactador CS531D - 2004	Caterpillar	R\$ 200.000,00	R\$ 200.000,00	R\$ 210.000,00	R\$ 203.333,33	15%	R\$ 172.833,33
6	Rolo Compactador GRW18 - 2011	Hamm	R\$ 280.000,00	R\$ 295.000,00	R\$ 280.000,00	R\$ 285.000,00	10%	R\$ 256.500,00
7	Rolo Compactador HD 75 - 2011	Hamm	R\$ 256.800,00	R\$ 260.000,00	R\$ 260.000,00	R\$ 258.933,33	10%	R\$ 233.040,00
8	Rolo Compactador CA25	Dynapac	R\$ 240.000,00	R\$ 205.000,00	R\$ 215.000,00	R\$ 220.000,00	45%	R\$ 121.000,00
9	Vibroacabadora AF5000 Plus - 2013	Ciber	R\$ 780.000,00	R\$ 800.000,00	R\$ 980.000,00	R\$ 853.333,33	10%	R\$ 768.000,00
10	Vibroacabadora AF 4000 - 2011	Ciber	R\$ 560.000,00	R\$ 600.000,00	R\$ 500.000,00	R\$ 553.333,33	15%	R\$ 470.333,33
11	Caminhão MBB1714 - 1993	Mercedes Benz	R\$ 45.588,00	R\$ 110.000,00	R\$ 48.000,00	R\$ 67.862,67	20%	R\$ 54.290,13
12	Caminhão MB1313 - 1975	Mercedes Benz	R\$ 55.000,00	R\$ 85.000,00	R\$ 100.000,00	R\$ 80.000,00	40%	R\$ 48.000,00
13	Carregadeira 924 - 2005	Caterpillar	R\$ 199.000,00	R\$ 240.000,00	R\$ 230.000,00	R\$ 223.000,00	15%	R\$ 189.550,00
14	Espargidor de Asfalto - 2022	J.Capacle	R\$ 185.000,00	R\$ 185.000,00	R\$ 185.000,00	R\$ 185.000,00	20%	R\$ 148.000,00
15	Espargidor de Asfalto	Lda	R\$ 65.000,00	R\$ 79.900,00	R\$ 82.900,00	R\$ 75.933,33	25%	R\$ 56.950,00
16	Distribuidor de Agregado Mecânico EAR-800 - 2022	Romanelli	R\$ 48.000,00	R\$ 50.000,00	R\$ 73.000,00	R\$ 57.000,00	25%	R\$ 42.750,00
17	Usina de Asfalto UADM14P - 2000	Ciber	R\$ 1.780.000,00	R\$ 1.100.000,00	R\$ 1.500.000,00	R\$ 1.460.000,00	30%	R\$ 1.022.000,00
18	Prancha 3 Eixos Rodokinho - 2011	Rodokinho	R\$ 220.000,00	R\$ 150.000,00	R\$ 199.000,00	R\$ 189.666,67	20%	R\$ 151.733,33
19	Tanque pipa 13000 lts	s/marca	R\$ 16.000,00	R\$ 18.000,00	R\$ 32.000,00	R\$ 22.000,00	25%	R\$ 16.500,00
20	Tanque pipa 13000 lts	s/marca	R\$ 16.000,00	R\$ 18.000,00	R\$ 32.000,00	R\$ 22.000,00	15%	R\$ 18.700,00

ENG. CARLOS HENRIQUE VALEZIN

CREA/SP N° 5061279857

tratorex.net/equipamento/26D501/recicladora_wirtgen_wr2000

Vendidos milhões em line dca: 1907

WhatsApp: +55 19 99116 9476 / +55 19 98211 3665

TRATOREX
Caminhões de Betão, Móveis e Equipamentos

Todas as categorias

O que você procura?

EMPRESA CONTATO

Home / Equipamento

RECICLADORA WIRTGEN WR2000
26D501

Fabricante: WIRTGEN | Modelo: WR2000 | Ano: 2009 | Horímetro: 4934 | Tração:

Motor foi feito reparo geral.
Bits e porta bits novos
Estrutura recuperada, ar condicionado recuperado
Sistema elétrico revisado
TOTALMENTE OPERACIONAL

Publicado em 21/04/2024 | Último acesso em 05/05/2025 | Total 5 | Hoje 1

Gráfico de preços

Gráfico comparativo de preços

++% DE COMISSÃO PAGOS PELO COMPRADOR À TRATOREX

R\$ 1.800.000,00 / US\$ 365.853,66

Solicite orçamento por Whatsapp

https://tratorex.net/equipamento/24K518/recicladora_wirtgen_wr2400

RECICLADORA WIRTGEN WR2400
24K518

Fabricante: WIRTGEN | Modelo: WR2400 | Ano: 2008 | Horímetro: 5686 | Tração:

REVISADA
TOTALMENTE OPERACIONAL

Publicado em 31/10/2024 | Último acesso em 27/10/2025 | Total 1685 | Hoje 1

Gráfico de preços

Gráfico comparativo de preços

++% DE COMISSÃO PAGOS PELO COMPRADOR À TRATOREX

R\$ 2.300.000,00 / US\$ 466.531,44

Solicite orçamento por Whatsapp

Fale Conosco

Av Dr. Augusto de Toledo, 510, AP 61, Santa Paula, São Caetano do Sul – SP –
CEP: 09541 520 – Tel: 19 99117-9753

Este documento é cópia do original, assinado digitalmente por MARCELI CARLA MUNARI BRAGA DE SOUZA e Tribunal de Justiça do Estado de São Paulo, protocolado em 07/05/2026 às 15:07, sob o número W1RJ26700109213. Para conferir o original, acesse o site https://esaj.tjsp.jus.br/pastadigital/pg/abrirConferenciaDocumento.do, informe o processo 10181155-50.2025.8.26.0554 e código 6LG6GqpD.

ENG. CARLOS HENRIQUE VALEZIN

CREA/SP N° 5061279857

https://veiculo.mercadolivre.com.br/MLB-4150572821-recuperadora-de-pavimentos-wirtgen-wr-2000-2010-JM

Recuperadora De Pavimentos Wirtgen Wr 2000 2010

Não verificado

R\$ 2.500.000

Anúncio pausado

Informações da loja

Forcemaquipamentos

O Mercado Livre verificou os dados por um processo de validação de identidade.

Tempo vendendo no Mercado Livre: 7 anos

Veículos à venda: 36

Horário de atendimento: seg a sex das 08:00 as 17:30

Características do veículo	
Marca	Wirtgen
Modelo	WR2000
Ano	2010

Usemos cookies para melhorar sua experiência no Mercado Livre. Consulte mais informações na nossa Central de privacidade.

[Aceitar cookies](#) [Configurar cookies](#)

mercadomaquinas.com.br/anuncio/253921-rolo-compactador-caterpillar-cs-533e-2013-curitiba-pr

Central de atendimento segunda à sexta das 9h às 17h

PAINEL DE CONTROLE Olá Visitante! Entrar ou Cadastrar-se Carrinho de Compras

MERCADO MAQUINAS 19 anos

ANUNCIE QUEM SOMOS TABELA DE PREÇOS PUBLICIDADE

Todas as Categorias Voltar Imprimir

Publicar intenção de Compra Anuncie

Página Inicial Máquinas Construção e ... Rolo Compact... Caterpillar / CS-533E

ROLO COMPACTADOR CATERPILLAR CS-533E

ANÚNCIO DE VENDA

INFORMAÇÕES

Venda Código: 00253921

✓ Categoria: Rolo Compactador

✓ Fabricante: Caterpillar

✓ Modelo: CS-533E

✓ Ano: 2013

✓ Localização: Curitiba / PR

✓ Em Estoque

R\$ 314.900,00

Compartilhar Tabela de Preços Contar Frete Denunciar

DESCRÇÃO DO ANÚNCIO

Rolo compactador Caterpillar CS-533 - kit pata

Ano: 2013

7.000 h

Local: PR

Precisa vender máquinas? Com 18 anos de atuação, Mercado Máquinas é líder de audiência e é referência no setor.

Conheça os nossos planos Confira nossos planos de anúncio e divulgue máquinas, peças e serviços. Venda e locação.

Publiche e seu anúncio Conte com a nossa ajuda. Atendimento humanizado, gestão de perfil, Telefone, WhatsApp e E-mail.

ANUNCIANTE

FÁBULA

FABULA MAQUINAS E CAMINHÕES

ITAPERUCU / PR

Perfil e Reputação

Anúncios

CONTATOS

Telefone WhatsApp E-mail

GILBERTO MAQUINAS

VENDA DE MÁQUINAS E CAMINHÕES

(18) 99626-8205 vivo

A.M

Compra, venda e locação

(31) 99982-6483

MERCADO MAQUINAS

FORNECEDORA

Av Dr. Augusto de Toledo, 510, AP 61, Santa Paula, São Caetano do Sul – SP – CEP: 09541 520 – Tel: 19 99117-9753

ENG. CARLOS HENRIQUE VALEZIN

CREA/SP N° 5061279857

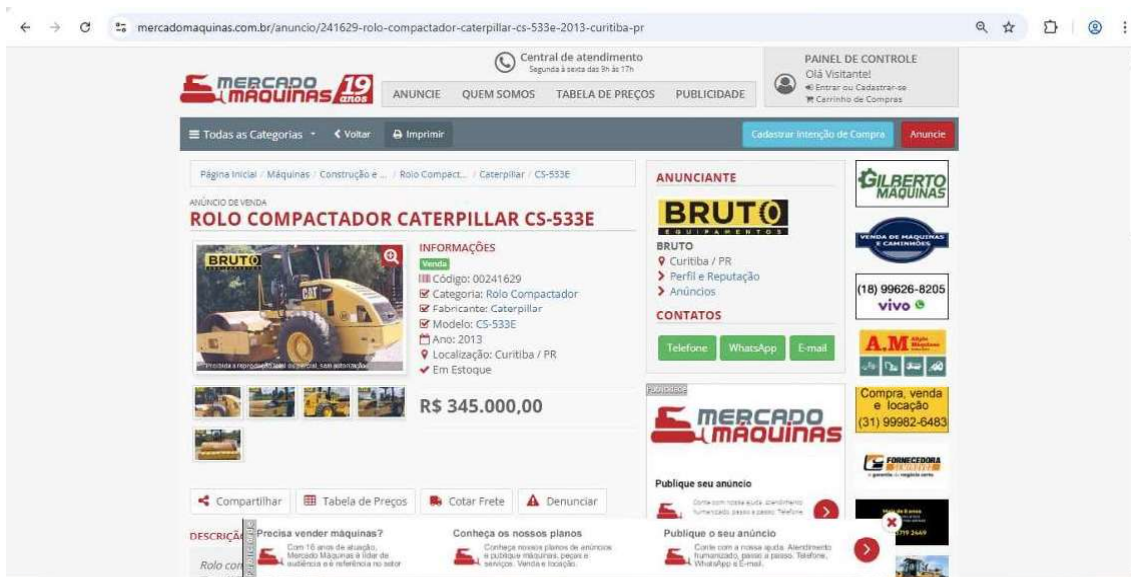
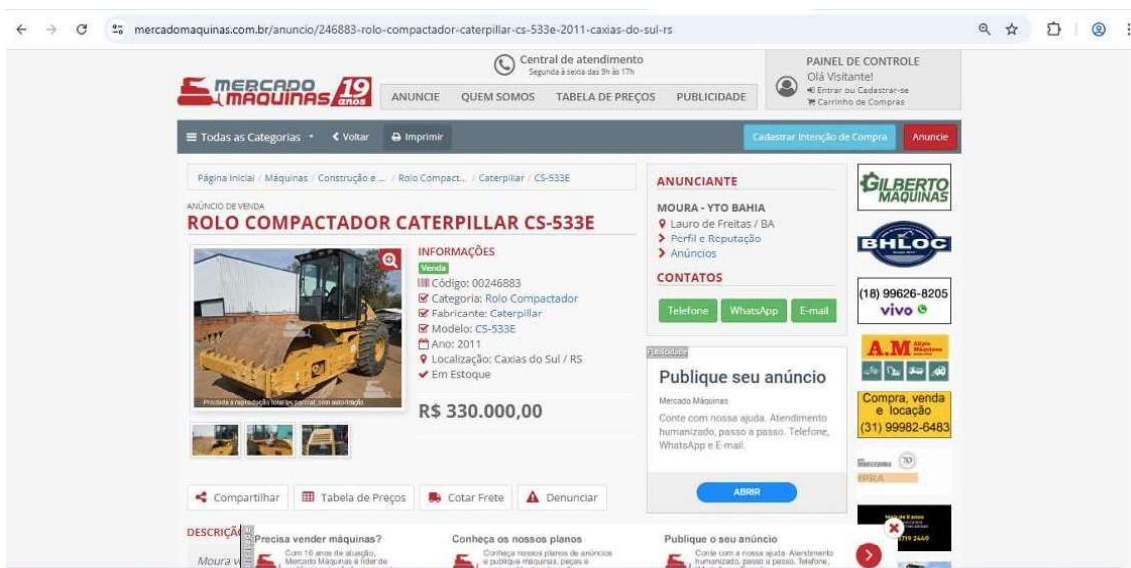

Av Dr. Augusto de Toledo, 510, AP 61, Santa Paula, São Caetano do Sul – SP – CEP: 09541 520 – Tel: 19 99117-9753

Este documento é cópia do original, assinado digitalmente por MARCELI CARLA MUNARI BRAGA DE SOUZA e Tribunal de Justiça do Estado de São Paulo, protocolado em 07/05/2026 às 15:07, sob o número W1RJ26700109213. Para conferir o original, acesse o site https://esaj.tjsp.jus.br/pastadigital/pg/abrirConferenciaDocumento.do, informe o processo 1018155-50.2025.8.26.0554 e código 6LG6GqPd.

ENG. CARLOS HENRIQUE VALEZIN

CREA/SP N° 5061279857

https://www.mercadomaquinas.com.br/anuncio/252600-rolo-compactador-caterpillar-cb-434d-2010-sao-jose-dos-pinhais-pr

MERCADO MAQUINAS 19 anos

ANUNCIE QUEM SOMOS TABELA DE PREÇOS PUBLICIDADE

Entrar ou Cadastrar-se Carrinho de Compras

Todas as Categorias Voltar Imprimir Cadastrar Intenção de Compra Anuncie

Página Inicial / Máquinas / Construção e ... / Rolo Compact... / Caterpillar / CB-434D

ANÚNCIO DE VENDA

ROLO COMPACTADOR CATERPILLAR CB-434D

INFORMAÇÕES

Venda

- Código: 00252600
- Categoria: Rolo Compactador
- Fabricante: Caterpillar
- Modelo: CB-434D
- Ano: 2010
- Localização: São José dos Pinhais / PR
- Em Estoque

R\$ 240.000,00

Compartilhar Tabela de Preços Cotar Frete Denunciar

ANUNCIANTE

SCHULTZ EQUIPAMENTOS

Sao José dos Pinhais / PR

Perfil e Reputação Anúncios

CONTATOS

Telefone E-mail

GILBERTO MAQUINAS

VENDA DE MÁQUINAS E CAMIONES

(18) 99626-8205

vivo

A.M. Máquinas

Compra, venda e locação (31) 99982-6483

FORNECEDORA

garantia de negócio certa

Mais de 1 ano

3719-2449

https://www.mercadomaquinas.com.br/anuncio/239640-rolo-compactador-caterpillar-cb-434d-2011-mangaratiba-rj

Por favor, desative o seu Adblock para evitar problemas ao acessar esta página.

MERCADO MAQUINAS 19 anos

ANUNCIE QUEM SOMOS TABELA DE PREÇOS PUBLICIDADE

Central de atendimento Segunda à sexta das 9h às 17h

PAINEL DE CONTROLE Olá Visitante! Entrar ou Cadastrar-se Carrinho de Compras

Todas as Categorias Voltar Imprimir Cadastrar Intenção de Compra Anuncie

Página Inicial / Máquinas / Construção e ... / Rolo Compact... / Caterpillar / CB-434D

ANÚNCIO DE VENDA

ROLO COMPACTADOR CATERPILLAR CB-434D

INFORMAÇÕES

Venda

- Código: 00239640
- Categoria: Rolo Compactador
- Fabricante: Caterpillar
- Modelo: CB-434D
- Ano: 2011
- Localização: Mangaratiba / RJ
- Em Estoque

R\$ 300.000,00

ANUNCIANTE

Esplanada

Locação de Máquinas e Equipamentos

ESPLANADA

Rio de Janeiro / RJ

Perfil e Reputação Anúncios

CONTATOS

Telefone E-mail

GILBERTO MAQUINAS

BHLOC

RICHA MÁQUINAS

Consultoria em Equipamentos

A.M. Máquinas

AR RENTAL

FORNECEDORA

70

COMPRA VENDA TROCA

ROSA

Av Dr. Augusto de Toledo, 510, AP 61, Santa Paula, São Caetano do Sul – SP –
 CEP: 09541 520 – Tel: 19 99117-9753

Este documento é cópia do original, assinado digitalmente por MARCELI CARLA MUNARI BRAGA DE SOUZA e Tribunal de Justiça do Estado de São Paulo, protocolado em 07/05/2026 às 15:07, sob o número W1RJ26700109213. Para conferir o original, acesse o site https://esaj.tjsp.jus.br/pastadigital/pg/abrirConferenciaDocumento.do, informe o processo 1018155-50.2025.8.26.0554 e código 6Lg6Gqpd.

ENG. CARLOS HENRIQUE VALEZIN

CREA/SP N° 5061279857

https://veiculo.mercadolivre.com.br/MLB-6228037724-rolo-compactador-dois-cilindros-lisos-autopropelido-cb434d-_JM

Voltar | Carros, Motos e Outros > Veículos Pesados > Maquinaria de Construção > Compactadores

Anunciar grátis meu veículo | Compartilhar

2014 · Anunciado há 3 meses

Rolo Compactador Dois Cilindros Lisos Autopropelido Cb434d

Contagem, Minas Gerais

Não verificado

R\$ 340.000

Este veículo está em Contagem, Minas Gerais.

WhatsApp

Você teve problemas com o anúncio? Avise-nos.

Informações da loja

Picopico20230622100954

O Mercado Livre verificou os dados

Usamos cookies para melhorar sua experiência no Mercado Livre. Consulte mais informações na nossa [Central de privacidade](#).

[Aceitar cookies](#) [Configurar cookies](#)

maquinalista.com/anuncio/rolo-compactador-muller-ap-26-2013-15077/?gad_source=1&gad_campaignid=23754827675&gclid=DA4AAA-beMedx_ZW3CGU...

MAQUINALISTA **CONSTATUM COMPRA**

Comprar Quem somos Lojas parceiras Blog **Índice Maquinalista** Quero anunciar Entrar

Início / Rolos compactadores / Müller / Rolo compactador Müller AP 26 2013

Rolo compactador Müller AP 26 2013

4.150 horas

Belo Horizonte - MG

R\$ 250.000

Enviar Proposta Fotos no WhatsApp

WhatsApp

Baixar PDF

LOJA VERIFICADA

Acessar loja do anunciante

O Maquinalista verificou os dados cadastrais desta empresa, incluindo o CNPJ.

TRATORMAX

Av Dr. Augusto de Toledo, 510, AP 61, Santa Paula, São Caetano do Sul – SP – CEP: 09541 520 – Tel: 19 99117-9753

Este documento é cópia do original, assinado digitalmente por MARCELI CARLA MUNARI BRAGA DE SOUZA e Tribunal de Justiça do Estado de São Paulo, protocolado em 07/05/2026 às 15:07, sob o número W1RJ26700109213. Para conferir o original, acesse o site https://esaj.tjsp.jus.br/pastadigital/pg/abrirConferenciaDocumento.do, informe o processo 1018155-50.2025.8.26.0554 e código 6Lg6GqpD.

ENG. CARLOS HENRIQUE VALEZIN

CREA/SP N° 5061279857

tratorex.net/equipamento/26B103/rolo_compactador_muller_ap26

Vendendo máquinas on-line desde 1997

Tratorex: +55 19 99140 9476 / +55 19 98241 3055 | e-mail: tratorex@hotmail.com / tratorex@tratorex.com.br

TRATOREX
Centro de Serviços, Máquinas e Equipamentos

Todas as categorias

O que você procura?

EMPRESA CONTATO

Home > Equipamentos

ROLO COMPACTADOR MULLER AP26

26B103

Fabricante	Modelo	Ano	Horímetro	Tracção	Tipo
MULLER	AP26	2013	917	7 PNEUS	7 PNEUS

917 horas (Original)

Único dono

Nota fiscal de origem

TOTALMENTE OPERACIONAL

+14% DE COMISSÃO PAGOS PELO COMPRADOR À TRATOREX!

R\$ 235.000,00 / US\$ 47.764,23

Solicite orçamento por Whatsapp

Fale conosco

Publicado em 02/02/2025 | Última edição em 27/04/2025 | Total: 83 | Meja: 1

Gráfico de preços

Gráfico comparativo de preços

tratorex.net/equipamento/24M406/rolo_compactador_muller_ap26

Vendendo máquinas on-line desde 1997

Tratorex: +55 19 99140 9476 / +55 19 98241 3055 | e-mail: tratorex@hotmail.com / tratorex@tratorex.com.br

TRATOREX
Centro de Serviços, Máquinas e Equipamentos

Todas as categorias

O que você procura?

EMPRESA CONTATO

Home > Equipamentos

ROLO COMPACTADOR MULLER AP26

24M406

Fabricante	Modelo	Ano	Tracção
MULLER	AP26	2010	7 PNEUS

TOTALMENTE OPERACIONAL

+14% DE COMISSÃO PAGOS PELO COMPRADOR À TRATOREX!

R\$ 300.000,00 / US\$ 60.975,61

Solicite orçamento por Whatsapp

Fale conosco

Publicado em 22/12/2024 | Última edição em 28/04/2025 | Total: 150 | Meja: 1

Gráfico de preços

Gráfico comparativo de preços

Av Dr. Augusto de Toledo, 510, AP 61, Santa Paula, São Caetano do Sul – SP – CEP: 09541 520 – Tel: 19 99117-9753

Este documento é cópia do original, assinado digitalmente por MARCELI CARLA MUNARI BRAGA DE SOUZA e Tribunal de Justiça do Estado de São Paulo, protocolado em 07/05/2026 às 15:07, sob o número W1RJ26700109213. Para conferir o original, acesse o site https://esaj.tjsp.jus.br/pastadigital/pg/abrirConferenciaDocumento.do, informe o processo 10181155-50.2025.8.26.0554 e código 6Lg6GgpD.

ENG. CARLOS HENRIQUE VALEZIN

CREA/SP N° 5061279857

tratorex.net/equipamento/25A527/rolo_compactador_caterpillar_cs531d

Vendendo máquinas on-line desde 1997

WhatsApp: 155 19 99146 0476 / 155 19 04241 3065 | e-mail: tratorex@hotmail.com | tratorex@tratorex.com.br

TRATOREX
Comércio de Tratores, Mísseis e Equipamentos

Todas as categorias

O que você procura?

EMPRESA CONTATO

Home > Equipamentos

ROLO COMPACTADOR CATERPILLAR CS531D

25A527

Fabricante	Modelo	Ano	Horímetro	Tração
CATERPILLAR	CS531D	2002	6644	PATA

02 (DOIS) ROLOS CAT CS531D ANO 2002

Horímetros : 6644 e 6692 horas

TOTALMENTE OPERACIONAL

VALOR UNITARIO: R\$ 200.000,00

(4% DE COMISSÃO PAGOS PELO COMPRADOR À TRATOREX)

R\$ 200.000,00 / US\$ 40.650,41

Gráfico de preços

Gráfico comparativo de preços

Publicado em 31/01/2025 | Último acesso em 30/05/2025 | Total: 0860 | Página 2

trucadao.com.br/rolo-compactador/caterpillar/sp/cs-531d/176260

Trucadao

INÍCIO QUEM SOMOS PRODUTOS MAIS VENDIDOS FINANCIAMENTO NOTÍCIAS FALE CONOSCO ENTRAR ANUNCIE AQUI

São Paulo - São Paulo

Caterpillar CS 531D
02/02

Procurando um Rolo compactador igual este? A Truconecta encontra pra você!!

Deixe seus dados e nossa equipe entrará em contato!

PROCURAR

R\$ 200.000,00

Recomenda esta máquina?

Info. Técnica Observações Info. Revenda

Av Dr. Augusto de Toledo, 510, AP 61, Santa Paula, São Caetano do Sul – SP –
CEP: 09541 520 – Tel: 19 99117-9753

Este documento é cópia do original, assinado digitalmente por MARCELI CARLA MUNARI BRAGA DE SOUZA e Tribunal de Justiça do Estado de São Paulo, protocolado em 07/05/2026 às 15:07, sob o número W1RJ26700109213. Para conferir o original, acesse o site https://esaj.tjsp.jus.br/pastadigital/pg/abrirConferenciaDocumento.do, informe o processo 1018155-50.2025.8.26.0554 e código 6LG6Gqpd.

ENG. CARLOS HENRIQUE VALEZIN

CREA/SP N° 5061279857

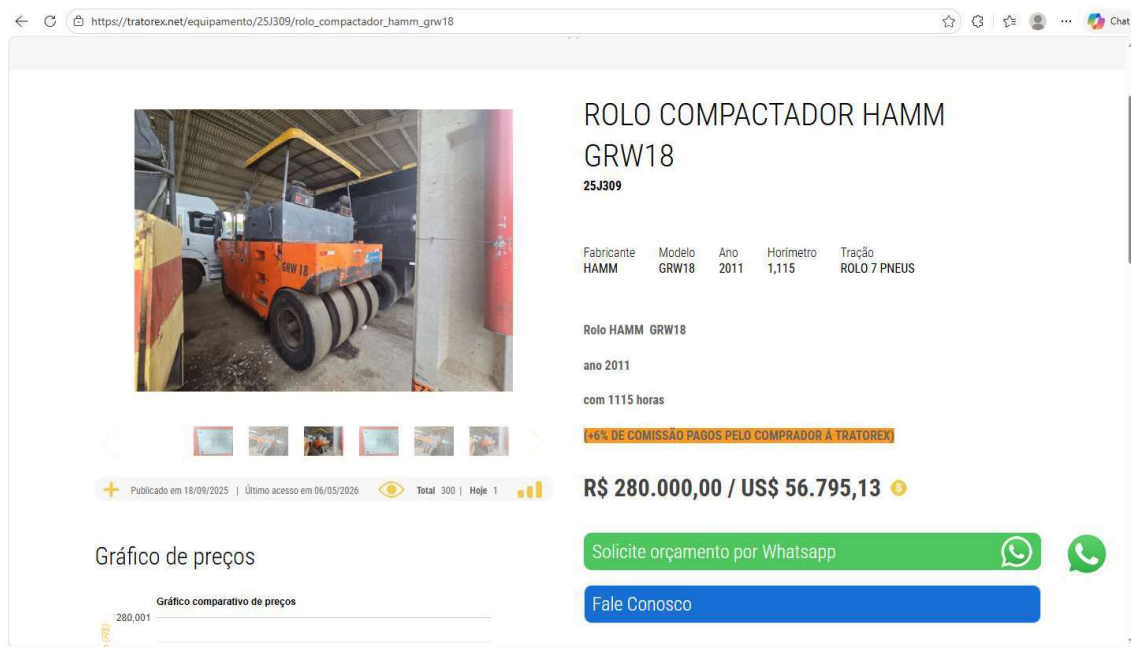
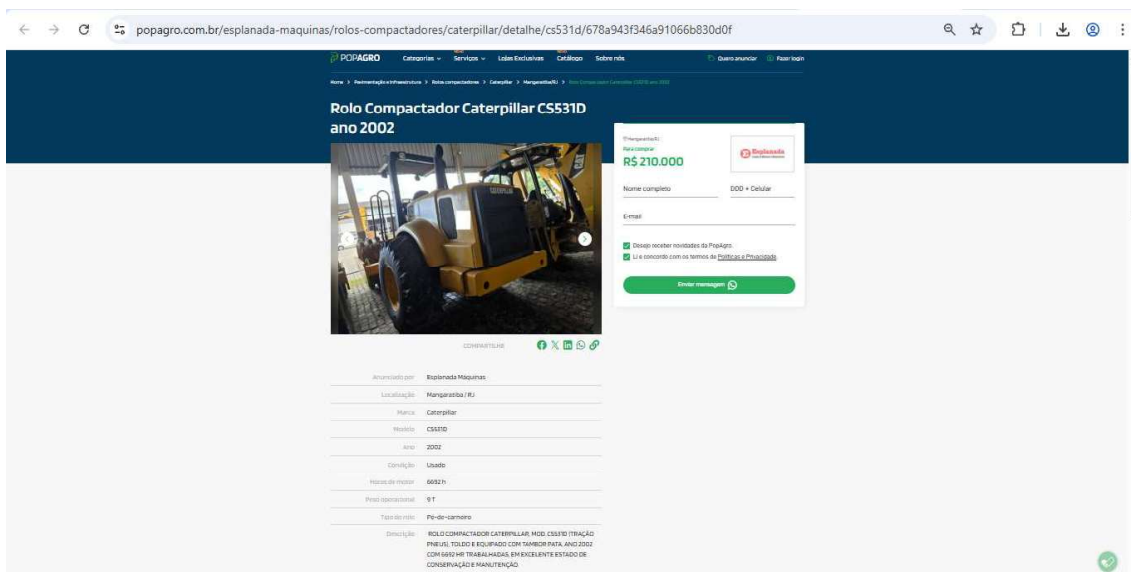

ENG. CARLOS HENRIQUE VALEZIN

CREA/SP N° 5061279857

MFRURAL O AGRONEGÓCIO PASSA POR AQUI

O que você procura?

[Todas as Categorias](#)
[Quem Somos](#)
[MF Magazine](#)
[Depoimentos](#)
[Lojas Oficiais](#)
[Midia Kit](#)

Tipo: Usado
 Rio de Janeiro/RJ
R\$ 280.000,00 Unidade
[Fale com o anunciante](#)

[Mais anúncios do vendedor](#)
[Denunciar](#)

Rolo Compactador
 Máquinas Pesadas
 Rolo Compactador

[Empilhadeira \(7\)](#)
[Escavadeira \(152\)](#)
[Fresadora \(16\)](#)
[Grupo Gerador \(4\)](#)
[Guindaste \(8\)](#)
[Manipulador \(5\)](#)
[Mini Carregadeira \(10\)](#)
[Mini Escavadeira \(15\)](#)
[Moto Scraper \(1\)](#)
[Motoniveladora \(92\)](#)
[Prancha \(6\)](#)
[Recidadora \(9\)](#)
[Retro Escavadeira \(38\)](#)
[Rolo Compactador \(102\)](#)
[Skidder \(2\)](#)
[Trator Esteira \(115\)](#)
[Trator Pneu \(1\)](#)
[Usina Asfalto \(20\)](#)
[Usina Solo \(1\)](#)
[Vibro Acabadora \(21\)](#)

Publicidade e Anúncio de Máquinas
[Publicidade](#)
[Anuncie sua Máquina](#)

Informações **R\$ 295.000,00** | **US\$ 59.837,73**

Informações

Rolo Compactador 258213

Fabricante: HAMM | Modelo: GRW18 | Horímetro: 8986 horas | Ano: 2008
 8 PNEUS

TUDO REVISADO

TOTALMENTE OPERACIONAL

(+ 6% DE COMISSÃO PAGOS PELO COMPRADOR À TRATOREX)

Av Dr. Augusto de Toledo, 510, AP 61, Santa Paula, São Caetano do Sul – SP –
 CEP: 09541 520 – Tel: 19 99117-9753

Este documento é cópia do original, assinado digitalmente por MARCELLI CARLA MUNARI BRAGA DE SOUZA e Tribunal de Justiça do Estado de São Paulo, protocolado em 07/05/2026 às 15:07 , sob o número W1RJ26700109213 Para conferir o original, acesse o site https://esaj.tjsp.jus.br/pastadigital/pg/abrirConferenciaDocumento.do, informe o processo 1018155-50.2025.8.26.0554 e código 6Lg6Gqpd.

ENG. CARLOS HENRIQUE VALEZIN

CREA/SP N° 5061279857

trucadao.com.br/rolo-compactador/hamm/sp/hd75/191021

Trucadão INÍCIO QUEM SOMOS PRODUTOS MAIS VENDIDOS FINANCIAMENTO NOTÍCIAS FALE CONOSCO ENTRAR ANUNCIE AQUI

São Paulo - São Paulo

Semi-Novo

Hamm HD75 12/12

Temos R\$ 154.080,00 mil pré-aprovados para você neste veículo!

Ficou interessado? Clique no botão abaixo e veja os valores. É de graça!

SAIBA MAIS

R\$ 256.800,00 Chamar no Whatsapp

O Trucadão utiliza Cookies para garantir a melhor navegação e personalizar sua experiência em nosso site. Clique aqui para mudar suas preferências ou saiba mais nos nossos Termos de Uso e Política de Privacidade e Política de Cookies Entendi

https://www.trucadao.com.br/rolo-compactador/hamm/mg/hd70/179513

Nova Lima - Minas Gerais

Semi-Novo

Hamm HD70 08/08

Temos R\$ 156.000,00 mil pré-aprovados para você neste veículo!

Ficou interessado? Clique no botão abaixo e veja os valores. É de graça!

SAIBA MAIS

R\$ 260.000,00 Chamar no Whatsapp

O Trucadão utiliza Cookies para garantir a melhor navegação e personalizar sua experiência em nosso site. Clique aqui para mudar suas preferências ou saiba mais nos nossos Termos de Uso e Política de Privacidade e Política de Cookies Entendi

Av Dr. Augusto de Toledo, 510, AP 61, Santa Paula, São Caetano do Sul – SP – CEP: 09541 520 – Tel: 19 99117-9753

Este documento é cópia do original, assinado digitalmente por MARCELI CARLA MUNARI BRAGA DE SOUZA e Tribunal de Justiça do Estado de São Paulo, protocolado em 07/05/2026 às 15:07, sob o número W1RJ26700109213. Para conferir o original, acesse o site https://esaj.tjsp.jus.br/pastadigital/pg/abrirConferenciaDocumento.do, informe o processo 1018155-50.2025.8.26.0554 e código 6Lg6Gqpd.

ENG. CARLOS HENRIQUE VALEZIN

CREA/SP N° 5061279857

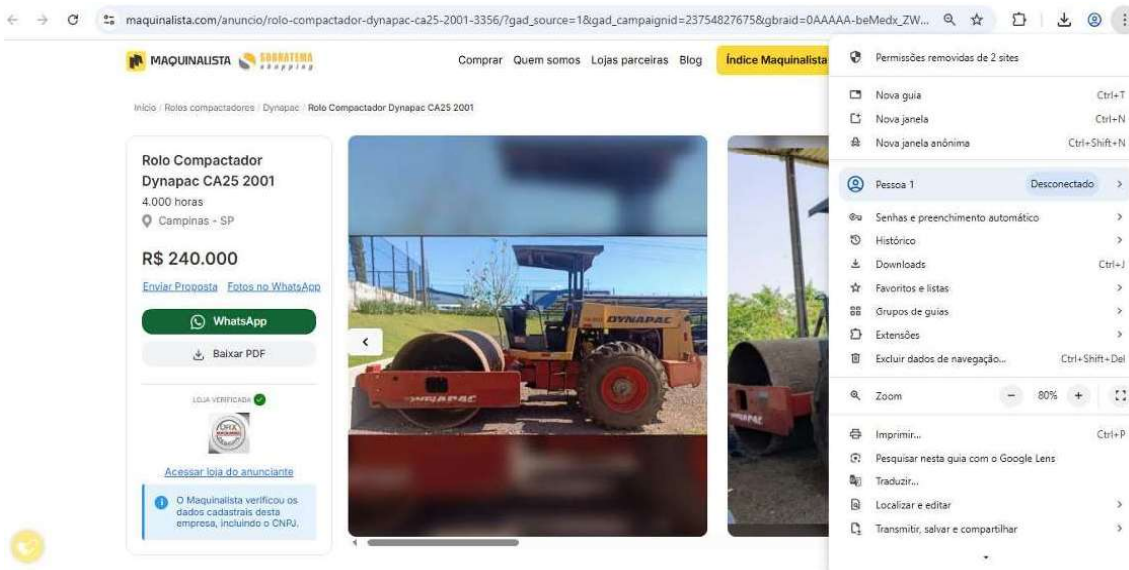
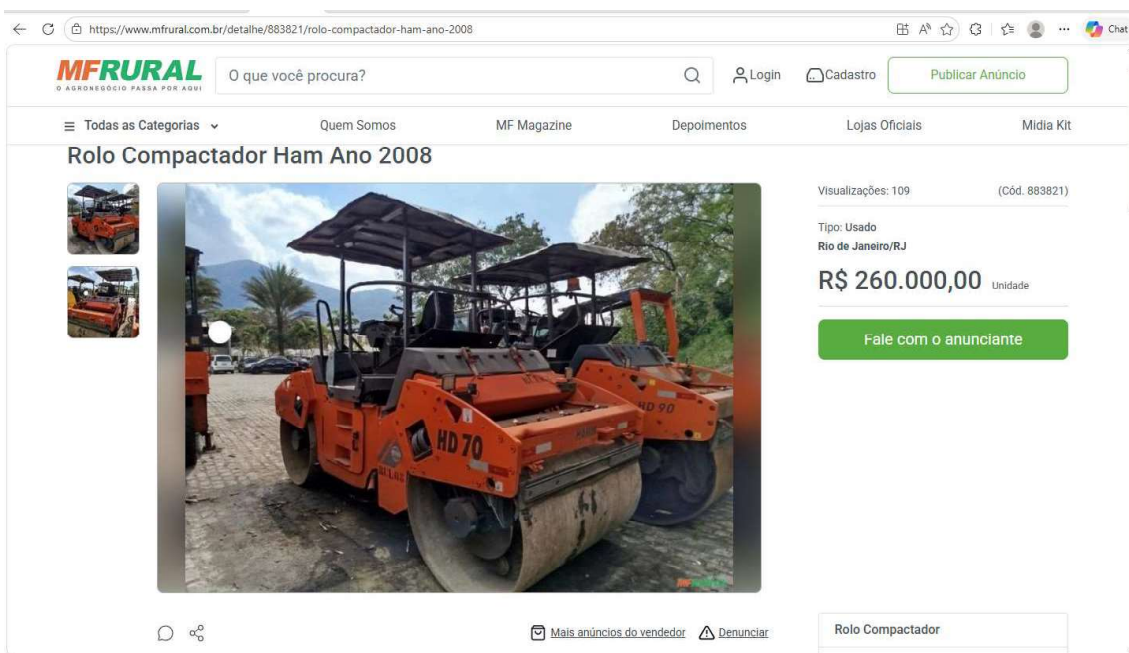

Av Dr. Augusto de Toledo, 510, AP 61, Santa Paula, São Caetano do Sul – SP –
 CEP: 09541 520 – Tel: 19 99117-9753

Este documento é cópia do original, assinado digitalmente por MARCELI CARLA MUNARI BRAGA DE SOUZA e Tribunal de Justiça do Estado de São Paulo, protocolado em 07/05/2026 às 15:07, sob o número W1R1J26700109213. Para conferir o original, acesse o site https://esaj.tjsp.jus.br/pastadigital/pg/abrirConferenciaDocumento.do, informe o processo 1018155-50.2025.8.26.0554 e código 6Lg6GqpD.

ENG. CARLOS HENRIQUE VALEZIN

CREA/SP N° 5061279857

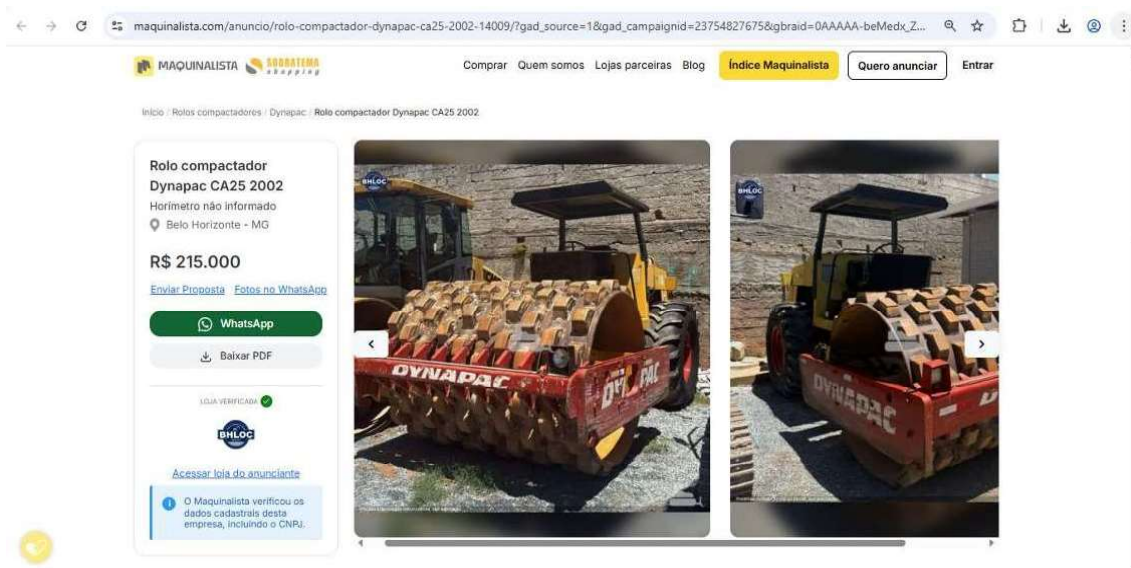
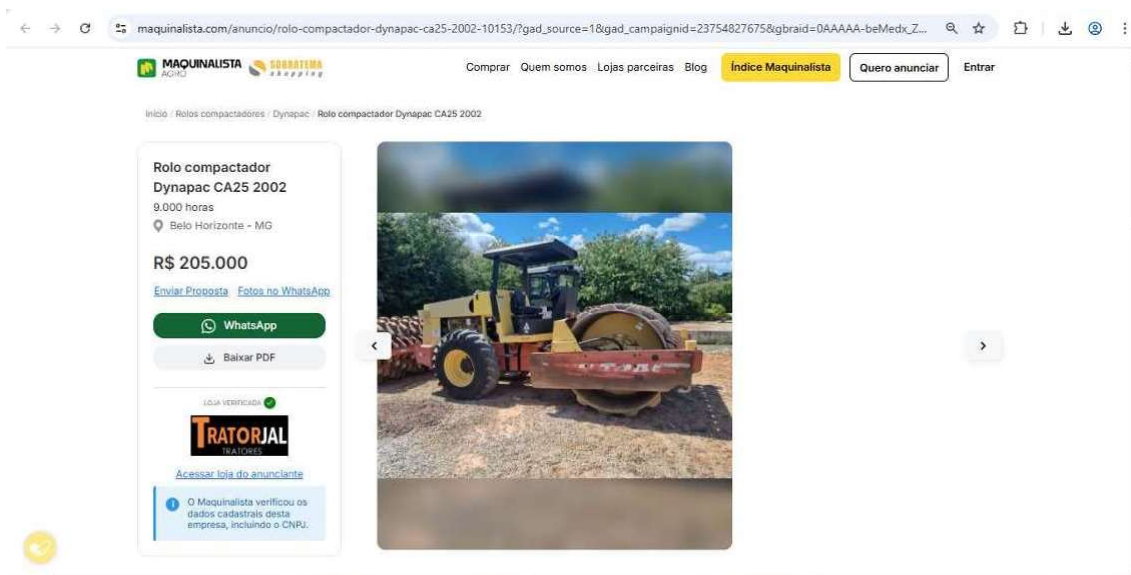

Av Dr. Augusto de Toledo, 510, AP 61, Santa Paula, São Caetano do Sul – SP –
CEP: 09541 520 – Tel: 19 99117-9753

Este documento é cópia do original, assinado digitalmente por MARCELI CARLA MUNARI BRAGA DE SOUZA e Tribunal de Justiça do Estado de São Paulo, protocolado em 07/05/2026 às 15:07, sob o número W1RJ26700109213. Para conferir o original, acesse o site https://esaj.tjsp.jus.br/pastadigital/pg/abrirConferenciaDocumento.do, informe o processo 1018155-50.2025.8.26.0554 e código 6LG6GqpD.

ENG. CARLOS HENRIQUE VALEZIN

CREA/SP N° 5061279857

mercadoquinas.com.br/ anuncio/227029-vibroacabadora-ciber-af-5000-plus-2013-sao-paulo-sp

MERCADO MÁQUINAS 19 anos

ANUNCIANTE: ISAQUE SANTOS, São Paulo / SP

VIBROACABADORA CIBER AF 5000 PLUS

INFORMAÇÕES: Código: 00227029, Categoria: VibroAcabadora, Fabricante: Ciber, Modelo: AF 5000 PLUS, Ano: 2013, Localização: São Paulo / SP, Em Estoque

R\$ 780.000,00

ANUNCIANTE: ISAQUE SANTOS, São Paulo / SP

CONTATOS: Telefone, E-mail

PAINEL DE CONTROLE: Olá Visitante!

mercadoquinas.com.br/ anuncio/252666-vibroacabadora-ciber-af-5000-plus-2014-santo-andre-sp

MERCADO MÁQUINAS 19 anos

ANUNCIANTE: EMIL AYRES, São Bernardo do Campo / SP

VIBROACABADORA CIBER AF 5000 PLUS

INFORMAÇÕES: Código: 00252666, Categoria: VibroAcabadora, Fabricante: Ciber, Modelo: AF 5000 PLUS, Ano: 2014, Localização: Santo André / SP, Em Estoque

R\$ 800.000,00

ANUNCIANTE: EMIL AYRES, São Bernardo do Campo / SP

CONTATOS: Telefone, E-mail

PAINEL DE CONTROLE: Olá Visitante!

Av Dr. Augusto de Toledo, 510, AP 61, Santa Paula, São Caetano do Sul – SP – CEP: 09541 520 – Tel: 19 99117-9753

ENG. CARLOS HENRIQUE VALEZIN

CREA/SP N° 5061279857

mercadomaquinas.com.br/ anuncio/241524-vibroacabadora-ciber-af-5000-plus-2012-sao-paulo-sp

Central de atendimento Segunda a sexta das 9h às 17h

PAINEL DE CONTROLE Olá Visitante! Entrar ou Cadastrar-se Carrinho de Compras

ANUNCIANTE: elebbre

ELLEBBRE SA
São Paulo / SP
Perfil e Reputação
Anúncios

CONTATOS: Telefone, WhatsApp, E-mail

ANUNCIANTE: GILBERTO MÁQUINAS, BHLOC, A.M. Máquinas, AR RENTAL, ROSA

ANUNCIANTE: Luiz Tratores

LUIZ TRATORES
Curitiba / PR
Perfil e Reputação
Anúncios

CONTATOS: Telefone, WhatsApp, E-mail

ANUNCIANTE: MERCADO MÁQUINAS

Precisa vender máquinas?
Com 15 anos de atuação, Mercado Máquinas é líder de audiência e referência no setor.

Publique seu anúncio
Conte com a nossa ajuda. Atendimento humanizado, passo a passo. Telefone, WhatsApp e E-mail.

ANUNCIANTE: ZGAEIRA

ZGAEIRA
40-7A

ANUNCIAMENTO DE VENDA: VIBROACABADORA CIBER AF 5000 PLUS

INFORMAÇÕES: Código: 00241524, Categoria: VibroAcabadora, Fabricante: Ciber, Modelo: AF 5000 PLUS, Ano: 2012, Localização: São Paulo / SP, Em Estoque

R\$ 980.000,00

DESCRICAÇÃO: #25008

Central de atendimento Segunda a sexta das 9h às 17h

PAINEL DE CONTROLE Olá Visitante! Entrar ou Cadastrar-se Carrinho de Compras

ANUNCIANTE: Luiz Tratores

LUIZ TRATORES
Curitiba / PR
Perfil e Reputação
Anúncios

CONTATOS: Telefone, WhatsApp, E-mail

ANUNCIANTE: MERCADO MÁQUINAS

Precisa vender máquinas?
Com 15 anos de atuação, Mercado Máquinas é líder de audiência e referência no setor.

Publique seu anúncio
Conte com a nossa ajuda. Atendimento humanizado, passo a passo. Telefone, WhatsApp e E-mail.

ANUNCIANTE: ZGAEIRA

ZGAEIRA
40-7A

ANUNCIAMENTO DE VENDA: VIBROACABADORA CIBER AF 4000

INFORMAÇÕES: Código: 00251973, Categoria: VibroAcabadora, Fabricante: Ciber, Modelo: AF 4000, Ano: 2014, Localização: Porto Alegre / RS, Em Estoque

R\$ 560.000,00

DESCRICAÇÃO: Maquinas

mercadomaquinas.com.br/ anuncio/251973-vibroacabadora-ciber-af-4000-2014-porto-alegre-rs

Central de atendimento Segunda a sexta das 9h às 17h

PAINEL DE CONTROLE Olá Visitante! Entrar ou Cadastrar-se Carrinho de Compras

ANUNCIANTE: Luiz Tratores

LUIZ TRATORES
Curitiba / PR
Perfil e Reputação
Anúncios

CONTATOS: Telefone, WhatsApp, E-mail

ANUNCIANTE: GILBERTO MÁQUINAS, BHLOC, (18) 99626-8205 vivo, A.M. Máquinas, Compra, venda e locação (31) 99682-6483, ZGAEIRA

ANUNCIANTE: MERCADO MÁQUINAS

Precisa vender máquinas?
Com 15 anos de atuação, Mercado Máquinas é líder de audiência e referência no setor.

Publique seu anúncio
Conte com a nossa ajuda. Atendimento humanizado, passo a passo. Telefone, WhatsApp e E-mail.

ANUNCIANTE: ZGAEIRA

ZGAEIRA
40-7A

ANUNCIAMENTO DE VENDA: VIBROACABADORA CIBER AF 4000

INFORMAÇÕES: Código: 00251973, Categoria: VibroAcabadora, Fabricante: Ciber, Modelo: AF 4000, Ano: 2014, Localização: Porto Alegre / RS, Em Estoque

R\$ 560.000,00

DESCRICAÇÃO: Maquinas

Av Dr. Augusto de Toledo, 510, AP 61, Santa Paula, São Caetano do Sul – SP – CEP: 09541 520 – Tel: 19 99117-9753

ENG. CARLOS HENRIQUE VALEZIN

CREA/SP N° 5061279857

popagro.com.br/maqmotors/vibroacabadoras/ciber/detalhe/vibroacabadora-ciber-af4000-ano-2010/672b7626ab172a402d31c482

Vibroacabadora Ciber AF4000 ano 2010

Preço: **R\$ 600.000**

Nome completo: _____ DDD + Celular: _____

E-mail: _____

Quero receber novidades da Popagro

Li e concordo com os termos de [Privacidade e Proteção de Dados](#)

[Enviar mensagem](#)

Administrado por: Maqmotors

Localização: SC

Marca: Ciber

Modelo: AF4000

Ano: 2010

Capacidade: Unidido

Marca de motor: H4000h

Descrição: Vibroacabadora marca Ciber modelo AF4000 ano 2010 com 4600 horas operacional, sapatas e embreagem novas.
Preço: R\$ 600.000,00 Máquina em Santa Catarina

https://tratorex.net/equipamento/25D216/vibro_acabadora_ciber_af4000

VIBRO ACABADORA CIBER AF4000
25D216

Fabricante	Modelo	Ano	Horímetro	Tração
CIBER	AF4000	2014	6664	-

TOTALMENTE OPERACIONAL

(+6% DE COMISSÃO PAGOS PELO COMPRADOR À TRATOREX)

R\$ 500.000,00 / US\$ 101.419,88

[Solícite orçamento por Whatsapp](#)

[Fale Conosco](#)

Publicado em 11/04/2025 | Último acesso em 06/05/2026 | Total 947 | Hoje 1

Gráfico de preços

Gráfico comparativo de preços

Av Dr. Augusto de Toledo, 510, AP 61, Santa Paula, São Caetano do Sul – SP – CEP: 09541 520 – Tel: 19 99117-9753

Este documento é cópia do original, assinado digitalmente por MARCELI CARLA MUNARI BRAGA DE SOUZA e Tribunal de Justiça do Estado de São Paulo, protocolado em 07/05/2026 às 15:07, sob o número W1RJ26700109213. Para conferir o original, acesse o site https://esaj.tjsp.jus.br/pastadigital/pg/abrirConferenciaDocumento.do, informe o processo 10181155-50.2025.8.26.0554 e código 6Lg6Gqpd.

ENG. CARLOS HENRIQUE VALEZIN

CREA/SP N° 5061279857

https://www.tabela.fipecar.com.br/caminhoes/MERCEDES-BENZ/1714-3-EIXOS-2P-DIESEL/1993

do seu Crédito Auto o veja quanto pode poupar!

Tabela FIPE caminhões

Marcas mais procuradas

- Mercedes-Benz
- VOLVO
- Volkswagen
- SCANIA
- IVECO

Mercedes-Benz

Mercedes-Benz 1714 3-Eixos 2p (diesel)

Marca: Mercedes-Benz
Modelo: 1714 3-Eixos 2p (diesel)
Modelo Base: 1714
Código FIPE: 509013-0
Ano: 1993
Referência FIPE: Maio 2026
Autenticação: wkt9kg9q0n2
Preço: R\$ 45.588,00

Valor atual em Maio de 2026

R\$ 45.588,00

Simular financiamento de R\$ 45.588,00

Pesquise seu veículo na FIPE:

MELHORADO PELO: Goog

https://sp.olx.com.br/sao-paulo-e-regiao/autos-e-pecas/caminhoes/mb-1714-cacamba-1469949340?is=listing_2040

São Paulo > São Paulo e região > Caminhões > Outras cidades

30/03 às 07:44

R\$ 110.000

Simular consórcio

Romulo
Último acesso há 20 horas

Chat

publicidade

MB 1714 caçamba

17.616 km • Manual

publicidade

Na OLX desde março de 2026

Av Dr. Augusto de Toledo, 510, AP 61, Santa Paula, São Caetano do Sul – SP – CEP: 09541 520 – Tel: 19 99117-9753

Este documento é cópia do original, assinado digitalmente por MARCELI CARLA MUNARI BRAGA DE SOUZA e Tribunal de Justiça do Estado de São Paulo, protocolado em 07/05/2026 às 15:07, sob o número W1RJ26700109213. Para conferir o original, acesse o site https://esaj.tjsp.jus.br/pastadigital/pg/abrirConferenciaDocumento.do, informe o processo 1018155-50.2025.8.26.0554 e código 6Lg6GqPd.

ENG. CARLOS HENRIQUE VALEZIN

CREA/SP N° 5061279857

https://www.trucadao.com.br/caminhao/mercedes-benz/pr/mb1714/72464

Trucadão INÍCIO QUEM SOMOS PRODUTOS MAIS VENDIDOS FINANCIAMENTO NOTÍCIAS FALE CONOSCO ENTRAR ANUNCIE AQUI

Curitiba - Paraná
Semi-Novo

Mercedes Benz MB 1714 No Chassi 94/95

Procurando um Caminhão igual este?
A Truconecta encontra pra você!!

Deixe seus dados e nossa equipe entrará em contato!

PROCURAR

R\$ 48.000,00

https://pe.olx.com.br/grande-recife/autos-e-pecas/caminhoes/caminhao-mercedes-1113-1498446421?rec=hb&custom_tag=homefeed&gallery_id=user_last_seen_f...

OLX Buscar Plano Profissional Meus Anúncios Chat Notificações Entrar Anunciar grátis

Pernambuco > Grande Recife > Caminhões > Recife 01/05 às 09:47

R\$ 55.000

Simular consórcio

Sergio Último acesso há 46 min

Chat

publicidade

Caminhão Mercedes 1113

88.659.532 km • Manual

publicidade

Novo: Esta conta passou por um processo de validação de identidade. Saiba mais

Av Dr. Augusto de Toledo, 510, AP 61, Santa Paula, São Caetano do Sul – SP – CEP: 09541 520 – Tel: 19 99117-9753

Este documento é cópia do original, assinado digitalmente por MARCELI CARLA MUNARI BRAGA DE SOUZA e Tribunal de Justiça do Estado de São Paulo, protocolado em 07/05/2026 às 15:07, sob o número W1R1J26700109213. Para conferir o original, acesse o site https://esaj.tjsp.jus.br/pastadigital/pg/abrirConferenciaDocumento.do, informe o processo 1018155-50.2025.8.26.0554 e código 6Lg6GqPd.

ENG. CARLOS HENRIQUE VALEZIN

CREA/SP N° 5061279857

https://df.olx.com.br/distrito-federal-e-regiao/autos-e-pecas/caminhoes/caminhao-mercedes-bens-1113-1498064089?rec=h&custom_tag=homefeed&gallery_id=...

Buscar Plano Profissional Meus Anúncios Chat Notificações Entrar Anunciar grátis

Distrito Federal > Distrito Federal e região > Caminhões > Brasília 29/04 às 19:00



R\$ 85.000

Simular consórcio

Gilberto
Último acesso há 15 horas

Chat

publicidade

Gilberto
Último acesso há 15 horas

Nível: Intermediário Saiba mais

Caminhão Mercedes bens 1113

1.000 km • Manual

publicidade

https://mg.olx.com.br/belo-horizonte-e-regiao/autos-e-pecas/caminhoes/1113-75-hidraulico-freio-a-ar-reliquia-1340865149?rec=h&custom_tag=homefeed&gall...

Buscar Plano Profissional Meus Anúncios Chat Notificações Entrar Anunciar grátis

Minas Gerais > Belo Horizonte e região > Caminhões > Grande Belo Horizonte > Contagem 28/04 às 09:58



~~R\$ 110.000~~
R\$ 100.000

Simular consórcio

gabriel emitio
Último acesso há 21 min

(31) 98870-7 Ver números

Chat

publicidade

1113/75 HIDRÁULICO FREIO A AR RELÍQUIA

54.000 km • Manual

publicidade

Av Dr. Augusto de Toledo, 510, AP 61, Santa Paula, São Caetano do Sul – SP –
CEP: 09541 520 – Tel: 19 99117-9753

Este documento é cópia do original, assinado digitalmente por MARCELI CARLA MUNARI BRAGA DE SOUZA e Tribunal de Justiça do Estado de São Paulo, protocolado em 07/05/2026 às 15:07, sob o número W1RJ26700109213. Para conferir o original, acesse o site https://esaj.tjsp.jus.br/pastadigital/pg/abrirConferenciaDocumento.do, informe o processo 1018155-50.2025.8.26.0554 e código 6Lg6GqpD.

ENG. CARLOS HENRIQUE VALEZIN

CREA/SP N° 5061279857

https://www.mercadomaquinas.com.br/anuncio/253388-pa-carregadeira-caterpillar-924g-2007-itauna-mg

Página Inicial / Máquinas / Construção e ... / Pá Carregadeira / Caterpillar / 924G

ANÚNCIO DE VENDA

PÁ CARREGADEIRA CATERPILLAR 924G



INFORMAÇÕES

Venda

Código: 00253388

Categoria: Pá Carregadeira

Fabricante: Caterpillar

Modelo: 924G

Ano: 2007

Localização: Itaúna / MG

Em Estoque

R\$ 199.000,00

≡ Aceita troca



Compartilhar Tabela de Preços Cotar Frete Denunciar

DESCRIÇÃO DO ANÚNCIO

Pa carregadeira CAT modelo 924g ano 2007, máquina com 4 pneus novos sem recape, ar gelando, motor com 500 horas novo, trabalhando 100 % operacional, com procedência!

ANUNCIANTE



KIKO MAQUINAS
 Locação e venda de equipamentos

Itaúna / MG

Perfil e Reputação

Anúncios

CONTATOS

Telefone E-mail

GILBERTO MAQUINAS

BHLOC

(18) 99626-8205

vivo

A.M.

Compra, venda e locação

(31) 99982-6483

https://es.olx.com.br/norte-do-espírito-santo/agro-e-industria/maquinas-pesadas-para-construcao/pa-carregadeira-924g-ano-2007-1355342410?is=listing_no_categ...

Buscar Plano Profissional Meus Anúncios Chat Notificações

Espírito Santo > Norte do Espírito Santo > Máquinas pesadas para construção > Santa Teresa e região

29/04 às 21:32



R\$ 245.000

R\$ 230.000

(27) 99948-4 Exibir telefone

Pá carregadeira 924g ano 2007

Máquina operacional com cabine fechada e ar condicionado, trocado todos os óleos esses dias, Máquina só

publicidade

ENG. CARLOS HENRIQUE VALEZIN

CREA/SP N° 5061279857

https://www.mfrural.com.br/detalhe/852594/pa-carregadeira-924-g-caterpillar-ano-2002

MFRURAL O que você procura?

Todas as Categorias Quem Somos MF Magazine Depoimentos Lojas Oficiais Midia Kit

Pá Carregadeira 924 G Caterpillar Ano 2002

Visualizações: 167 (Cód. 852594)

Tipo: Usado
Araraquara/SP

R\$ 240.000,00 Unidade

Mais anúncios do vendedor

Pá Carregadeira

https://sp.olx.com.br/grande-campinas/autos-e-pecas/pecas-e-acessorios/caminhoes/tanque-espargidor-de-asfalto-1488570634?rec-u&custom_tag=vi_not_found_w...

OLX Buscar

São Paulo > Grande Campinas > Peças para caminhões > Região de Campinas 24/03 às 15:49

R\$ ~~85.000~~
R\$ 82.900

publicidade

Tanque Espargidor de Asfalto

Tanque Espargidor de asfalto marca LDA, com capacidade para 6000 litros, equipado com caneta espargidora, bomba, maçaricos, reservatório para diesel, plenas condições de uso, totalmente operacional, só montar e trabalhar!!!

publicidade

Av Dr. Augusto de Toledo, 510, AP 61, Santa Paula, São Caetano do Sul – SP –
CEP: 09541 520 – Tel: 19 99117-9753

ENG. CARLOS HENRIQUE VALEZIN

CREA/SP N° 5061279857

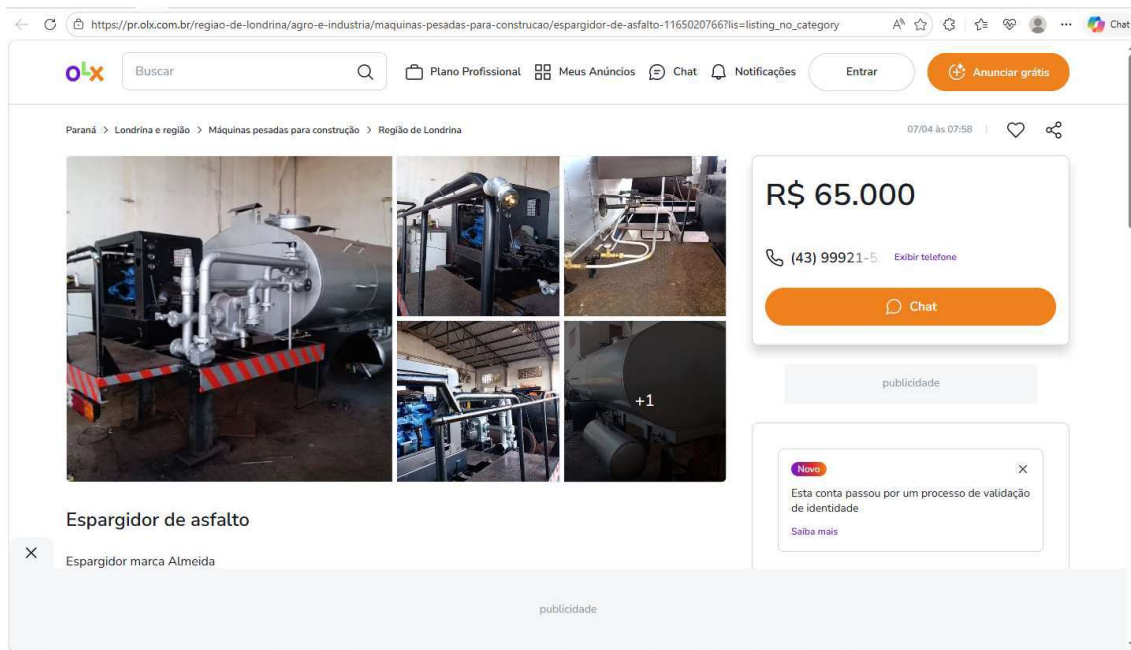
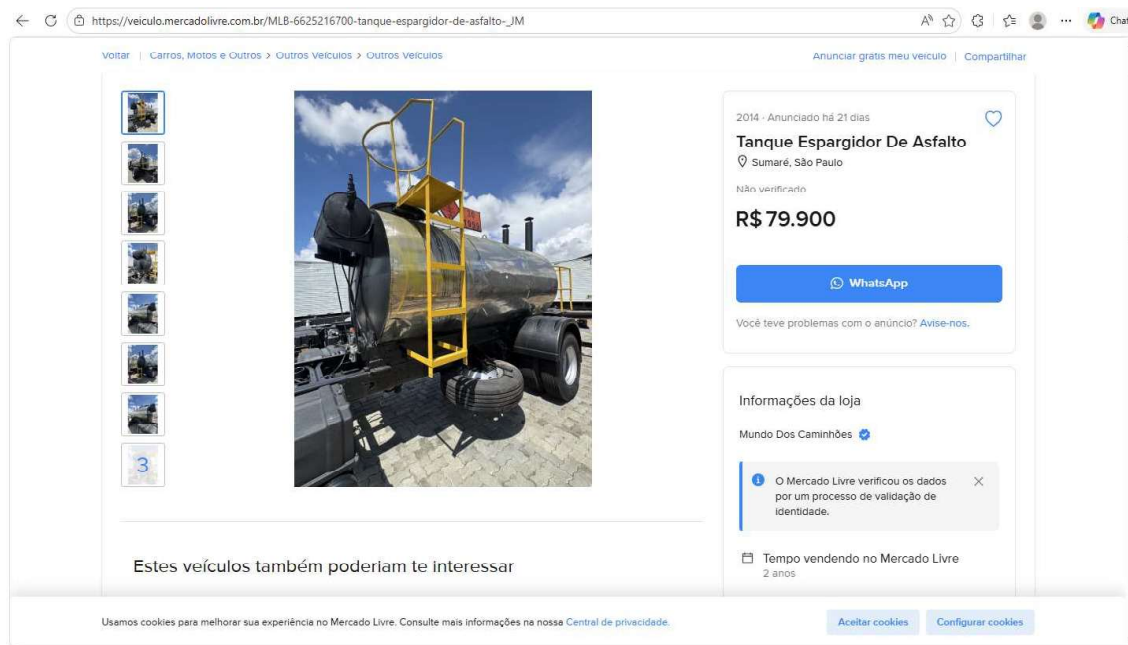

Av Dr. Augusto de Toledo, 510, AP 61, Santa Paula, São Caetano do Sul – SP –
CEP: 09541 520 – Tel: 19 99117-9753

Este documento é cópia do original, assinado digitalmente por MARCELI CARLA MUNARI BRAGA DE SOUZA e Tribunal de Justiça do Estado de São Paulo, protocolado em 07/05/2026 às 15:07, sob o número W1RJ26700109213. Para conferir o original, acesse o site https://esaj.tjsp.jus.br/pastadigital/pg/abrirConferenciaDocumento.do, informe o processo 1018155-50.2025.8.26.0554 e código 6LG6Gqpd.

ENG. CARLOS HENRIQUE VALEZIN

CREA/SP N° 5061279857

https://mg.olx.com.br/belo-horizonte-e-regiao/agro-e-industria/maquinas-para-producao-industrial/distribuidor-de-agregados-14432403937lis=listing_no_category

Buscar Plano Profissional Meus Anúncios Chat Notificações Entrar Anunciar grátis

Minas Gerais > Belo Horizonte e região > Máquinas para produção industrial > Grande Belo Horizonte > Contagem 18/03 às 20:59



R\$ 48.000

Simular empréstimo

(31) 99192-0 Exibir telefone

Chat

publicidade

Distribuidor de Agregados

Distribuidor de Agregados CMV.

publicidade

Esta conta passou por um processo de validação de identidade

https://pr.olx.com.br/regiao-de-maringa/agro-e-industria/pecas-para-tratores-e-maquinas/spread-distribuidora-de-agregados-14972917157lis=listing_no_category

Buscar Plano Profissional Meus Anúncios Chat Notificações Entrar Anunciar grátis

Paraná > Maringá e região > Peças para tratores e máquinas > Região de Maringá 27/04 às 12:24



R\$ 50.000

Simular empréstimo

Chat

publicidade

Spread- distribuidora de agregados

Vendo Spread- distribuidora de agregados. Ano 2018, revisada recentemente, se encontra em Campo Mourão

publicidade

Esta conta passou por um processo de validação de identidade

Saiba mais

Av Dr. Augusto de Toledo, 510, AP 61, Santa Paula, São Caetano do Sul – SP – CEP: 09541 520 – Tel: 19 99117-9753

Este documento é cópia do original, assinado digitalmente por MARCELI CARLA MUNARI BRAGA DE SOUZA e Tribunal de Justiça do Estado de São Paulo, protocolado em 07/05/2026 às 15:07, sob o número W1RJ26700109213. Para conferir o original, acesse o site https://esaj.tjsp.jus.br/pastadigital/pg/abrirConferenciaDocumento.do, informe o processo 1018155-50.2025.8.26.0554 e código 6Lg6Gqpd.

ENG. CARLOS HENRIQUE VALEZIN

CREA/SP N° 5061279857

https://www.mfrural.com.br/detalhe/866783/distribuidor-de-agregados

MFRURAL O AGRONEGÓCIO PASSA POR AQUI

O que você procura?

Login Cadastro Publicar Anúncio

Todas as Categorias Quem Somos MF Magazine Depoimentos Lojas Oficiais Midia Kit

Aparecida de Goiânia/GO

R\$ 73.000,00 Unidade

Fale com o anunciante

Descrição

Implementos de Construção

- Implementos
- Implementos de Construção
- Bomba de Concreto (11)

https://www.trucadao.com.br/usina-de-asfalto/ciber/ms/contraflexo-uacf-15-p-advanced/191344

Campo Grande - Mato Grosso do Sul

Semi-Novo

Ciber Contrafluxo UACF 15 P Advanced 04/04

Temos R\$ 900.000,00 mil pré-aprovados para você neste veículo!

Ficou interessado? Clique no botão abaixo e veja os valores. É de graça!

SAIBA MAIS

R\$ 1.500.000,00 Chamar no Whatsapp

Av Dr. Augusto de Toledo, 510, AP 61, Santa Paula, São Caetano do Sul – SP –
 CEP: 09541 520 – Tel: 19 99117-9753

ENG. CARLOS HENRIQUE VALEZIN

CREA/SP N° 5061279857

23G204

Fabricante	Modelo	Ano	Horímetro	Tração	Capacidade
CIBER	UADM14P	2001	+3000	80 ton/h	80 ton/h

USINA DE ASFALTO CIBER
 MODELO UADM14P 40/80 TON/HORA
 OPERACIONAL

++% DE COMISSÃO PAGOS PELO COMPRADOR A TRATOREX)

R\$ 1.100.000,00 / US\$ 223.123,73

Solicite orçamento por Whatsapp

Fale Conosco

Gráfico de preços

Gráfico comparativo de preços

Publicado em 11/07/2023 | Último acesso em 23/10/2025 | Total 1283 | Hoje 1

MERCADO MAQUINAS 19 ANOS

ANUNCIE QUEM SOMOS TABELA DE PREÇOS PUBLICIDADE

Entrar ou Cadastrar-se Carrinho de Compras

Todas as Categorias Voltar Imprimir Cadastrar Intenção de Compra Anuncie

Página Inicial / Máquinas / Pavimentação / Asfalto / Usina de Asfal... / Ciber / UACF 15P

ANÚNCIO DE VENDA

USINA DE ASFALTO CIBER UACF 15P

INFORMAÇÕES

Venda

- Código: 00243022
- Categoria: Usina de Asfalto
- Fabricante: Ciber
- Modelo: UACF 15P
- Ano: 2010
- Localização: Brasília / DF
- Em Estoque

R\$ 1.780.000,00

Compartilhar Tabela de Preços Cotar Frete Denunciar

DESCRÇÃO DO ANÚNCIO

USINA DE ASFALTO MÓVEL

ANUNCIANTE

TRACTOR RENTAL

TRATORRENTAL VENDAS E LOCAÇÕES

Belo Horizonte / MG

Perfil e Reputação Anúncios

CONTATOS

Telefone WhatsApp E-mail

GILBERTO MAQUINAS

BHLOC

(18) 99626-8205 vivo

A.M. Alpin Máquinas

Compra, venda e locação (31) 99982-6483

FIBRECEDEIRA 70

OMPRA

Mais de 8 anos

51 8719 2669

Av Dr. Augusto de Toledo, 510, AP 61, Santa Paula, São Caetano do Sul – SP –
 CEP: 09541 520 – Tel: 19 99117-9753

Este documento é cópia do original, assinado digitalmente por MARCELI CARLA MUNARI BRAGA DE SOUZA e Tribunal de Justiça do Estado de São Paulo, protocolado em 07/05/2026 às 15:07, sob o número W1RJ26700109213. Para conferir o original, acesse o site https://esaj.tjsp.jus.br/pastadigital/pg/abrirConferenciaDocumento.do, informe o processo 1018155-50.2025.8.26.0554 e código 6Lg6GqpD.

ENG. CARLOS HENRIQUE VALEZIN

CREA/SP N° 5061279857

veiculo.mercadolivre.com.br/MLB-6254629096-carreta-prancha-dambroz-ano-2011-...JM#polycard_client=search-desktop&be_origin=back&search_layout=...

2011 - Anunciado há 2 meses

Carreta Prancha Dambroz Ano 2011

Ararasquara, São Paulo

Não verificado

R\$ 220.000

WhatsApp

Você teve problemas com o anúncio? [Avise-nos.](#)

Informações da loja

Reinaldo Caminhões

O Mercado Livre verificou os dados por um processo de validação de identidade.

Estes veículos também poderiam te interessar

Usamos cookies para melhorar sua experiência no Mercado Livre. Consulte mais informações na nossa [Central de privacidade.](#)

[Aceitar cookies](#) [Configurar cookies](#)

veiculo.mercadolivre.com.br/MLB-6630777082-carreta-prancha-randon-3-eixos-reta-2012/2012-carrega-tudo-...JM#polycard_client=search-desktop&be_origin=...

Voltar à lista | Carros, Motos e Outros > Outros Veículos > Carretas

Anunciar grátis meu veículo | Compartilhar

2012 - Anunciado há 20 dias

Carreta Prancha Randon 3 Eixos Reta 2012/2012 Carrega Tudo

Belo Horizonte, Minas Gerais

Não verificado

R\$ 199.000

WhatsApp

Você teve problemas com o anúncio? [Avise-nos.](#)

Informações da loja

fruck Caminhões

O Mercado Livre verificou os dados por um processo de validação de identidade.

Estes veículos também poderiam te interessar

Usamos cookies para melhorar sua experiência no Mercado Livre. Consulte mais informações na nossa [Central de privacidade.](#)

[Aceitar cookies](#) [Configurar cookies](#)

Este documento é cópia do original, assinado digitalmente por MARCELI CARLA MUNARI BRAGA DE SOUZA e Tribunal de Justiça do Estado de São Paulo, protocolado em 07/05/2026 às 15:07, sob o número W1RJ26700109213. Para conferir o original, acesse o site https://esaj.tjsp.jus.br/pastadigital/pg/abrirConferenciaDocumento.do, informe o processo 1018155-50.2025.8.26.0554 e código 6Lg6GgpD.

ENG. CARLOS HENRIQUE VALEZIN

CREA/SP N° 5061279857

veiculo.mercadolivre.com.br/MLB-4187993189--carreta-librelato-prancha-3-eixos-spneus-JM#polycard_client=recommendations_classi-motors-vip&reco_back...

2009 - Anunciado há 8 meses

Carreta Librelato Prancha 3 Eixos S/pneus

Americana, São Paulo

Não verificado

R\$ 150.000

WhatsApp

Você teve problemas com o anúncio? [Avise-nos.](#)

Informações da loja

Betocaminhoes

O Mercado Livre verificou os dados por um processo de verificação de identidade.

Tempo vendendo no Mercado Livre: 13 anos

Estes veículos também poderiam te interessar

Usamos cookies para melhorar sua experiência no Mercado Livre. Consulte mais informações na nossa [Central de privacidade.](#)

[Aceitar cookies](#) [Configurar cookies](#)

https://rn.olx.com.br/rio-grande-do-norte/agro-e-industria/tratores-e-maquinas-agricolas/tanque-pipa-1494739258?lis=listing_no_category

Buscar

Plano Profissional Meus Anúncios Chat Notificações Entrar Anunciar grátis

Rio Grande do Norte > Rio Grande do Norte > Tratores e máquinas agrícolas > Outras Cidades > Areia Branca

16/04 às 22:33

Pague Online Parcelamento sem juros Garantia da OLX

R\$ 18.000

3x sem juros de R\$ 6.000,00

Mais opções de parcelamento

Simular empréstimo

R\$ 30 OFF
Copie ou digite **DESCONTO30** na etapa de pagamento. *Cupons limitados.

Copiar

Comprar

Chat

Tanque pipa

publicidade

ENG. CARLOS HENRIQUE VALEZIN

CREA/SP N° 5061279857

https://rj.olx.com.br/rio-de-janeiro-e-regiao/autos-e-pecas/caminhoes/tanque-caminhao-pipa-1496648890?lis=listing_no_category

Rio de Janeiro > Rio de Janeiro e região > Caminhões > São Gonçalo > Jardim Catarina

24/04 às 14:29

R\$ 32.000

Simular consórcio

Yago m
Último acesso há 6 horas.

Chat

publicidade

Tanque caminhão pipa

987.654.321 km • Manual

publicidade

https://mg.olx.com.br/belo-horizonte-e-regiao/agro-e-industria/outros-itens-para-agro-e-industria/tanque-pipa-1488753151?lis=listing_no_category

Minas Gerais > Belo Horizonte e região > Outros itens para agro e indústria > Grande Belo Horizonte > Contagem

25/03 às 10:48

R\$ 16.000

3x sem juros de R\$ 5.333,33

Mais opções de parcelamento

Simular emoréstimo

R\$ 30 OFF
Copie ou digite: DESCONTO30 na etapa de pagamento
*Cupons limitados.

Copiar

Comprar

Chat

Tanque pipa

Tanque para caminhão pipa de 10.000 litros.
Tanque com pintura interna em epox.
Todos os registros

publicidade

Av Dr. Augusto de Toledo, 510, AP 61, Santa Paula, São Caetano do Sul – SP –
CEP: 09541 520 – Tel: 19 99117-9753

Este documento é cópia do original, assinado digitalmente por MARCELI CARLA MUNARI BRAGA DE SOUZA e Tribunal de Justiça do Estado de São Paulo, protocolado em 07/05/2026 às 15:07, sob o número W1RJ26700109213. Para conferir o original, acesse o site https://esaj.tjsp.jus.br/pastadigital/pg/abrirConferenciaDocumento.do, informe o processo 1018155-50.2025.8.26.0554 e código 6Lg6GqpD.

ENG. CARLOS HENRIQUE VALEZIN

CREA/SP N° 5061279857

Av Dr. Augusto de Toledo, 510, AP 61, Santa Paula, São Caetano do Sul – SP –
 CEP: 09541 520 – Tel: 19 99117-9753

Este documento é cópia do original, assinado digitalmente por MARCELI CARLA MUNARI BRAGA DE SOUZA e Tribunal de Justiça do Estado de São Paulo, protocolado em 07/05/2026 às 15:07, sob o número W1RJ26700109213. Para conferir o original, acesse o site https://esaj.tjsp.jus.br/pastadigital/pg/abrirConferenciaDocumento.do, informe o processo 1018155-50.2025.8.26.0554 e código 6Lg6GqpD.

ENG. CARLOS HENRIQUE VALEZIN

CREA/SP N° 5061279857

FORD FIESTA
1.6 MPI SEDAN 8V FLEX 4P MANUAL

Cidade: **Alvinlândia - SP**

Ano: 2008/2009	KM: 216.600	Câmbio: Manual	Carroceria: Sedã
Combustível: Gasolina e álcool	Fim de placa: 8	Cor: Branco	Aceita troca: Sim

R\$ 31.800 Ver parcelas

Envie uma mensagem ao vendedor

Nome*

E-mail*

Telefone*

Mensagem*
Olá, tenho interesse no veículo. Por favor entre em contato.

INDICADORES | ENSINO | PROJETOS E PESQUISAS | PUBLICAÇÕES | SOBRE A FIPE

TWEET | SHARE | SHARE | BUSCA

IMPRIMIR | COPIAR URL

Mês de referência:	maio de 2026
Código Fipe:	001027-8
Marca:	Fiat
Modelo:	Fiorino Furg. 1.5/1.3/1.3 Fire/1.3 F.Flex
Ano Modelo:	2010 Gasolina
Autenticação:	qxqp8pgq2qp
Data da consulta:	quinta-feira, 7 de maio de 2026 10:31
Preço Médio:	R\$ 33.313,00

LIMPAR PESQUISA

CONSULTA DE CAMINHÕES E MICRO-ÔNIBUS

CURSOS FIPE

MBA Gestão Estratégica de Negócios e Economia Empresarial.
Saiba Mais

Cursos EAD Fipe
Diversos temas das áreas de Economia, Finanças e Negócios são abordados nos programas EAD Fipe.
Saiba Mais

MBA Economia, Setor Financeiro e Finanças Empresariais.
Saiba Mais

MBA Gestão de Fundos de Investimento.
Saiba Mais

Av Dr. Augusto de Toledo, 510, AP 61, Santa Paula, São Caetano do Sul – SP –
CEP: 09541 520 – Tel: 19 99117-9753

ENG. CARLOS HENRIQUE VALEZIN

CREA/SP N° 5061279857

https://www.webmotors.com.br/comprar/fiat/fiorino/13-mpi-furgao-8v-flex-2p-manual/2-portas/2010/66349550

webmotors Comprar Vender Financiar Assinar **NOVO** Serviços Notícias WMI Ajuda Entrar

FIAT FIORINO
1.3 MPI FURGÃO 8V FLEX 2P MANUAL

Vendedor responde rápido

R\$ 36.990 Ver parcelas

Envie uma mensagem ao vendedor

Cidade: **Campinas - SP**

Ano: 2010/2010	KM: 271.000	Câmbio: Manual	Carroceria: Van/Utilitário
Combustível: Gasolina e álcool	Final de placa: 7	Cor: Branco	Aceita troca: Sim

https://www.webmotors.com.br/comprar/fiat/fiorino/13-mpi-furgao-8v-flex-2p-manual/2-portas/2009-2010/67929612

webmotors Comprar Vender Financiar Assinar **NOVO** Serviços Notícias WMI Ajuda Entrar

FIAT FIORINO
1.3 MPI FURGÃO 8V FLEX 2P MANUAL

R\$ 39.990 Ver parcelas

Envie uma mensagem ao vendedor

Cidade: **Valinhos - SP**

Ano: 2009/2010	KM: 426.133	Câmbio: Manual	Carroceria: Van/Utilitário
Combustível: Gasolina e álcool	Final de placa: 7	Cor: Branco	Aceita troca: Sim

Av Dr. Augusto de Toledo, 510, AP 61, Santa Paula, São Caetano do Sul – SP –
CEP: 09541 520 – Tel: 19 99117-9753

Este documento é cópia do original, assinado digitalmente por MARCELI CARLA MUNARI BRAGA DE SOUZA e Tribunal de Justiça do Estado de São Paulo, protocolado em 07/05/2026 às 15:07, sob o número W1RJ26700109213. Para conferir o original, acesse o site https://esaj.tjsp.jus.br/pastadigital/pg/abrirConferenciaDocumento.do, informe o processo 1018155-50.2025.8.26.0554 e código 6Lg6Gqpd.

Balancete de VerificacAo de Janeiro/2026

Folha: 001

0110 VITORIA SERVICOS OPERACIONAIS LTDA
Rua Coronel Ortiz, 271 SALA 03
Centro - SANTO ANDRE/SP

10.354.733/0001-88

Descricao	Saldo Anterior	Debito	Credito	Saldo Atual
6666666661 ATIVO	10.294.219,95 D	123.433,57	168.695,74	10.248.957,78 D
6666666611 ATIVO CIRCULANTE	4.479.874,01 D	123.433,57	168.695,74	4.434.611,84 D
6666661101 DISPONIVEL	224.338,67 D	72.144,50	137.110,26	159.372,91 D
6666110101 CAIXA GERAL	0,00 D	481,31	481,31	0,00 D
1 CAIXA	0,00 D	481,31	481,31	0,00 D
6666110102 BANCOS CONTA MOVIMENTO	224.338,67 D	71.663,19	136.628,95	159.372,91 D
2 CONTA CORRENTE	224.338,67 D	25.897,41	90.863,28	159.372,80 D
5 BANCO DO BRASIL	0,00 D	45.765,67	45.765,67	0,00 D
2019 SAFRA	0,00 D	0,11	0,00	0,11 D
6666661102 REALIZÁVEL A CURTO PRAZO	2.479.759,27 D	51.289,07	31.585,48	2.499.462,86 D
6666110201 CLIENTES MAO DE OBRA	1.192.084,49 D	0,00	0,00	1.192.084,49 D
20 CLIENTES DIVERSOS	1.192.084,49 D	0,00	0,00	1.192.084,49 D
6666110206 CREDITOS DIVERSOS	0,00 D	51.289,07	31.585,48	19.703,59 D
122 ADIANTAMENTOS DE SALARIOS	0,00 D	5.688,07	5.688,07	0,00 D
127 CREDITOS DIVERSOS	0,00 D	45.601,00	25.897,41	19.703,59 D
6666110208 IMPOSTOS A RECUPERAR	1.287.674,78 D	0,00	0,00	1.287.674,78 D
260 I.R. A RECUPERAR	60.193,92 D	0,00	0,00	60.193,92 D
263 ISS RETIDO	12.564,03 D	0,00	0,00	12.564,03 D
264 INSS A RECUPERAR	407.334,77 D	0,00	0,00	407.334,77 D
267 PIS/COFINS/C.SOCIAL RETIDO	65.561,16 D	0,00	0,00	65.561,16 D
270 ICMS A RECUPERAR	725.914,28 D	0,00	0,00	725.914,28 D
269 PREMIO DE SEGUROS A APROPRIAR	16.106,62 D	0,00	0,00	16.106,62 D
6666661103 ESTOQUES	1.775.776,07 D	0,00	0,00	1.775.776,07 D
6666110302 INSUMOS DE OBRAS	1.775.776,07 D	0,00	0,00	1.775.776,07 D
350 INSUMOS DE OBRAS	1.775.776,07 D	0,00	0,00	1.775.776,07 D
6666666612 ATIVO NÃO CIRCULANTE	3.155.311,63 D	0,00	0,00	3.155.311,63 D
6666661201 REALIZAVEL A LONGO PRAZO	3.155.311,63 D	0,00	0,00	3.155.311,63 D
6666120101 INVESTIMENTOS	3.155.311,63 D	0,00	0,00	3.155.311,63 D
650 OUTROS INVESTIMENTOS	3.148.159,07 D	0,00	0,00	3.148.159,07 D
651 CAUÇÕES PERMANENTES	7.152,56 D	0,00	0,00	7.152,56 D
6666666613 IMOBILIZADO	2.659.034,31 D	0,00	0,00	2.659.034,31 D
6666661301 IMOBILIZADO	2.659.034,31 D	0,00	0,00	2.659.034,31 D
6666130102 VEICULOS	24.886,15 D	0,00	0,00	24.886,15 D
601 QUOTAS DE CONSORCIO	24.886,15 D	0,00	0,00	24.886,15 D
6666130104 MAQUINAS E ACESSORIOS	4.390.684,90 D	0,00	0,00	4.390.684,90 D
610 MAQUINAS E ACESSORIOS	4.390.684,90 D	0,00	0,00	4.390.684,90 D
6666130107 DEPRECIACÃO ACUMULADA	1.756.536,74 C	0,00	0,00	1.756.536,74 C
627 (-) MAQUINAS E EQUIPAMENTOS	1.756.536,74 C	0,00	0,00	1.756.536,74 C
7777777772 PASSIVO	10.294.219,95 C	12.193,06	29.563,15	10.311.590,04 C
7777777721 PASSIVO CIRCULANTE	2.330.913,12 C	12.193,06	29.563,15	2.348.283,21 C
7777772101 OBRIGAÇÕES A CURTO PRAZO	2.330.913,12 C	12.193,06	29.563,15	2.348.283,21 C
7777210101 FORNECEDORES	0,00 D	90,29	90,29	0,00 D
641 FORNECEDORES DE SERVIÇOS	0,00 D	90,29	90,29	0,00 D
7777210104 OBRIGAÇÕES TRABALHISTAS	0,00 D	7.102,77	15.893,77	8.791,00 C
765 SALARIOS A PAGAR	0,00 D	7.102,77	15.893,77	8.791,00 C
7777210105 OBRIGAÇÕES TRIBUTARIAS E OBRIG. S/ RECEITAS	867.939,20 C	0,00	2,71	867.941,91 C

ESCRITORIO CONTABIL MINCHUERRI LTDA

Balancete de VerificacAo de Janeiro/2026

Folha: 002

0110 VITORIA SERVICOS OPERACIONAIS LTDA
Rua Coronel Ortiz, 271 SALA 03
Centro - SANTO ANDRE/SP

10.354.733/0001-88

Descricao	Saldo Anterior	Debito	Credito	Saldo Atual
776 IMPOSTO RENDA RETIDO NA FONTE	8.311,11 C	0,00	0,00	8.311,11 C
778 I.S.S. A RECOLHER	138.578,24 C	0,00	2,71	138.580,95 C
779 P.I.S. A RECOLHER	27.757,54 C	0,00	0,00	27.757,54 C
780 COFINS A RECOLHER	128.111,62 C	0,00	0,00	128.111,62 C
781 CONTRIBUIÇÃO SOCIAL A RECOLHER	167.029,92 C	0,00	0,00	167.029,92 C
782 I.R.P.J. A RECOLHER	398.150,77 C	0,00	0,00	398.150,77 C
7777210106 ENCARGOS SOCIAIS A PAGAR	30.807,27 C	0,00	8.576,38	39.383,65 C
790 I.N.S.S. A RECOLHER	4.442,27 C	0,00	7.304,61	11.746,88 C
791 F.G.T.S. A RECOLHER	25.884,52 C	0,00	1.271,77	27.156,29 C
793 CONTRB. CONFEDERATIVA A RECOLHER	480,48 C	0,00	0,00	480,48 C
7777210107 OUTRAS CONTAS A PAGAR	0,00 D	5.000,00	5.000,00	0,00 D
800 PRO LABORE A PAGAR	0,00 D	5.000,00	5.000,00	0,00 D
777210108 PARCELAMENTOS DE TRIBUTOS	1.225.524,81 C	0,00	0,00	1.225.524,81 C
809 PIS / COFINS / C. SOCIAL / IRPJ	1.225.524,81 C	0,00	0,00	1.225.524,81 C
7777210109 PROCESSOS JUDICIAIS	4.017.312,87 C	0,00	0,00	4.017.312,87 C
13855 FORNECEDORES	3.810.671,03 C	0,00	0,00	3.810.671,03 C
13857 IMPOSTOS	206.641,84 C	0,00	0,00	206.641,84 C
7777210113 PROVISÕES	3.810.671,03 D	0,00	0,00	3.810.671,03 D
846 PROVISÃO OBRA	3.810.671,03 D	0,00	0,00	3.810.671,03 D
7777777722 PASSIVO NÃO CIRCULANTE	2.211.237,32 C	0,00	0,00	2.211.237,32 C
7777772203 EMPRESTIMOS E FINANCIAMENTOS	2.211.237,32 C	0,00	0,00	2.211.237,32 C
7777220301 FINANCIAMENTOS	2.211.237,32 C	0,00	0,00	2.211.237,32 C
856 OP. CAPITAL GIRO BRADESCO	1.019.000,00 C	0,00	0,00	1.019.000,00 C
858 SICOB	758.297,45 C	0,00	0,00	758.297,45 C
859 CARUANA N° 9000000618	433.939,87 C	0,00	0,00	433.939,87 C
7777777724 PATRIMONIO LIQUIDO	5.752.069,51 C	0,00	0,00	5.752.069,51 C
7777772401 PATRIMÔNIO LÍQUIDO	5.752.069,51 C	0,00	0,00	5.752.069,51 C
7777240101 CAPITAL SOCIAL	9.900.000,00 C	0,00	0,00	9.900.000,00 C
880 CAPITAL SOCIAL REALIZADO	9.900.000,00 C	0,00	0,00	9.900.000,00 C
7777240105 RESULTADO DO EXERCICIO	594.069,51 C	0,00	0,00	594.069,51 C
894 LUCRO DO EXERCICIO	1.449.541,84 C	0,00	0,00	1.449.541,84 C
896 PREJUIZOS DO EXERCICIO	855.472,33 D	0,00	0,00	855.472,33 D
7777240106 LUCROS DISTRIBUIDOS	4.742.000,00 D	0,00	0,00	4.742.000,00 D
898 LUCROS A DISTRIBUIR	4.742.000,00 D	0,00	0,00	4.742.000,00 D
8888888883 DESPESAS	0,00 D	62.632,26	0,00	62.632,26 D
8888888831 DESPESAS OPERACIONAIS	0,00 D	37.178,72	0,00	37.178,72 D
8888883101 DESPESAS COM PESSOAL	0,00 D	27.505,45	0,00	27.505,45 D
7777310101 DESPESAS COM PESSOAL FILIAL	0,00 D	21.505,45	0,00	21.505,45 D
900 SALARIOS E ORDENADOS	0,00 D	15.893,77	0,00	15.893,77 D
906 I.N.S.S.	0,00 D	4.339,91	0,00	4.339,91 D
907 F.G.T.S.	0,00 D	1.271,77	0,00	1.271,77 D
8888310102 DESPESAS COM PESSOAL - ADMINISTR.	0,00 D	6.000,00	0,00	6.000,00 D
926 I.N.S.S	0,00 D	1.000,00	0,00	1.000,00 D
934 HONORARIOS DE DIRIGENTES	0,00 D	5.000,00	0,00	5.000,00 D
8888883104 DESPESAS ADMINISTRATIVAS	0,00 D	9.027,29	0,00	9.027,29 D
8888310401 DESPESAS ADMINISTRATIVAS	0,00 D	9.027,29	0,00	9.027,29 D
961 HONORARIOS CONTABEIS	0,00 D	2.937,00	0,00	2.937,00 D

ESCRITORIO CONTABIL MINCHUERRI LTDA

Balancete de VerificacAo de Janeiro/2026

0110 VITORIA SERVICOS OPERACIONAIS LTDA
 Rua Coronel Ortiz, 271 SALA 03
 Centro - SANTO ANDRE/SP

Folha: 003
 10.354.733/0001-88

Descricao	Saldo Anterior	Debito	Credito	Saldo Atual
963 SERVIÇOS PROFISSIONAIS - P.JURIDICA	0,00 D	6.090,29	0,00	6.090,29 D
8888883106 DESPESAS FINANCEIRAS	0,00 D	645,98	0,00	645,98 D
8888310601 DESPESAS FINANCEIRAS	0,00 D	645,98	0,00	645,98 D
1017 DESPESAS BANCARIAS	0,00 D	645,98	0,00	645,98 D
8888888833 CUSTOS IMOVEIS / SERVIÇOS VENDIDOS	0,00 D	25.453,54	0,00	25.453,54 D
8888883301 CUSTO IMOVEIS / SERVIÇOS VENDIDOS	0,00 D	25.453,54	0,00	25.453,54 D
8888330103 CUSTOS COM EXECUÇÃO DE OBRAS	0,00 D	25.453,54	0,00	25.453,54 D
1046 OBRAS DIVERSAS	0,00 D	25.453,54	0,00	25.453,54 D

Total de Debitos :	198.258,89	Total de Creditos:	198.258,89
Total de Ativo :	10.248.957,78 D	Total de Passivo :	10.311.590,04 C
Total de Despesas:	62.632,26 D	Total de Receitas :	0,00 D
		Prejuízo do período:	62.632,26

 DANIEL SCALDELAI DELA COLETA
 SOCIO ADMINISTRADOR
 C.P.F. : 183.624.618-88

 MARIA ESTELA MINCHUERRI
 Contador
 CRC N° : 1SP156079/02

Balancete de VerificacAo de Fevereiro/2026

Folha: 001

0110 VITORIA SERVICOS OPERACIONAIS LTDA
Rua Coronel Ortiz, 271 SALA 03
Centro - SANTO ANDRE/SP

10.354.733/0001-88

Descricao	Saldo Anterior	Debito	Credito	Saldo Atual
666666661 ATIVO	10.248.957,78 D	809.346,34	740.054,10	10.318.250,02 D
6666666611 ATIVO CIRCULANTE	4.434.611,84 D	809.346,34	740.054,10	4.503.904,08 D
6666661101 DISPONIVEL	159.372,91 D	437.141,64	596.514,44	0,11 D
6666110101 CAIXA GERAL	0,00 D	159.372,00	159.372,00	0,00 D
1 CAIXA	0,00 D	159.372,00	159.372,00	0,00 D
6666110102 BANCOS CONTA MOVIMENTO	159.372,91 D	277.769,64	437.142,44	0,11 D
2 CONTA CORRENTE	159.372,80 D	118.203,20	277.576,00	0,00 D
5 BANCO DO BRASIL	0,00 D	159.566,44	159.566,44	0,00 D
2019 SAFRA	0,11 D	0,00	0,00	0,11 D
6666661102 REALIZÁVEL A CURTO PRAZO	2.499.462,86 D	372.204,70	143.539,66	2.728.127,90 D
6666110201 CLIENTES MAO DE OBRA	1.192.084,49 D	356.922,26	129.979,86	1.419.026,89 D
20 CLIENTES DIVERSOS	1.192.084,49 D	226.942,40	0,00	1.419.026,89 D
21 CLIENTES DIVERSOS	0,00 D	129.979,86	129.979,86	0,00 D
6666110206 CREDITOS DIVERSOS	19.703,59 D	3.302,17	3.302,17	19.703,59 D
122 ADIANTAMENTOS DE SALARIOS	0,00 D	3.302,17	3.302,17	0,00 D
127 CREDITOS DIVERSOS	19.703,59 D	0,00	0,00	19.703,59 D
6666110208 IMPOSTOS A RECUPERAR	1.287.674,78 D	11.980,27	10.257,63	1.289.397,42 D
260 I.R. A RECUPERAR	60.193,92 D	1.519,03	0,00	61.712,95 D
263 ISS RETIDO	12.564,03 D	4.306,62	4.306,62	12.564,03 D
264 INSS A RECUPERAR	407.334,77 D	5.004,22	5.004,22	407.334,77 D
266 PIS/COFINS/C.SOCIAL A RECUPERAR	0,00 D	946,79	946,79	0,00 D
267 PIS/COFINS/C.SOCIAL RETIDO	65.561,16 D	203,61	0,00	65.764,77 D
270 ICMS A RECUPERAR	725.914,28 D	0,00	0,00	725.914,28 D
269 PREMIOS DE SEGUROS A APROPRIAR	16.106,62 D	0,00	0,00	16.106,62 D
6666661103 ESTOQUES	1.775.776,07 D	0,00	0,00	1.775.776,07 D
6666110302 INSUMOS DE OBRAS	1.775.776,07 D	0,00	0,00	1.775.776,07 D
350 INSUMOS DE OBRAS	1.775.776,07 D	0,00	0,00	1.775.776,07 D
6666666612 ATIVO NÃO CIRCULANTE	3.155.311,63 D	0,00	0,00	3.155.311,63 D
6666661201 REALIZAVEL A LONGO PRAZO	3.155.311,63 D	0,00	0,00	3.155.311,63 D
6666120101 INVESTIMENTOS	3.155.311,63 D	0,00	0,00	3.155.311,63 D
650 OUTROS INVESTIMENTOS	3.148.159,07 D	0,00	0,00	3.148.159,07 D
651 CAUÇÕES PERMANENTES	7.152,56 D	0,00	0,00	7.152,56 D
6666666613 IMOBILIZADO	2.659.034,31 D	0,00	0,00	2.659.034,31 D
6666661301 IMOBILIZADO	2.659.034,31 D	0,00	0,00	2.659.034,31 D
6666130102 VEICULOS	24.886,15 D	0,00	0,00	24.886,15 D
601 QUOTAS DE CONSORCIO	24.886,15 D	0,00	0,00	24.886,15 D
6666130104 MAQUINAS E ACESSORIOS	4.390.684,90 D	0,00	0,00	4.390.684,90 D
610 MAQUINAS E ACESSORIOS	4.390.684,90 D	0,00	0,00	4.390.684,90 D
6666130107 DEPRECIACÃO ACUMULADA	1.756.536,74 C	0,00	0,00	1.756.536,74 C
627 (-) MAQUINAS E EQUIPAMENTOS	1.756.536,74 C	0,00	0,00	1.756.536,74 C
777777772 PASSIVO	10.311.590,04 C	36.603,74	43.068,23	10.318.054,53 C
7777777721 PASSIVO CIRCULANTE	2.348.283,21 C	36.603,74	43.068,23	2.354.747,70 C
7777772101 OBRIGAÇÕES A CURTO PRAZO	2.348.283,21 C	36.603,74	43.068,23	2.354.747,70 C
7777210101 FORNECEDORES	0,00 D	1.090,29	1.090,29	0,00 D
641 FORNECEDORES DE SERVIÇOS	0,00 D	1.090,29	1.090,29	0,00 D
7777210104 OBRIGAÇÕES TRABALHISTAS	8.791,00 C	20.459,43	18.204,43	6.536,00 C

ESCRITORIO CONTABIL MINCHUERRI LTDA

Balancete de VerificacAo de Fevereiro/2026

Folha: 002

0110 VITORIA SERVICOS OPERACIONAIS LTDA
Rua Coronel Ortiz, 271 SALA 03
Centro - SANTO ANDRE/SP

10.354.733/0001-88

Descricao	Saldo Anterior	Debito	Credito	Saldo Atual
765 SALARIOS A PAGAR	8.791,00 C	20.459,43	18.204,43	6.536,00 C
7777210105 OBRIGAÇÕES TRIBUTARIAS E OBRIG. S/ RECEITAS	867.941,91 C	5.049,80	9.110,63	872.002,74 C
776 IMPOSTO RENDA RETIDO NA FONTE	8.311,11 C	0,00	27,03	8.338,14 C
778 I.S.S. A RECOLHER	138.580,95 C	4.306,62	4.339,33	138.613,66 C
779 P.I.S. A RECOLHER	27.757,54 C	132,35	844,87	28.470,06 C
780 COFINS A RECOLHER	128.111,62 C	610,83	3.899,40	131.400,19 C
781 CONTRIBUIÇÃO SOCIAL A RECOLHER	167.029,92 C	0,00	0,00	167.029,92 C
782 I.R.P.J. A RECOLHER	398.150,77 C	0,00	0,00	398.150,77 C
7777210106 ENCARGOS SOCIAIS A PAGAR	39.383,65 C	5.004,22	9.662,88	44.042,31 C
790 I.N.S.S. A RECOLHER	11.746,88 C	5.004,22	8.206,46	14.949,12 C
791 F.G.T.S. A RECOLHER	27.156,29 C	0,00	1.456,42	28.612,71 C
793 CONTRB. CONFEDERATIVA A RECOLHER	480,48 C	0,00	0,00	480,48 C
7777210107 OUTRAS CONTAS A PAGAR	0,00 D	5.000,00	5.000,00	0,00 D
800 PRO LABORE A PAGAR	0,00 D	5.000,00	5.000,00	0,00 D
777210108 PARCELAMENTOS DE TRIBUTOS	1.225.524,81 C	0,00	0,00	1.225.524,81 C
809 PIS / COFINS / C. SOCIAL / IRPJ	1.225.524,81 C	0,00	0,00	1.225.524,81 C
7777210109 PROCESSOS JUDICIAIS	4.017.312,87 C	0,00	0,00	4.017.312,87 C
13855 FORNECEDORES	3.810.671,03 C	0,00	0,00	3.810.671,03 C
13857 IMPOSTOS	206.641,84 C	0,00	0,00	206.641,84 C
7777210113 PROVISÕES	3.810.671,03 D	0,00	0,00	3.810.671,03 D
846 PROVISÃO OBRA	3.810.671,03 D	0,00	0,00	3.810.671,03 D
777777722 PASSIVO NÃO CIRCULANTE	2.211.237,32 C	0,00	0,00	2.211.237,32 C
777772203 EMPRESTIMOS E FINANCIAMENTOS	2.211.237,32 C	0,00	0,00	2.211.237,32 C
7777220301 FINANCIAMENTOS	2.211.237,32 C	0,00	0,00	2.211.237,32 C
856 OP. CAPITAL GIRO BRADESCO	1.019.000,00 C	0,00	0,00	1.019.000,00 C
858 SICOB	758.297,45 C	0,00	0,00	758.297,45 C
859 CARUANA N° 9000000618	433.939,87 C	0,00	0,00	433.939,87 C
777777724 PATRIMONIO LIQUIDO	5.752.069,51 C	0,00	0,00	5.752.069,51 C
777772401 PATRIMÔNIO LÍQUIDO	5.752.069,51 C	0,00	0,00	5.752.069,51 C
7777240101 CAPITAL SOCIAL	9.900.000,00 C	0,00	0,00	9.900.000,00 C
880 CAPITAL SOCIAL REALIZADO	9.900.000,00 C	0,00	0,00	9.900.000,00 C
7777240105 RESULTADO DO EXERCICIO	594.069,51 C	0,00	0,00	594.069,51 C
894 LUCRO DO EXERCICIO	1.449.541,84 C	0,00	0,00	1.449.541,84 C
896 PREJUIZOS DO EXERCICIO	855.472,33 D	0,00	0,00	855.472,33 D
7777240106 LUCROS DISTRIBUIDOS	4.742.000,00 D	0,00	0,00	4.742.000,00 D
898 LUCROS A DISTRIBUIR	4.742.000,00 D	0,00	0,00	4.742.000,00 D
8888888883 DESPESAS	62.632,26 D	67.152,11	0,00	129.784,37 D
8888888831 DESPESAS OPERACIONAIS	37.178,72 D	40.077,19	0,00	77.255,91 D
8888883101 DESPESAS COM PESSOAL	27.505,45 D	30.630,89	0,00	58.136,34 D
7777310101 DESPESAS COM PESSOAL FILIAL	21.505,45 D	24.630,89	0,00	46.136,34 D
900 SALARIOS E ORDENADOS	15.893,77 D	10.863,04	0,00	26.756,81 D
902 FERIAS	0,00 D	7.341,39	0,00	7.341,39 D
906 I.N.S.S.	4.339,91 D	4.970,04	0,00	9.309,95 D
907 F.G.T.S.	1.271,77 D	1.456,42	0,00	2.728,19 D
8888310102 DESPESAS COM PESSOAL - ADMINISTR.	6.000,00 D	6.000,00	0,00	12.000,00 D
926 I.N.S.S	1.000,00 D	1.000,00	0,00	2.000,00 D
934 HONORARIOS DE DIRIGENTES	5.000,00 D	5.000,00	0,00	10.000,00 D

ESCRITORIO CONTABIL MINCHUERRI LTDA

Balancete de VerificacAo de Fevereiro/2026

0110 VITORIA SERVICOS OPERACIONAIS LTDA
 Rua Coronel Ortiz, 271 SALA 03
 Centro - SANTO ANDRE/SP

Folha: 003
 10.354.733/0001-88

Descricao	Saldo Anterior	Debito	Credito	Saldo Atual
8888883104 DESPESAS ADMINISTRATIVAS	9.027,29 D	9.027,29	0,00	18.054,58 D
8888310401 DESPESAS ADMINISTRATIVAS	9.027,29 D	9.027,29	0,00	18.054,58 D
961 HONORARIOS CONTABEIS	2.937,00 D	2.937,00	0,00	5.874,00 D
963 SERVIÇOS PROFISSIONAIS - P.JURIDICA	6.090,29 D	6.090,29	0,00	12.180,58 D
8888883106 DESPESAS FINANCEIRAS	645,98 D	419,01	0,00	1.064,99 D
8888310601 DESPESAS FINANCEIRAS	645,98 D	419,01	0,00	1.064,99 D
1017 DESPESAS BANCARIAS	645,98 D	419,01	0,00	1.064,99 D
8888888833 CUSTOS IMOVEIS / SERVIÇOS VENDIDOS	25.453,54 D	18.024,03	0,00	43.477,57 D
8888883301 CUSTO IMOVEIS / SERVIÇOS VENDIDOS	25.453,54 D	18.024,03	0,00	43.477,57 D
8888330103 CUSTOS COM EXECUÇÃO DE OBRAS	25.453,54 D	18.024,03	0,00	43.477,57 D
1046 OBRAS DIVERSAS	25.453,54 D	18.024,03	0,00	43.477,57 D
8888888834 IMPOSTOS INCIDENTES S/ VENDAS	0,00 D	9.050,89	0,00	9.050,89 D
8888883401 IMPOSTOS INCIDENTES S/ VENDAS	0,00 D	9.050,89	0,00	9.050,89 D
8888340101 IMPOSTOS INCIDENTES S/ VENDAS	0,00 D	9.050,89	0,00	9.050,89 D
1051 I.S.S.	0,00 D	4.306,62	0,00	4.306,62 D
1052 P.I.S.	0,00 D	844,87	0,00	844,87 D
1053 COFINS	0,00 D	3.899,40	0,00	3.899,40 D
9999999994 RECEITAS	0,00 D	0,00	129.979,86	129.979,86 C
9999999941 RECEITAS OPERACIONAIS	0,00 D	0,00	129.979,86	129.979,86 C
9999994101 RECEITAS OPERACIONAIS	0,00 D	0,00	129.979,86	129.979,86 C
9999410103 RECEITAS VENDAS APTOS/ALUG/ADM.IMÓVEIS/CORRET/P	0,00 D	0,00	129.979,86	129.979,86 C
1501 CLIENTES DIVERSOS	0,00 D	0,00	129.979,86	129.979,86 C

Total de Debitos :	913.102,19	Total de Creditos:	913.102,19
Total de Ativo :	10.318.250,02 D	Total de Passivo :	10.318.054,53 C
Total de Despesas:	67.152,11 D	Total de Receitas :	129.979,86 C
		Lucro do periodo:	62.827,75

DANIEL SCALDELAI DELA COLETA
 SOCIO ADMINISTRADOR
 C.P.F. : 183.624.618-88

MARIA ESTELA MINCHUERRI
 Contador
 CRC N° : 1SP156079/02

Balancete de Verificacão de Marco/2026

Folha: 001

0110 VITORIA SERVICOS OPERACIONAIS LTDA
Rua Coronel Ortiz, 271 SALA 03
Centro - SANTO ANDRE/SP

10.354.733/0001-88

Descricao	Saldo Anterior	Debito	Credito	Saldo Atual
6666666661 ATIVO	10.318.250,02 D	249.211,38	348.375,78	10.219.085,62 D
6666666611 ATIVO CIRCULANTE	4.503.904,08 D	249.211,38	348.375,78	4.404.739,68 D
6666661101 DISPONIVEL	0,11 D	161.591,76	161.356,65	235,22 D
6666110101 CAIXA GERAL	0,00 D	69,34	69,34	0,00 D
1 CAIXA	0,00 D	69,34	69,34	0,00 D
6666110102 BANCOS CONTA MOVIMENTO	0,11 D	161.522,42	161.287,31	235,22 D
2 CONTA CORRENTE	0,00 D	161.007,44	161.007,44	0,00 D
5 BANCO DO BRASIL	0,00 D	514,98	279,87	235,11 D
2019 SAFRA	0,11 D	0,00	0,00	0,11 D
6666661102 REALIZÁVEL A CURTO PRAZO	2.728.127,90 D	87.619,62	187.019,13	2.628.728,39 D
6666110201 CLIENTES MAO DE OBRA	1.419.026,89 D	70.409,05	171.216,74	1.318.219,20 D
20 CLIENTES DIVERSOS	1.419.026,89 D	0,00	100.807,69	1.318.219,20 D
21 CLIENTES DIVERSOS	0,00 D	70.409,05	70.409,05	0,00 D
6666110206 CREDITOS DIVERSOS	19.703,59 D	7.001,27	7.001,27	19.703,59 D
122 ADIANTAMENTOS DE SALARIOS	0,00 D	7.001,27	7.001,27	0,00 D
127 CREDITOS DIVERSOS	19.703,59 D	0,00	0,00	19.703,59 D
6666110208 IMPOSTOS A RECUPERAR	1.289.397,42 D	10.209,30	8.801,12	1.290.805,60 D
260 I.R. A RECUPERAR	61.712,95 D	704,09	0,00	62.417,04 D
263 ISS RETIDO	12.564,03 D	3.520,45	3.520,45	12.564,03 D
264 INSS A RECUPERAR	407.334,77 D	2.710,74	2.710,74	407.334,77 D
267 PIS/COFINS/C.SOCIAL RETIDO	65.764,77 D	3.274,02	2.569,93	66.468,86 D
270 ICMS A RECUPERAR	725.914,28 D	0,00	0,00	725.914,28 D
269 PREMIOS DE SEGUROS A APROPRIAR	16.106,62 D	0,00	0,00	16.106,62 D
6666661103 ESTOQUES	1.775.776,07 D	0,00	0,00	1.775.776,07 D
6666110302 INSUMOS DE OBRAS	1.775.776,07 D	0,00	0,00	1.775.776,07 D
350 INSUMOS DE OBRAS	1.775.776,07 D	0,00	0,00	1.775.776,07 D
6666666612 ATIVO NÃO CIRCULANTE	3.155.311,63 D	0,00	0,00	3.155.311,63 D
6666661201 REALIZAVEL A LONGO PRAZO	3.155.311,63 D	0,00	0,00	3.155.311,63 D
6666120101 INVESTIMENTOS	3.155.311,63 D	0,00	0,00	3.155.311,63 D
650 OUTROS INVESTIMENTOS	3.148.159,07 D	0,00	0,00	3.148.159,07 D
651 CAUÇÕES PERMANENTES	7.152,56 D	0,00	0,00	7.152,56 D
6666666613 IMOBILIZADO	2.659.034,31 D	0,00	0,00	2.659.034,31 D
6666661301 IMOBILIZADO	2.659.034,31 D	0,00	0,00	2.659.034,31 D
6666130102 VEICULOS	24.886,15 D	0,00	0,00	24.886,15 D
601 QUOTAS DE CONSORCIO	24.886,15 D	0,00	0,00	24.886,15 D
6666130104 MAQUINAS E ACESSORIOS	4.390.684,90 D	0,00	0,00	4.390.684,90 D
610 MAQUINAS E ACESSORIOS	4.390.684,90 D	0,00	0,00	4.390.684,90 D
6666130107 DEPRECIACÃO ACUMULADA	1.756.536,74 C	0,00	0,00	1.756.536,74 C
627 (-) MAQUINAS E EQUIPAMENTOS	1.756.536,74 C	0,00	0,00	1.756.536,74 C
7777777772 PASSIVO	10.318.054,53 C	69.760,88	96.965,87	10.345.259,52 C
7777777721 PASSIVO CIRCULANTE	2.354.747,70 C	69.760,88	96.965,87	2.381.952,69 C
7777772101 OBRIGAÇÕES A CURTO PRAZO	2.354.747,70 C	69.760,88	96.965,87	2.381.952,69 C
7777210101 FORNECEDORES	0,00 D	2.790,29	2.790,29	0,00 D
641 FORNECEDORES DE SERVIÇOS	0,00 D	2.790,29	2.790,29	0,00 D
7777210104 OBRIGAÇÕES TRABALHISTAS	6.536,00 C	16.169,47	18.232,47	8.599,00 C
765 SALARIOS A PAGAR	6.536,00 C	16.169,47	18.232,47	8.599,00 C

ESCRITORIO CONTABIL MINCHUERRI LTDA

Balancete de Verificacão de Marco/2026

Folha: 002

0110 VITORIA SERVICOS OPERACIONAIS LTDA
Rua Coronel Ortiz, 271 SALA 03
Centro - SANTO ANDRE/SP

10.354.733/0001-88

Descricao	Saldo Anterior	Debito	Credito	Saldo Atual
7777210105 OBRIGAÇÕES TRIBUTARIAS E OBRIG. S/ RECEITAS	872.002,74 C	6.090,38	16.585,97	882.498,33 C
776 IMPOSTO RENDA RETIDO NA FONTE	8.338,14 C	0,00	10.384,88	18.723,02 C
778 I.S.S. A RECOLHER	138.613,66 C	3.520,45	3.631,16	138.724,37 C
779 P.I.S. A RECOLHER	28.470,06 C	457,66	457,66	28.470,06 C
780 COFINS A RECOLHER	131.400,19 C	2.112,27	2.112,27	131.400,19 C
781 CONTRIBUIÇÃO SOCIAL A RECOLHER	167.029,92 C	0,00	0,00	167.029,92 C
782 I.R.P.J. A RECOLHER	398.150,77 C	0,00	0,00	398.150,77 C
7777210106 ENCARGOS SOCIAIS A PAGAR	44.042,31 C	2.710,74	17.357,14	58.688,71 C
790 I.N.S.S. A RECOLHER	14.949,12 C	2.710,74	12.379,13	24.617,51 C
791 F.G.T.S. A RECOLHER	28.612,71 C	0,00	4.978,01	33.590,72 C
793 CONTRB. CONFEDERATIVA A RECOLHER	480,48 C	0,00	0,00	480,48 C
7777210107 OUTRAS CONTAS A PAGAR	0,00 D	42.000,00	42.000,00	0,00 D
800 PRO LABORE A PAGAR	0,00 D	42.000,00	42.000,00	0,00 D
777210108 PARCELAMENTOS DE TRIBUTOS	1.225.524,81 C	0,00	0,00	1.225.524,81 C
809 PIS / COFINS / C. SOCIAL / IRPJ	1.225.524,81 C	0,00	0,00	1.225.524,81 C
7777210109 PROCESSOS JUDICIAIS	4.017.312,87 C	0,00	0,00	4.017.312,87 C
13855 FORNECEDORES	3.810.671,03 C	0,00	0,00	3.810.671,03 C
13857 IMPOSTOS	206.641,84 C	0,00	0,00	206.641,84 C
7777210113 PROVISÕES	3.810.671,03 D	0,00	0,00	3.810.671,03 D
846 PROVISÃO OBRA	3.810.671,03 D	0,00	0,00	3.810.671,03 D
777777722 PASSIVO NÃO CIRCULANTE	2.211.237,32 C	0,00	0,00	2.211.237,32 C
777777203 EMPRESTIMOS E FINANCIAMENTOS	2.211.237,32 C	0,00	0,00	2.211.237,32 C
7777220301 FINANCIAMENTOS	2.211.237,32 C	0,00	0,00	2.211.237,32 C
856 OP. CAPITAL GIRO BRADESCO	1.019.000,00 C	0,00	0,00	1.019.000,00 C
858 SICOB	758.297,45 C	0,00	0,00	758.297,45 C
859 CARUANA N° 9000000618	433.939,87 C	0,00	0,00	433.939,87 C
777777724 PATRIMONIO LIQUIDO	5.752.069,51 C	0,00	0,00	5.752.069,51 C
7777772401 PATRIMÔNIO LÍQUIDO	5.752.069,51 C	0,00	0,00	5.752.069,51 C
7777240101 CAPITAL SOCIAL	9.900.000,00 C	0,00	0,00	9.900.000,00 C
880 CAPITAL SOCIAL REALIZADO	9.900.000,00 C	0,00	0,00	9.900.000,00 C
7777240105 RESULTADO DO EXERCICIO	594.069,51 C	0,00	0,00	594.069,51 C
894 LUCRO DO EXERCICIO	1.449.541,84 C	0,00	0,00	1.449.541,84 C
896 PREJUIZOS DO EXERCICIO	855.472,33 D	0,00	0,00	855.472,33 D
7777240106 LUCROS DISTRIBUIDOS	4.742.000,00 D	0,00	0,00	4.742.000,00 D
898 LUCROS A DISTRIBUIR	4.742.000,00 D	0,00	0,00	4.742.000,00 D
8888888883 DESPESAS	129.784,37 D	196.778,44	0,00	326.562,81 D
8888888831 DESPESAS OPERACIONAIS	77.255,91 D	75.892,73	0,00	153.148,64 D
8888883101 DESPESAS COM PESSOAL	58.136,34 D	75.069,23	0,00	133.205,57 D
7777310101 DESPESAS COM PESSOAL FILIAL	46.136,34 D	24.669,23	0,00	70.805,57 D
900 SALARIOS E ORDENADOS	26.756,81 D	17.079,51	0,00	43.836,32 D
902 FERIAS	7.341,39 D	1.152,96	0,00	8.494,35 D
906 I.N.S.S.	9.309,95 D	1.458,75	0,00	10.768,70 D
907 F.G.T.S.	2.728,19 D	4.978,01	0,00	7.706,20 D
8888310102 DESPESAS COM PESSOAL - ADMINISTR.	12.000,00 D	50.400,00	0,00	62.400,00 D
926 I.N.S.S	2.000,00 D	8.400,00	0,00	10.400,00 D
934 HONORARIOS DE DIRIGENTES	10.000,00 D	42.000,00	0,00	52.000,00 D
8888883104 DESPESAS ADMINISTRATIVAS	18.054,58 D	474,29	0,00	18.528,87 D

ESCRITORIO CONTABIL MINCHUERRI LTDA

Balancete de Verificaco de Marco/2026

0110 VITORIA SERVICOS OPERACIONAIS LTDA
 Rua Coronel Ortiz, 271 SALA 03
 Centro - SANTO ANDRE/SP

Folha: 003
 10.354.733/0001-88

Descricao	Saldo Anterior	Debito	Credito	Saldo Atual
8888310401 DESPESAS ADMINISTRATIVAS	18.054,58 D	474,29	0,00	18.528,87 D
961 HONORARIOS CONTABEIS	5.874,00 D	0,00	0,00	5.874,00 D
963 SERVIÇOS PROFISSIONAIS - P.JURIDICA	12.180,58 D	90,29	0,00	12.270,87 D
978 MATERIAL DE ESCRITORIO	0,00 D	384,00	0,00	384,00 D
888883106 DESPESAS FINANCEIRAS	1.064,99 D	349,21	0,00	1.414,20 D
8888310601 DESPESAS FINANCEIRAS	1.064,99 D	349,21	0,00	1.414,20 D
1017 DESPESAS BANCARIAS	1.064,99 D	349,21	0,00	1.414,20 D
888888833 CUSTOS IMOVEIS / SERVIÇOS VENDIDOS	43.477,57 D	114.795,33	0,00	158.272,90 D
888883301 CUSTO IMOVEIS / SERVIÇOS VENDIDOS	43.477,57 D	114.795,33	0,00	158.272,90 D
8888330103 CUSTOS COM EXECUÇÃO DE OBRAS	43.477,57 D	114.795,33	0,00	158.272,90 D
1046 OBRAS DIVERSAS	43.477,57 D	114.795,33	0,00	158.272,90 D
888888834 IMPOSTOS INCIDENTES S/ VENDAS	9.050,89 D	6.090,38	0,00	15.141,27 D
888883401 IMPOSTOS INCIDENTES S/ VENDAS	9.050,89 D	6.090,38	0,00	15.141,27 D
8888340101 IMPOSTOS INCIDENTES S/ VENDAS	9.050,89 D	6.090,38	0,00	15.141,27 D
1051 I.S.S.	4.306,62 D	3.520,45	0,00	7.827,07 D
1052 P.I.S.	844,87 D	457,66	0,00	1.302,53 D
1053 COFINS	3.899,40 D	2.112,27	0,00	6.011,67 D
9999999994 RECEITAS	129.979,86 C	0,00	70.409,05	200.388,91 C
9999999941 RECEITAS OPERACIONAIS	129.979,86 C	0,00	70.409,05	200.388,91 C
9999994101 RECEITAS OPERACIONAIS	129.979,86 C	0,00	70.409,05	200.388,91 C
9999410103 RECEITAS VENDAS APTOS/ALUG/ADM.IMÓVEIS/CORRET/P	129.979,86 C	0,00	70.409,05	200.388,91 C
1501 CLIENTES DIVERSOS	129.979,86 C	0,00	70.409,05	200.388,91 C

Total de Debitos :	515.750,70	Total de Creditos:	515.750,70
Total de Ativo :	10.219.085,62 D	Total de Passivo :	10.345.259,52 C
Total de Despesas:	196.778,44 D	Total de Receitas :	70.409,05 C
		Prejuízo do periodo:	126.369,39

DANIEL SCALDELAI DELA COLETA
 SOCIO ADMINISTRADOR
 C.P.F.: 183.624.618-88

MARIA ESTELA MINCHUERRI
 Contador
 CRC N° : 1SP156079/02



VITÓRIA SERVIÇOS OPERACIONAIS LTDA

NOTAS EXPLICATIVAS ÀS DEMONSTRAÇÕES CONTÁBEIS EM 31 DE DEZEMBRO DE 2025

NOTA 1 – Contexto Operacional

A Vitoria Serviços Operacionais Ltda, com fins econômicos e com sede e foro na cidade de Santo André / SP, personalidade jurídica de direito privado, patrimônio e receitas próprias, tendo como objeto social a prestação de serviços de obras e construção.

A Vitoria Serviços Operacionais Ltda possui os seguintes registros e inscrições:

- Seu contrato social, foi registrado na Jucesp e tem como NIRE: 35222594941.
- Cadastrada no CNPJ sob nº 10.354.733/0001-88.
- Cadastro Municipal (S. André) CCM sob nº 322301.

A empresa neste ano de 2024 esteve enquadrada no regime tributário lucro real e contabiliza os encargos tributários pelo regime de competência.

NOTA 2 – Formalidade de Escrituração Contábil

A Vitoria Serviços Operacionais Ltda mantém um sistema de escrituração uniforme dos seus atos e fatos, administrativos, por meio do processo eletrônico. Os registros contábeis contêm o número de identificação dos lançamentos relacionados ao respectivo documento de origem externa ou interna ou, na sua falta, em elementos que comprovem ou evidenciem fatos e a prática de atos administrativos.

As demonstrações contábeis, incluindo as notas explicativas, elaboradas por disposições legais e estatutárias, serão transcritas

- Balanço patrimonial (BP);
- Demonstração de resultado do exercício (DRE);

NOTA 3 – Principais Práticas Contábeis adotadas

O **exercício social** abrange os dados e documentos fornecidos no período de 01 de janeiro a 31 de dezembro do ano de 2025.

Receitas: são apuradas por meio de notas fiscais de serviços emitidas no período de 01/01/2025 a 31/12/2025.

Custos e Despesas: tem como base as notas fiscais, recibos e guias de pagamentos (DARFS, GPS, etc), em conformidade com as exigências fiscais legais.

Direitos e Obrigações: Os direitos e obrigações da empresa estão de acordo com seus efetivos valores reais.



Estimativas Contábeis: A Mensuração das provisões segue o critério de estimativas dos ativos e o dos passivos a possibilidade de execução de demandas judiciais.

Apuração do resultado: O resultado de receitas, custos e despesas é apurado de acordo com o Regime Contábil de competência, preceituado no art. 9º da resolução CFC nº 750, de 29 de dezembro de 1993, que dispõe sobre os Princípios Fundamentais de Contabilidade – (PFC).

A seguir estão demonstrados os principais itens e valores que compõe a apuração de resultados.

- Receita Bruta: R\$ 5.330.362,90
- Dedução da Receita: R\$ 449.633,34
- Despesas: R\$ 4.951.492,58
- Resultado do Exercício: R\$ 70.763,02

1 – ATIVOS

1.1- Banco conta movimento

Os valores contabilizados neste subgrupo representam moeda em caixa e depósitos à vista em conta bancária, bem como os recursos que possuem as mesmas características de liquidez de caixa e de disponibilidade imediata.

1.2 – Aplicações Financeiras

Estão registrados ao custo de aplicação, acrescidos dos rendimentos proporcionais até a data do balanço.

As aplicações financeiras existentes, estão demonstradas pelo valor das aplicações acrescidas dos rendimentos correspondentes, apropriados até a data do balanço, com base no regime de competência.

1.3 - Clientes

Os valores a receber são provenientes de serviços e estão registrados no ativo circulante.

1.4 – Tributos a recuperar / Compensar

Registra o valor dos créditos relativos à recuperação de impostos ou recuperação de encargos a serem futuramente compensados.

2 – Ativo não circulante

2.1 – Imobilizado

São valores registrados que consiste em obras em andamento.

2.2 Veículos / Máquinas e acessórios

São valores registrados de máquinas para execução dos serviços.



1 – Passivo

1.1 Passivo Circulante

1.2 Empréstimos a Terceiros

São registrados nessa rubrica empréstimos feitos a terceiros.

1.3 Fornecedor

São registrados nessa rubrica fornecedores a pagar.

1.4 Imposto a recolher

São registrados nessa rubrica os tributos a pagar pela entidade, sejam eles tributos próprios ou retidos na fonte.

1.5 Obrigações com o pessoal

São registradas nessa rubrica os encargos sobre a folha de pagamento a pagar, bem como, os encargos retidos a pagar.

2 – Passivo não Circulante

2.1 Patrimônio Líquido

O capital social integralizado em R\$ 9.900.000,00 em valor nominal, pelo controlador em moeda corrente.

2.2 Lucro ou prejuízo acumulado

O prejuízo do período, como evidenciado na Demonstração do Resultado do exercício (DRE), de R\$ 70.763,02, conforme registro no Lalur.



Empresa: Vitoria Serviços Operacionais Ltda

Inscrição: 10.354.733/0001-88

Período: 01/01/2025 – 31/12/2025

COEFICIENTES DE ANÁLISES EM 31/12/2025

Coeficiente	Fórmula	Valor	Resultado
Índice de liquides Geral	<u>Ativo Circulante + Realizável Longo Prazo</u>	4.479.874,01 + 3.155.311,63	1,68
	Passivo Circulante + Passivo não – circulante	2.330.913,12 + 2.211.237,32	
Índice de liquides Corrente	<u>Ativo Circulante</u>	4.479.874,01	1,92
	Passivo Circulante	2.330.913,12	
Índice de liquides Seca	<u>Ativo Circulante - Estoque</u>	4.479.874,01 + 1.775.776,07	2,68
	Passivo Circulante	2.330.913,12	
Índice de Endividamento Geral	<u>Passivo Circulante + Passivo não - circulante</u>	2.330.913,12 + 2.211.237,32	0,44
	Passivo Total	10.294.219,95	
Grau de Endividamento	<u>Passivo Circulante + Passivo não - circulante</u>	2.330.913,12 + 2.211.237,32	0,44
	Ativo Total	10.294.219,95	
Solvência Geral	<u>Ativo Total</u>	10.294.219,95	2,26
	Passivo Circulante + Exig. Longo prazo	2.330.913,12 + 2.211.237,32	