



RELATÓRIO MENSAL DE ATIVIDADES



Recuperação Judicial de *CENTRAL BUSINESS COMUNICAÇÕES LTDA.*

Processo nº 1000859-58.2024.8.26.0260

Ref. Julho e agosto de 2025

RELATÓRIO EXECUTIVO

Considerações iniciais	3
Estrutura societária e regularidade dos registros	3
Históricos e atividades	4
Razões da crise	5
Credores Recuperanda	6
Credores extraconcursais	7
Ativos essenciais	8
Relação dos principais clientes e fornecedores	9
Quadro de colaboradores/funcionários	10
 Análise das demonstrações contábeis individuais	12
Balanço patrimonial (ativo) – Julho/25	13
Balanço patrimonial (passivo) – Julho/25	14
Demonstração de resultado – Julho/25	16
Fluxo de caixa gerencial – Julho/25	18
Balanço patrimonial (ativo) – Agosto/25	19
Balanço patrimonial (passivo) – Agosto/25	20
Demonstração de resultado – Agosto/25	22
Fluxo de caixa gerencial – Agosto/25	24
Questionamentos respondidos pelas Recuperandas	25
 Impostos e CNDs	30
 Principais movimentações processuais	31
Cronograma processual	31
Andamento processuais relevantes	32
 Relatório de Atividades do AJ	38
Diligência realizada em 13.05.2024	38
Diligência realizada em 14.05.2024	41
Diligência realizada em 25.09.2024	42
Reunião realizada em 28.01.2025	43
 Considerações finais	45

Este documento é cópia do original, assinado digitalmente por FLAVIA BOTTA e Tribunal de Justiça do Estado de São Paulo, protocolado em 02/12/2025 às 19:18, sob o número W1R025700421259. Para conferir o original, acesse o site <https://esaj.tjsp.jus.br/pastadigital/pg/abrirConferenciaDocumento.do>, informe o processo 1000859-58.2024.8.26.0260 e código 11fe2g0R.

1. CONSIDERAÇÕES INICIAIS SOBRE A RECUPERANDA
1.1. ESTRUTURA SOCIETÁRIA E ENDEREÇOS

As recuperandas apresentaram o seguinte diagrama de sua estrutura societária:

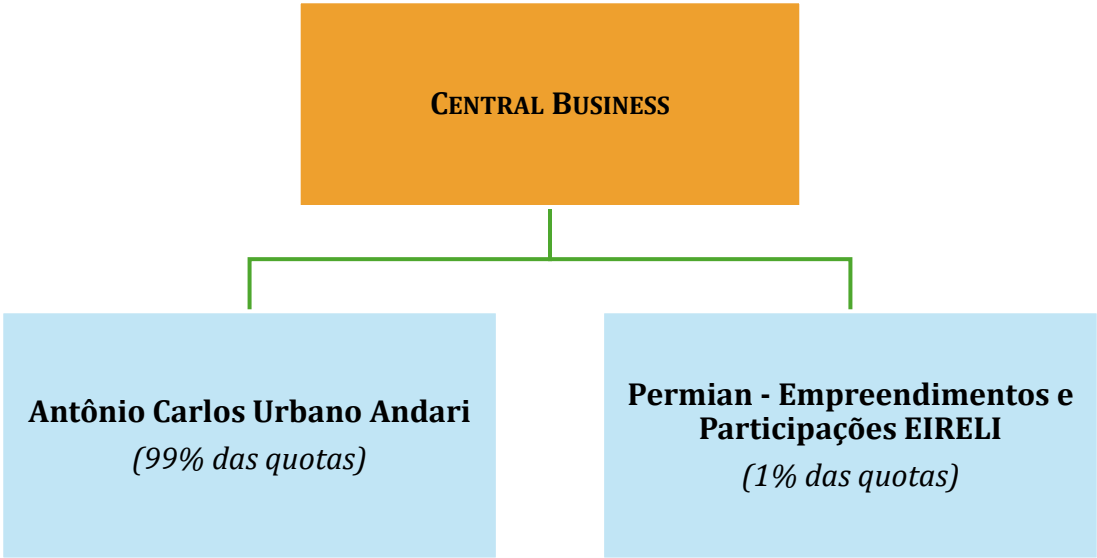

A sede da Recuperanda, conforme registros na Junta Comercial do Estado de São Paulo (“JUCESP”) está localizada na Avenida Vereador Narciso Yague Guimarães, nº 1.145, sala 1.112, Jardim Armênia, Mogi das Cruzes – SP, CEP: 08780. A empresa possui, ainda, **filial** na Rua Domingos de Moraes, nº 2.187, conj. 711, Vila Mariana, São Paulo – SP, CEP: 04035-000.

1. CONSIDERAÇÕES INICIAIS SOBRE A RECUPERANDA

1.2 HISTÓRICOS E ATIVIDADES

Conforme narrativa inicial, a Recuperanda foi fundada em 13.09.1995, por Antônio Carlos Urbano Andari e Débora de São José Santos, sendo uma agência de comunicação, publicidade e propaganda, que atua no mercado há 29 anos *“oferecendo aos seus clientes serviços de marketing 360º, incluindo inteligência de mercado, imersão e pesquisa, planejamento criativo, marketing online, off-line”* (fls. 02), o que a fez construir uma trajetória de sucesso e destaque em seu seguimento. Ainda, aponta que nos últimos anos, atendeu ao setor público, com contratos expressivos, sendo este setor o responsável por cerca de 65% de seu faturamento.

No setor privado, afirmou possuir relevantes contratos ativos, cuja carteira de clientes se encontra descrita às fls. 05:

Abrainc Associação Brasileira das Incorporadoras	2016 a 2024	Ativo
Altana Incorporadora	2022 a 2024	Ativo
Banco Pine S/A	2022 a 2024	Ativo
Benx Grupo Bueno Neto	2015 a 2024	Ativo
Construtora São Jose	2018 a 2024	Ativo
DZ INC	2022 a 2024	Ativo
Floor Incorporadora	2018 a 2024	Ativo
Integra Urbano Construtora	2023 a 2024	Ativo
MPD Construtora	2022 a 2024	Ativo
Radial Transportes	2016 a 2024	Ativo
REV3 Incorporadora	2021 a 2024	Ativo

Este documento é cópia do original, assinado digitalmente por FLAVIA BOTTA e Tribunal de Justiça do Estado de São Paulo, protocolado em 02/12/2025 às 19:18, sob o número W1R025700421259. Para conferir o original, acesse o site <https://esaj.tjsp.jus.br/pastadigital/pg/abrirConferenciaDocumento.do>, informe o processo 1000859-58.2024.8.26.0260 e código 1He2g0R.



1. CONSIDERAÇÕES INICIAIS SOBRE A RECUPERANDA

1.3 RAZÕES DA CRISE

De acordo com a petição inicial, no ano de 2013 o Sr. Saint'clair de Vasconcelos – “*sócio fundador da Contexto, agência de publicidade com mais de 30 (trinta) anos de atuação*” (fls. 06) – passou a integrar a sociedade Recuperanda, com 41% de participação. Em 2015/2017, ocorreu a quebra da “Contexto” e um impacto na Recuperanda de R\$ 4.500.000,00 (quatro milhões e quinhentos mil reais).

Para a Recuperanda, esse impacto financeiro foi assumido integralmente pelo Sr. Antônio Carlos, que passou a sacrificar seu patrimônio pessoal em prol da empresa. Iniciou-se uma disputa judicial, cujo deslinde ocorreu em 2018 e culminou na retirada do Sr. Saint'clair da Central Business, passando o Sr. Antônio Carlos a deter, naquela ocasião, a integralidade das quotas da empresa – posteriormente, em outubro/2018, a Permian ingressou na sociedade, com 1% de participação.

Além disso, em razão da pandemia de COVID-19, teria a sociedade Recuperanda deixado de realizar o pagamento de tributos e, com isso, não obteve as certidões de regularidade fiscal. Em razão disso, entre julho/2022 e julho/2023, perdeu contratos significativos havidos com as Prefeituras de Mogi das Cruzes – SP, Cabreúva – SP e Bertioga – SP, gerando um impacto total no faturamento da Central Business de R\$ 17.800.000,00 (dezessete milhões e oitocentos mil reais).

Trouxe ainda, como um dos motivos de sua queda de faturamento o fato de que, em abril/2021, o Sr. Antônio Carlos foi acometido pela COVID-19, tendo passado “*por uma internação de 25 (vinte e cinco) dias, durante os quais a sociedade ficou sem sua supervisão, gestão e cuidados, de modo que o faturamento sofreu uma nova queda*” (fls. 08).

Nos anos seguintes, afirma que se viu diante de um cenário de juros elevados e de dívidas bancárias expressivas e, dada a crise financeira que a atingiu, não restaram alternativas a não ser a distribuição de pedido de recuperação judicial.

1. CONSIDERAÇÕES INICIAIS SOBRE A RECUPERANDA
1.4 CREDORES RECUPERANDA

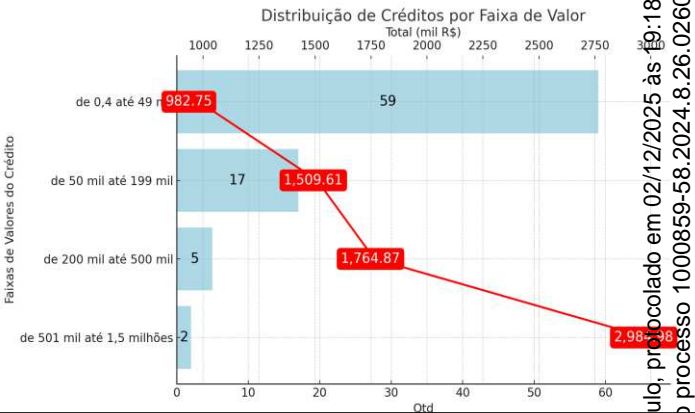
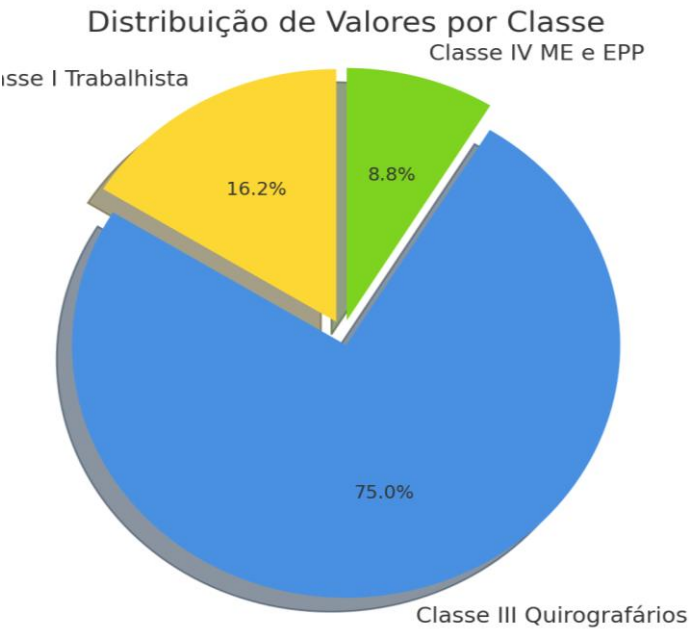

CENTRAL BUSINESS COMUNICAÇÃO LTDA		
Classe	Quantidade	Valor R\$
Classe I Trabalhista	21	R\$ 1.305.124,05
Classe III Quirografários	43	R\$ 6.048.182,27
Classe IV ME e EPP	22	R\$ 707.634,70
Total	86	R\$ 8.060.941,02

Os maiores credores da Central Business Comunicação Ltda estão concentrados na Classe III Quirografários, com um montante de R\$ 6.048.182,27, representando 75,0% da dívida total. Essa classe é composta por 43 credores, detém a maior participação no passivo da Recuperanda. Na sequência, encontra-se a Classe I Trabalhista, com um total de R\$ 1.305.124,05, equivalente a 16,2% da dívida total, distribuída entre 21 credores. A Classe IV ME e EPP, composta por 22 credores, detém um valor de R\$ 707.634,70, o que corresponde a 8,8% da dívida total. Em termos de faixas de valores de crédito, a maior concentração de credores (59) está na faixa de créditos de R\$ 0,4 até 49 mil, totalizando R\$ 982.751,17. Já as faixas de valores mais altas, como de R\$ 501 mil até 1,5 milhões, possuem apenas 2 credores, totalizando R\$ 2.984.979,82.

É importante destacar que a Recuperanda apresentou uma nova composição de credores, a qual diverge da que havia sido apresentada nos autos do pedido de Recuperação Judicial. Essas alterações envolvem um montante total de crédito de R\$ 646.742,06.

Nº	NOME DO CREDOR	CRÉDITO	CLASSE	%	% a.c.
1	SAVEN COMERCIAL E IMOVEIS LIMITADA	1.601.733,50	Classe III Quirografários	20,30%	20,30%
2	CASSIUS CAESAR ROMEIRO LEAL	1.578.543,17	Classe III Quirografários	20,01%	40,31%
3	S/A O ESTADO DE S.PAULO	482.343,74	Classe III Quirografários	6,11%	46,43%
4	CAROLINA WADA	476.706,76	Classe III Quirografários	6,04%	52,47%
5	RADIO METROPOLITANA PAULISTA LTDA	307.223,00	Classe IV ME e EPP	3,89%	56,36%
6	EVOLUT FUNDO DE INVESTIMENTO EM DIREITOS CREDITORIOS MULTISSETORIAL	273.600,00	Classe III Quirografários	3,47%	59,83%
7	RODRIGO M. DIAS	246.349,67	Classe I Trabalhista	3,12%	62,96%
8	TATIANA RIBEIRO DA SILVA MIRANDA	225.000,00	Classe I Trabalhista	2,85%	65,81%
9	BANCO SANTANDER (BRASIL) S.A.	223.454,33	Classe III Quirografários	2,83%	68,64%
10	A COMARCA DE SUZANO EDITORA GRAFICA LTDA	133.020,24	Classe IV ME e EPP	1,69%	70,33%

1. CONSIDERAÇÕES INICIAIS SOBRE A RECUPERANDA

1.5 CREDORES EXTRACONCURSAIS

Nas Fls. 175 do processo do pedido de recuperação judicial, a Recuperanda apresentou as informações relativas ao seu endividamento fiscal, limitando-se essa suas dívidas extraconcursais. Até o momento, não foram detalhados outros passivos de natureza extraconcursal nos autos.

Débitos tributários da CB, sendo:		12/04/2024
Pis S/Faturamento R\$ 460.287,90		R\$ 460.287,90
Cofins S/Faturamento R\$ 1.612.950,57		R\$ 1.612.950,97
IRRF a recolher R\$ 34.567,55		R\$ 34.567,55
IRPJ a recolher R\$ 1.101.444,32		R\$ 1.101.444,32
CSLL a recolher R\$ 783.959,98		R\$ 783.959,98
INSS a recolher R\$ 1.736.173,31		R\$ 1.736.173,31
ISS a recolher R\$ 399.656,53		R\$ 399.656,53
Total R\$ 6.129.040,16		R\$ 6.129.040,56

do em 23/04/2024 às 16:54, sob o número 1000859-58.2024.8.26.0260 e código 1He2g0R.

CONTA	31-mar-24
EMPRÉSTIMOS E FINANCIAMENTOS	R\$ 367.386,11
FORNECEDORES (PC)	R\$ -
OBRIGAÇÕES TRABALHISTAS	R\$ 65.017,42
OUTRAS OBRIGAÇÕES	R\$ -
FORNECEDORES (PNC)	R\$ 4.362.011,75
PROVISÃO PARA CONTINGÊNCIAS (PROCESSOS) (PNC)	R\$ 5.830.529,62
OBRIGAÇÕES FISCAIS (PNC)	R\$ 6.095.201,13
TOTAL	R\$ 16.720.146,03

Fonte: Demonstrações Contábeis enviadas pela Recuperanda

LISTA DE CREDORES	31-mar-24
CLASSE I TRABALHISTA	R\$ 1.305.124,05
CLASSE III QUIROGRÁFIOS	R\$ 6.048.182,27
CLASSE IV ME E EPP	R\$ 707.634,70
TOTAL I	R\$ 8.060.941,02
EXTRACONCURSAL	R\$ 6.129.040,56
TOTAL II	R\$ 14.189.981,58

DIFERENÇA	R\$ 2.530.164,45
	% -15,13%

Conforme as demonstrações contábeis enviadas pela Recuperanda com encerramento em 31 de março de 2024, observou-se uma diferença apurada de R\$ 2.530.164,45, correspondente a 15,13% em relação aos passivos informados. Essa diferença reflete a discrepância entre o passivo total de R\$ 16.753.985,06, que inclui dívidas de natureza concursal e extraconcursal, e o montante declarado na lista de credores, que totaliza R\$ 14.017.999,62, somando-se as obrigações concursais (R\$ 8.060.941,02) e extraconcursais (R\$ 6.129.040,56). A análise dessa diferença sugere que há valores não conciliados entre os passivos concursais e extraconcursais ou possíveis divergências nas demonstrações de passivos não incluídos ou incorretamente classificados. **a ausência de detalhamento preciso sobre essa diferença impede uma avaliação clara e objetiva sobre a totalidade das obrigações da Recuperanda.**

1. CONSIDERAÇÕES INICIAIS SOBRE A RECUPERANDA

1.6 Ativos Essenciais

Ativos Essenciais

Ao analisar os autos do pedido de recuperação judicial, constatou-se que a Recuperanda apresentou, até o momento, apenas a relação de ativos imobilizados. No entanto, não foi fornecida a discriminação dos ativos essenciais à continuidade das atividades operacionais da empresa, conforme exigido pelo artigo 51, inciso III, da Lei 11.101/2005. Durante a reunião realizada com a Recuperanda em 25/09/2024, fomos informados de que alguns ativos constantes na relação anexada aos autos da recuperação judicial não estão mais em posse da empresa, uma vez que foram utilizados como forma de pagamento a colaboradores. Até o momento a Recuperanda não procedeu com o ajuste necessário na listagem de seus ativos, a fim de que possa refletir a situação patrimonial atual de forma precisa.

A relação dos ativos imobilizados apresentada, embora relevante, não supre a necessidade de informações sobre os ativos essenciais, que são indispensáveis para a manutenção das atividades e para a viabilidade do plano de recuperação judicial. **Sem essa informação crucial, os credores e o juízo não podem avaliar com precisão a capacidade da empresa de continuar operando e gerar fluxos de caixa suficientes para honrar suas obrigações, conforme previsto no plano.**

CENTRAL BUSINESS COMUNICACAO LTDA

C.N.P.J.: 00.878.105/0001-48

Competência: 12/2022 a 12/2022

Página: 1/1

Emissão: 12/06/2024

Hora: 11:09:10

RESUMO DA DEPRECIAÇÃO FISCAL POR CONTA PATRIMONIAL

Código Conta patrimonial	Valor aquisição	Valor original	Depreciação do mês	Baixa original	Baixa depreciação	Valor já depreciado	Saldo a depreciar
Competência: 12/2022							
1 MÓVEIS E UTENSÍLIOS	321.283,88	321.283,88	229,64	0,00	0,00	307.972,94	13.310,94
2 MÁQUINAS E EQUIPAMENTOS	8.700,00	8.700,00	72,50	0,00	0,00	2.102,50	6.597,50
4 COMPUTADORES E ACESSÓRIOS	594.209,34	594.209,34	2.032,19	0,00	0,00	560.928,48	33.280,86
6 INSTALAÇÕES	20.708,00	20.708,00	172,57	0,00	0,00	11.912,17	8.795,83
8 EDIFÍCIOS	1.403.750,00	1.403.750,00	4.679,17	0,00	0,00	285.585,22	1.118.164,78
9 BENF. EM IMOVEIS DE TERCEIROS	567.959,42	567.959,42	0,00	0,00	0,00	567.959,42	0,00
10 TERRENOS	215.771,13	215.771,13	0,00	0,00	0,00	0,00	215.771,13
Total:	3.132.381,77	3.132.381,77	7.186,07	0,00	0,00	1.736.460,73	1.395.921,04

Este documento é cópia do original, assinado digitalmente por FLAVIA BOTTA e Tribunal de Justiça do Estado de São Paulo, protocolado em 02/12/2025 às 19:18, sob o número WTRJ025700421259 para conferir o original Acesse o site https://esaj.tjsp.jus.br/pastadigital/pg/abrirConferenciaDocumento.do, informe o processo 1000859-58.2024.8.26.0260 e código 1Hfe2g0R.

1. CONSIDERAÇÕES INICIAIS SOBRE A RECUPERANDA
1.7 RELAÇÃO DOS PRINCIPAIS CLIENTES E FORNECEDORES

A Recuperanda enviou a relação dos clientes atendidos de 31/05/2024 até 07/10/2024, detalhando contratos públicos e privados, com informações dos respectivos valores. Esses dados foram apresentados com o objetivo de esclarecer o volume de operações realizadas e a carteira de clientes mantida ao longo do período recente.

Verificou-se, que a Recuperanda não cumpriu integralmente a obrigação de apresentar as informações referentes aos seus principais fornecedores, conforme solicitado em reunião presencial no dia 25/09/2024.



WEBSEC - PLATAFORMA DE RECEBÍVEIS - ONLINE

Relatório Parametrizado - Período De: 31/05/2024 Até: 07/10/2024

Empresa: AV BANCO S/A- MOGI DAS CRUZES - SP

Emissão: 07/10/2024 - 10:46:25

19/08/2024	DP	23092	15524	48.875.666/0001-10	INTEGRA - GARIJO EMPREEN	17.500,00	49	0,00	857,50	175,00	0,00	18.532,50	DE	/	
19/08/2024	DP	11813	16028	03.954.927/0001-59	INTEGRA DESENVOLVIMENTO	12.000,00	49	0,00	588,00	120,00	0,00	12.708,00	DE	00000000023	
19/08/2024	DP	11815	16028	03.954.927/0001-59	INTEGRA DESENVOLVIMENTO	12.000,00	49	0,00	588,00	120,00	0,00	12.708,00	DE	00000000026	
19/08/2024	DP	23198	16133	43.183.007/0001-07	FUTURA 29 SPE EMPREENDIM	23.453,39	49	0,00	1.149,22	234,53	0,00	24.837,14	DE	00000000034	
19/08/2024	DP	23196	16133	47.305.325/0001-46	DZ ITAPIRU EMPREENDIMENT	16.200,00	49	0,00	793,80	162,00	0,00	17.155,80	DE	00000000035	
19/08/2024	DP	23202	16133	03.954.927/0001-59	INTEGRA DESENVOLVIMENTO	12.000,00	49	0,00	588,00	120,00	0,00	12.708,00	DE	00000000032	
19/08/2024	DP	23200	16133	36.704.852/0001-07	M.A.R. BASILEIA DESENVOL	14.323,00	49	0,00	701,83	143,23	0,00	15.168,06	DE	00000000039	
19/08/2024	DP	23201	16133	47.305.325/0001-46	DZ ITAPIRU EMPREENDIMENT	16.200,00	49	0,00	793,80	162,00	0,00	17.155,80	DE	00000000037	
19/08/2024	DP	11858	16261	47.107.421/0001-80	ITAPETI EMPREENDIMENTOS	27.625,00	49	0,00	1.353,63	276,25	0,00	29.254,88	DE	00000000040	
19/08/2024	DP	11859	16303	48.596.799/0001-57	TG1300097 INCORPORACAO 1	10.800,00	49	0,00	529,20	108,00	0,00	11.437,20	DE	/	
19/08/2024	DP	23210	16303	43.183.007/0001-07	FUTURA 29 SPE EMPREENDIM	23.453,00	49	0,00	1.149,20	234,53	0,00	24.836,73	DE	/	
19/08/2024	DP	23208	16303	12.768.086/0001-86	H.C. ALMEIDA PIRES PARTI	33.450,00	49	0,00	1.639,05	334,50	0,00	35.423,55	DE	/	
30/08/2024	DP	11857	16261	47.107.421/0001-80	ITAPETI EMPREENDIMENTOS	27.625,00	38	0,00	1.049,75	276,25	0,00	28.951,00	DE	00000000041	
02/09/2024	DP	3/5	16042	18.098.682/0001-82	ASSOCIACAO BRASILEIRA DE	22.000,00	35	0,00	770,00	220,00	0,00	22.990,00	DE	00000000011	
30/09/2024	DP	4/10	16296	038.153.678-59	ANTONIO CARLOS URBANO AN	74.000,00	7	0,00	518,00	740,00	0,00	75.258,00	DE	00000003838	
TOTAL DE TÍTULOS DO CLIENTE			15	TOTAL DO CLIENTE		342.629,39		0,00	13.068,98	3.426,29	0,00	359.124,66	TOTAL DOS CANHOTOS		0,00



2. EVENTOS RELEVANTES

2.1 QUADRO DE COLABORADORES/FUNCIONÁRIOS

Cadastro Funcionário				Data : 06/02/2025
R.Social: CENTRAL BUSINESS COMUNICACAO LTDA		Fone: (11)2821-4860		Hora : 15:20
N.Pantasia: CENTRAL FILIAL		CNPJ/CEI: 00.878.105/0002-29		Folha: 0001
Código	Nome	Adm/Transf	Dem/Transf	
000099	ADRIANO SOARES DE OLIVEIRA	01/04/2009	28/09/2012	
000143	ALESSANDRA FRASSON DE AZEVEDO	10/12/2012	01/01/2022	
000131	AMANDA REGINA DIOGENES	12/06/2012	28/09/2012	
000150	ANA LUCIA GUIMARAES NEIVA	01/11/2013	07/12/2023	
000089	ANTONIO SANTOS CARDOSO JUNIOR	19/06/2008	04/09/2009	
000102	BRUNA CASSIA	01/06/2009	07/05/2010	
000110	BRUNA GOMES NASCIMENTO	14/09/2009	18/01/2010	
000115	BRUNNO VINICIUS JUNGERS TORQUATO	01/03/2010	01/11/2010	
000108	BRUNO LEAL DE SOUZA	01/09/2009	30/07/2010	
000117	CAMILA MONTEAGUDO FERREIRA	03/05/2010	28/07/2010	
000098	CAROLINA MACEDO DE ANDRADE	01/04/2009	27/05/2009	
000147	CAROLINE OLIVEIRA PEREIRA	02/01/2013	01/01/2015	
000151	CASSIO KAZUO MORIOMA	03/10/2016	21/03/2024	
000086	CELIANE APARECIDA DE SOUSA	01/04/2008	01/07/2013	
000133	CINTIA FRASSINI	01/09/2012	01/01/2022	
000088	CLAUDIA VILAR CORREA	18/04/2008	20/02/2009	
000052	DAIANE FAVORINO DE BARROS	15/08/2005	30/11/2012	
000075	DANILO FELIPE DE OLIVEIRA	23/07/2007	19/03/2010	
000136	DENISE REGINA BUSSE E SILVA	10/10/2012	01/01/2022	
000096	ELISANGELA APARECIDA DE OLIVEIRA	14/01/2009	15/06/2009	
000149	ESPERANZA MARIA FIGLIUOLO SPINZI	11/04/2012	16/03/2023	
000083	EZEQUIAS CASTILHO	21/01/2008	30/01/2012	
000104	FLAVIA ACORSI	23/07/2009	03/02/2010	
000129	FLAVIA BRUNA PIAZZA	02/04/2012	01/01/2022	
000140	FLAVIO WILLIAM PEIXOTO DA SILVA	01/12/2012	01/01/2022	
000120	GABRIELLA DAIANE DE SOUZA FURLAN	05/08/2010	15/03/2011	
000112	GIOVANNA GABRIELA DE MORAIS MARZOCCHI TIERNO	01/11/2009	02/06/2011	
000152	GISELE CESTARI DE OLIVEIRA	04/09/2019	10/07/2023	
000119	HENRIQUE CAMPOS OSEAS FALCONI	02/08/2010	26/10/2010	
000082	IGOR MARQUES DE OLIVEIRA	07/01/2008	30/09/2010	
000138	INGLIDS DA SILVA GUIA	23/10/2012	01/01/2022	
000141	JANAINA BRIGIDO LOPES	01/12/2012	01/01/2022	
000128	JECYANE CRISTINA DA COSTA	05/03/2012	07/12/2023	
000080	JOSE FERNANDO PEREIRA DA SILVA	19/11/2007	24/02/2010	
000127	JOSEI BAIA VILELA	06/02/2012	01/01/2022	
000085	JULIANA PEREIRA ILLIANO	22/01/2008	01/07/2013	
000118	JULIETA SANTOS PETRONILO	10/05/2010	01/01/2022	
000106	JULIO CESAR ZARDO PERES	07/08/2009	05/04/2010	
000101	KAREN WELCMAN	28/05/2009	23/10/2009	
000123	KARINA HORN	05/06/2011	24/06/2011	
000111	LETICIA FERNANDA CARNEIRO BERMAL BOGOSSIAN	13/10/2009	29/05/2010	
000078	LUCIENE SANTOS ALOI	08/10/2007	01/07/2013	
000056	LUIS CARLOS DOS SANTOS OLIVEIRA	12/06/2006	18/06/2010	
000135	MAGALI DE FATIMA ARAUJO ALMEIDA	03/09/2012	28/02/2013	
000105	MAGDA CLEORICE DA SILVA NASCIMENTO	23/07/2009	05/08/2009	
000116	MARRISA DOS SANTOS SOUZA	19/04/2010	28/04/2010	
000134	MARIANI AGUIAR ROSA	01/09/2012	01/01/2022	
000097	MARIELLA FONSECA LEAL	09/03/2009	14/10/2009	
000124	MARJORY RADIN FEROLDI	17/06/2011	02/06/2012	
000130	MAYRA SCHULTZ KATER	07/05/2012	01/01/2022	
000046	NEUSA PEREIRA DA SILVA	20/12/2004	07/09/2023	
000139	OSMAR MOISES SILVA GALVAO	22/10/2012	01/01/2022	
000144	PRISCILA FERREIRA LEMES TALBERG	13/12/2012	01/01/2022	
000126	PRISCILA GRIZOLI DE SOUZA	02/08/2011	15/08/2012	
000122	PRISCILA MOREIRA LENGROBER NASCIMENTO	16/03/2011	08/06/2011	
000146	RAFAEL DE CAMARGO	07/01/2013	01/07/2013	
000137	RAFAEL RODRIGUES CARDOSO GARCIA	08/10/2012	01/01/2022	
000132	RENATA ROSARIO SANTOS	01/09/2012	01/01/2022	
000093	RODOLFO NOGUEIRA SARNO	01/09/2008	11/08/2009	
000109	RODRIGO CAMILLO JORGE	09/09/2009	14/05/2010	
000153	SAMANTA DE OLIVEIRA LINO	18/07/2022	17/02/2023	

2. EVENTOS RELEVANTES

2.1 QUADRO DE COLABORADORES/FUNCIONÁRIOS

Cadastro Funcionário				Data : 06/02/2025	
R.Social: CENTRAL BUSINESS COMUNICACAO LTDA		Fone: (11)2821-4860		Hora : 15:20	
N.Fantasia: CENTRAL FILIAL		CNPJ/CEI: 00.878.105/0002-29		CPF:	
				Folha: 0002	
Código	Nome	Adm/Transf		Dem/Transf	
000087	SELMA EMILIA DO NASCIMENTO	01/04/2008		20/01/2010	
000103	SIMONE FERREIRA DA SILVA	01/06/2009		28/09/2009	
000114	SYLVIA CAROLINA SILVA ARAGAO CAETANO	22/01/2010		30/09/2010	
000095	TANIA DOS SANTOS	05/01/2009		23/11/2009	
000024	TATIANA RIBEIRO DA SILVA MIRANDA	16/10/2000		01/07/2013	
000107	THAYSA BERNARDO NUNES	07/08/2009		03/01/2011	
000142	VANESSA ALVES CARDOSO	01/12/2012		22/02/2013	
000125	VANESSA VIEIRA DOS SANTOS	01/06/2011		04/05/2012	
000090	VIRGINIO RIBEIRO	01/07/2008		01/01/2022	
000100	VIVIANE SPADACIO PISANI	21/05/2009		03/01/2011	
000145	WELLINGTON AUGUSTO ISHIDA	02/01/2013		01/01/2022	
000113	WENDEL CAMPESI GOUVEIA	20/01/2010		10/10/2012	
000121	WILLIAM LUCAS DA SILVA	09/11/2010		01/01/2022	
Qtde de Funcionários		74			

A Recuperanda encaminhou a lista de colaboradores demitidos. No entanto, **não foi apresentada a relação de colaboradores ativos ou de terceiros que prestam serviços à Recuperanda até o encerramento desse RMA.**

Este documento é cópia do original, assinado digitalmente por FLAVIA BOTTA e Tribunal de Justiça do Estado de São Paulo, protocolado em 02/12/2025 às 19:18, sob o número W1R025700421259. Para conferir o original, acesse o site <https://esaj.tjsp.jus.br/pastadigital/pg/abrirConferenciaDocumento.do>, informe o processo 1000859-58.2024.8.26.0260 e código 11fe2g0R.



ANÁLISE DAS DEMONSTRAÇÕES CONTÁBEIS

3. INFORMAÇÕES CONTÁBEIS, FINANCEIRAS E OPERACIONAIS

3.1.1 BALANÇO PATRIMONIAL ATIVO: (demonstração não auditada).

CENTRAL BUSINESS COMUNICAÇÃO LTDA					
ATIVO TOTAL				jun-25	
julho-25				jul-25	
Valores em Reais	30-jun-25	31-jul-25	part.%	var. valor	var.%
Ativo circulante	52.496	44.335	2,5%	-8.161	-15,5%
Disponível	5.414	86	0,0%	-5.328	-98,4%
Caixa geral	5.414	86	0,0%	-5.328	-98,4%
Clientes	47.082	44.249	2,5%	-2.834	-6,0%
Outros Créditos	0	0	0,0%	0	-
Estoques	0	0	0,0%	0	-
Despesas Antecipadas	0	0	0,0%	0	-
Ativo não circulante	1.493.453	1.753.271	97,5%	259.818	17,4%
Credito de Valores	110.333	112.731	6,3%	2.399	2,2%
Imobilizado	1.383.120	1.640.539	91,3%	257.419	18,6%
Terrenos	215.771	0	0,0%	-215.771	-100,0%
Edificações	1.403.750	1.403.750	78,1%	0	0,0%
Instalações	20.708	0	0,0%	-20.708	-100,0%
Maquinas, Aparelhos e Equipos	8.700	0	0,0%	-8.700	-100,0%
Computadores e Periféricos	594.208	232.262	12,9%	-361.946	-60,9%
Moveis Utensílios	308.484	31.890	1,8%	-276.594	-89,7%
Outros Imobilizados	0	0	0,0%	0	-
(-) Depreciação	-1.168.501	-27.363	-1,5%	1.141.138	-97,7%
Ativo total	1.545.949	1.797.606	100,0%	251.657	16,3%
FONTE: demonstrações contábeis apresentadas pela Recuperanda					

Com base nas demonstrações patrimoniais apresentadas pela Recuperanda, com datas de corte em 31 de 30 de junho de 2025 a 31 de julho de 2025, verificam-se variações pontuais no ativo circulante e no ativo não circulante.

Inicialmente, observa-se que o ativo circulante apresentou queda de R\$ 8.161 no período, uma variação negativa de 15,5%, passando de R\$ 52.496 em junho para R\$ 44.335 em julho. Essa redução concentrou-se, essencialmente, na rubrica disponível, que caiu de R\$ 5.414 para apenas R\$ 86 (queda de R\$ 5.328, ou -98,4%), refletindo movimentações na conta caixa geral. Além disso, a conta de clientes apresentou redução de R\$ 2.834 (queda de 6,0%), encerrando julho com R\$ 44.249.

O ponto de maior atenção se dá no grupo do ativo não circulante, que representava 97,5% do total em julho de 2025. Especificamente, a conta de imobilizado registrou um crescimento expressivo de R\$ 257.419 (alta de 18,6%), passando de R\$ 1.383.120 em junho para R\$ 1.640.539 em julho. Essa elevação foi influenciada, sobretudo, pela reversão parcial da depreciação acumulada, que caiu de R\$ -1.168.501 para R\$ 27.363.

Este documento é cópia do original, assinado digitalmente por FLAVIA BOTTA e Tribunal de Justiça do Estado de São Paulo, protocolado em 02/12/2025 às 19:18, sob o número W1R025700421259. Para conferir o original, acesse o site https://esaj.tjsp.jus.br/pastadigital/pg/abrirConferenciaDocumento.do, informe o processo 1000859-58.2024.8.26.0260 e código 1He2g0R.

3. INFORMAÇÕES CONTÁBEIS, FINANCEIRAS E OPERACIONAIS
3.1.2 BALANÇO PATRIMONIAL PASSIVO: (demonstração não auditada).

CENTRAL BUSINESS COMUNICAÇÃO LTDA						
<u>Passivo total</u>				jun-25		
<u>julho-25</u>				<u>jul-25</u>		
Valores em Reais	30-jun-25	31-jul-25	part.%	var. valor	var.%	
Passivo circulante	530.835	531.103	29,5%	268	0,1%	
Empréstimos e Financiamentos	369.112	369.112	20,5%	0	0,0%	
Fornecedores	0	0	0,0%	0	-	
Obrigações Fiscais	88.411	88.679	4,9%	268	0,3%	
Obrigações Trabalhistas	73.312	73.312	4,1%	0	0,0%	
Outras Obrigações	0	0	0,0%	0	-	
Provisões Legais	0	0	0,0%	0	-	
Resultado de Exercícios Futuro	0	0	0,0%	0	-	
Passivo não circulante	21.177.896	21.192.696	1178,9%	14.800	0,1%	
Fornecedores	4.344.354	4.347.154	241,8%	2.800	0,1%	
Provisão Para Contingências (Processos)	5.830.530	5.830.530	324,3%	0	0,0%	
Obrigações Fiscais	11.003.012	11.015.012	612,8%	12.000	0,1%	
Patrimônio líquido	-20.162.781	-19.926.193	-1108,5%	236.588	-1,2%	
Capital Social	3.170.000	3.170.000	176,3%	0	0,0%	
Resultado de Exercícios Anteriores	-23.261.686	-22.980.245	-1278,4%	281.441	-1,2%	
Resultado do Exercícios	-71.094	-115.947	-6,5%	-44.853	63,1%	
Passivo total	1.545.950	1.797.606	100,0%	251.656	16,3%	
FONTE: demonstrações contábeis apresentadas pela Recuperanda						

As demonstrações contábeis de julho de 2025 da Recuperanda Central Business demonstram, conforme dados de 30/06/2025 e 31/07/2025, que o passivo total variou no período, passando de R\$ 1.545.950 para R\$ 1.797.606, representando um acréscimo de R\$ 251.656 (alta de 16,3%), praticamente em linha com a variação do ativo total.

Passivo Circulante:

- Apresentou aumento discreto de R\$ 268, ou 0,3% nas obrigações fiscais.

Passivo Não Circulante

Representa a maior parte da estrutura de financiamento da Recuperanda, com saldo de R\$ 21.192.696 em julho/25, equivalente a 1.304,2% do patrimônio líquido negativo.

Sua composição continua altamente concentrada em três rubricas:

- Obrigações Fiscais de Longo Prazo: R\$ 11.015.012 (alta de R\$ 12.000);
- Provisões para Contingências Judiciais: R\$ 5.830.530 (estável);
- Fornecedores de Longo Prazo: R\$ 4.337.154 (alta de R\$ 2.800).

Este documento é cópia do original, assinado digitalmente por FLAVIA BOTTA e Tribunal de Justiça do Estado de São Paulo, protocolado em 02/12/2025 às 19:18, sob o número W1R025700421259. Para conferir o original, acesse o site https://esaj.tjsp.jus.br/pastadigital/pg/abrirConferenciaDocumento.do, informe o processo 1000859-58.2024.8.26.0260 e código 1He2g0R.

3. INFORMAÇÕES CONTÁBEIS, FINANCEIRAS E OPERACIONAIS

3.1.2 BALANÇO PATRIMONIAL PASSIVO: (demonstração não auditada).

CENTRAL BUSINESS COMUNICAÇÃO LTDA						
<u>Passivo total</u>				jun-25		
<u>julho-25</u>				<u>jul-25</u>		
Valores em Reais	30-jun-25	31-jul-25	part.%	var. valor	var.%	
Passivo circulante	530.835	531.103	29,5%	268	0,1%	
Empréstimos e Financiamentos	369.112	369.112	20,5%	0	0,0%	
Fornecedores	0	0	0,0%	0	-	
Obrigações Fiscais	88.411	88.679	4,9%	268	0,3%	
Obrigações Trabalhistas	73.312	73.312	4,1%	0	0,0%	
Outras Obrigações	0	0	0,0%	0	-	
Provisões Legais	0	0	0,0%	0	-	
Resultado de Exercícios Futuro	0	0	0,0%	0	-	
Passivo não circulante	21.177.896	21.192.696	1178,9%	14.800	0,1%	
Fornecedores	4.344.354	4.347.154	241,8%	2.800	0,1%	
Provisão Para Contingências (Processos)	5.830.530	5.830.530	324,3%	0	0,0%	
Obrigações Fiscais	11.003.012	11.015.012	612,8%	12.000	0,1%	
Patrimônio líquido	-20.162.781	-19.926.193	-1108,5%	236.588	-1,2%	
Capital Social	3.170.000	3.170.000	176,3%	0	0,0%	
Resultado de Exercícios Anteriores	-23.261.686	-22.980.245	-1278,4%	281.441	-1,2%	
Resultado do Exercícios	-71.094	-115.947	-6,5%	-44.853	63,1%	
Passivo total	1.545.950	1.797.606	100,0%	251.656	16,3%	
FONTE: demonstrações contábeis apresentadas pela Recuperanda						

Patrimônio Líquido:

O Patrimônio Líquido da Recuperanda permanece negativo, com saldo de R\$ 19.926.193 ao final de julho/25.

- *Capital Social: R\$ 3.170.000 (estável);*
- *Prejuízos Acumulados de Exercícios Anteriores: R\$ 22.980.245 (melhora de R\$ 281.441 em relação a junho);*
- *Resultado do Exercício: R\$ 115.947 negativos (piora de R\$ 44.853 frente a junho, quando o prejuízo era de R\$ 71.094).*

Esse comportamento reflete um alívio no saldo acumulado de exercícios anteriores, mas com aumento do déficit no resultado do exercício do mês, o que limitou a melhora do Patrimônio Líquido.

Este documento é cópia do original, assinado digitalmente por FLAVIA BOTTA e Tribunal de Justiça do Estado de São Paulo, protocolado em 02/12/2025 às 19:18, sob o número W1R025700421259. Para conferir o original, acesse o site https://esaj.tjsp.jus.br/pastadigital/pg/abrirConferenciaDocumento.do, informe o processo 1000859-58.2024.8.26.0260 e código 1He2g0R.

3. INFORMAÇÕES CONTÁBEIS, FINANCEIRAS E OPERACIONAIS
3.1.3 DEMONSTRAÇÃO DE RESULTADO: (demonstração não auditada).

CENTRAL BUSINESS COMUNICAÇÃO LTDA				jun-25	
DEMONSTRAÇÃO DE RESULTADOS				jul-25	
julho-25					
Valores em Reais	30-jun-25	31-jul-25	part.%	var. valor	var.%
Receita Operacional Bruta	64.345,23	67.845,23	100,0%	3.500,00	5,4%
Serviços Prestados	64.345,23	67.845,23	100,0%	3.500,00	5,4%
Demais Receitas	0,00	0,00	0,0%	0,00	-
(-) Deduções da Receita	-5.000,98	-5.268,73	-7,8%	-267,75	5,4%
Cancelamento	0,00	0,00	0,0%	0,00	-
Impostos	-5.000,98	-5.268,73	-7,8%	-267,75	5,4%
Receita Operacional Líquida	59.344,25	62.576,50	92,2%	3.232,25	5,4%
(-) Custo dos produtos vendidos	0,00	0,00	0,0%	0,00	-
Lucro Bruto	59.344,25	62.576,50	92,2%	3.232,25	5,4%
(-) Despesas com vendas	0,00	0,00	0,0%	0,00	-
(-) Despesas Trabalhistas	0,00	0,00	0,0%	0,00	-
(-) Despesas administrativas	-125.010,61	-179.495,87	-264,6%	-54.485,26	43,6%
(-) Despesas Serviços de Terceiros	0,00	0,00	0,0%	0,00	-
(-) Despesas Tributárias	0,00	0,00	0,0%	0,00	-
(-) Depreciação	0,00	0,00	0,0%	0,00	-
Lucro Operacional	-65.666,36	-116.919,37	-172,3%	-51.253,01	78,1%
Resultado não operacional	0,23	6.399,45	9,4%	6.399,22	2782269,6%
Resultado financeiro	0,78	-0,55	0,0%	-1,33	-170,5%
Outras receitas ou despesas não operacionais	-0,55	6.400,00	9,4%	6.400,55	-1163736,4%
Lucro ou Prejuízo antes impostos	-65.666,13	-110.519,92	-162,9%	-44.853,79	68,3%
Imposto de renda da pessoa jurídica	-2.035,62	-2.035,62	-3,0%	0,00	0,0%
Contribuição Social sobre o Lucro Líquido	-3.392,70	-3.392,70	-5,0%	0,00	0,0%
Lucro ou Prejuízo	-71.094,45	-115.948,24	-170,9%	-44.853,79	63,1%
FONTE: demonstrações contábeis apresentadas pela Recuperanda					

- **Receita Operacional Bruta:** Houve novo crescimento da receita bruta de serviços prestados, que avançou de R\$ 64.345,23 em junho para R\$ 67.845,23 em julho, representando uma variação positiva de R\$ 3.500,00 (5,4%). Esse aumento segue concentrado exclusivamente em serviços prestados, sem qualquer registro de outras receitas operacionais ou ganhos não recorrentes.
- **Lucro Bruto:** Com base nas informações apresentadas, não há registro de Custo dos Produtos Vendidos (CPV), o que resulta em um lucro bruto idêntico à receita líquida. Isso carece de justificativa técnica, pois, conforme a natureza dos serviços prestados, é natural que existam custos operacionais diretos (como mão de obra, insumos e contratos com terceiros), os quais devem ser apropriados corretamente à DRE, conforme exigido pela NBC TG 30 – Receitas e pela NBC TG 27 – Ativo Imobilizado, quando envolver consumo de bens próprios.

Este documento é cópia do original, assinado digitalmente por FLAVIA BOTTA e Tribunal de Justiça do Estado de São Paulo, protocolado em 02/12/2025 às 19:18, sob o número W1R025700421259. Para conferir o original, acesse o site https://esaj.tjsp.jus.br/pastadigital/pg/abrirConferenciaDocumento.do, informe o processo 1000859-58.2024.8.26.0260 e código 1He2g0R.

3. INFORMAÇÕES CONTÁBEIS, FINANCEIRAS E OPERACIONAIS

3.1.3 DEMONSTRAÇÃO DE RESULTADO: (demonstração não auditada).

CENTRAL BUSINESS COMUNICAÇÃO LTDA				jun-25	
DEMONSTRAÇÃO DE RESULTADOS				jul-25	
julho-25					
Valores em Reais	30-jun-25	31-jul-25	part.%	var. valor	var.%
Receita Operacional Bruta	64.345,23	67.845,23	100,0%	3.500,00	5,4%
Serviços Prestados	64.345,23	67.845,23	100,0%	3.500,00	5,4%
Demais Receitas	0,00	0,00	0,0%	0,00	-
(-) Deduções da Receita	-5.000,98	-5.268,73	-7,8%	-267,75	5,4%
Cancelamento	0,00	0,00	0,0%	0,00	-
Impostos	-5.000,98	-5.268,73	-7,8%	-267,75	5,4%
Receita Operacional Líquida	59.344,25	62.576,50	92,2%	3.232,25	5,4%
(-) Custo dos produtos vendidos	0,00	0,00	0,0%	0,00	-
Lucro Bruto	59.344,25	62.576,50	92,2%	3.232,25	5,4%
(-) Despesas com vendas	0,00	0,00	0,0%	0,00	-
(-) Despesas Trabalhistas	0,00	0,00	0,0%	0,00	-
(-) Despesas administrativas	-125.010,61	-179.495,87	-264,6%	-54.485,26	43,6%
(-) Despesas Serviços de Terceiros	0,00	0,00	0,0%	0,00	-
(-) Despesas Tributárias	0,00	0,00	0,0%	0,00	-
(-) Depreciação	0,00	0,00	0,0%	0,00	-
Lucro Operacional	-65.666,36	-116.919,37	-172,3%	-51.253,01	78,1%
Resultado não operacional	0,23	6.399,45	9,4%	6.399,22	2782269,6%
Resultado financeiro	0,78	-0,55	0,0%	-1,33	-170,5%
Outras receitas ou despesas não operacionais	-0,55	6.400,00	9,4%	6.400,55	-1163736,4%
Lucro ou Prejuízo antes impostos	-65.666,13	-110.519,92	-162,9%	-44.853,79	68,3%
Imposto de renda da pessoa jurídica	-2.035,62	-2.035,62	-3,0%	0,00	0,0%
Contribuição Social sobre o Lucro Líquido	-3.392,70	-3.392,70	-5,0%	0,00	0,0%
Lucro ou Prejuízo	-71.094,45	-115.948,24	-170,9%	-44.853,79	63,1%
FONTE: demonstrações contábeis apresentadas pela Recuperanda					

Despesas Operacionais: continuam sendo o principal fator de impacto no resultado da Recuperanda. Destaque para:

- **Despesas Administrativas:** aumento de R\$ 54.485,26 (43,6%), passando de R\$ 125.010,61 em junho para R\$ 179.495,87 em julho;
- **Despesas Tributárias:** permaneceram zeradas em ambos os meses.

O Resultado Operacional apresentou deterioração no período, passando de R\$ 65.666,36 negativos em junho para R\$ 116.919,37 negativos em julho, uma piora de R\$ 51.253,01 (78,1%). Na mesma linha, o Prejuízo do Exercício também se agravou, evoluindo de R\$ 71.094,45 negativos em junho para R\$ 115.948,24 negativos em julho, refletindo uma variação negativa de R\$ 44.853,79 (alta de 63,1%).

Este documento é cópia do original, assinado digitalmente por FLAVIA BOTTA e Tribunal de Justiça do Estado de São Paulo, protocolado em 02/12/2025 às 19:18, sob o número W1R025700421259. Para conferir o original, acesse o site https://esaj.tjsp.jus.br/pastadigital/pg/abrirConferenciaDocumento.do, informe o processo 1000859-58.2024.8.26.0260 e código 1Hfe2g0R.

3. INFORMAÇÕES CONTÁBEIS, FINANCEIRAS E OPERACIONAIS
3.1.4 FLUXO DE CAIXA GERENCIAL: (demonstração não auditada).

CENTRAL BUSINESS COMUNICAÇÃO LTDA	mai/25		jun/25		jul/25	
INSTITUIÇÕES BANCARIAS	AV Banco	Banco Itaú	AV Banco	Banco Itaú	AV Banco	Banco Itaú
SALDO INICIAL	R\$ 604,06	R\$ -	R\$ 723,60	R\$ 0,71	R\$ 5.406,76	R\$ 0,16
ENTRADAS PRESTAÇÃO DE SERVIÇO	R\$ 9.900,00	R\$ 6.175,71	R\$ 20.900,00	R\$ -	R\$ 24.200,00	R\$ -
SAÍDAS OPERACIONAIS	R\$ 26.764,38	R\$ 6.175,00	R\$ 16.133,44	R\$ -	R\$ 29.520,66	R\$ -
COLABORADORES	R\$ 2.000,00	R\$ -	R\$ -		R\$ -	
DESPESAS ADMINISTRATIVAS	R\$ 24.764,38	R\$ 6.175,00	R\$ 16.133,44		R\$ 29.520,66	
GERAÇÃO DE CAIXA OPERACIONAL	-R\$ 16.864,38	R\$ 0,71	R\$ 4.766,56	R\$ -	-R\$ 5.320,66	R\$ -
ENTRADAS E SAÍDAS (FINANCEIRAS)	R\$ 16.983,92	R\$ -	-R\$ 83,40	-R\$ 0,55	R\$ -	R\$ -
EMPRÉSTIMOS SÓCIOS (ENTRADAS)	R\$ 16.983,92					
DESPESAS FINANCEIRAS			-R\$ 83,40	-R\$ 0,55		
EMPRÉSTIMOS TERCEIROS (Cassio Kazuo Morioka)						
EMPRÉSTIMOS SÓCIOS (SAÍDAS)						
VARIAÇÃO DE CAIXAS	R\$ 119,54	R\$ 0,71	R\$ 4.683,16	-R\$ 0,55	-R\$ 5.320,66	R\$ -
SALDO FINAL	R\$ 723,60	R\$ 0,71	R\$ 5.406,76	R\$ 0,16	R\$ 86,10	R\$ 0,16

A análise do fluxo de caixa da Central Business para os períodos de junho a julho de 2025 evidencia variações nas movimentações financeiras da Recuperanda, refletindo oscilações nos saldos das contas bancárias e nas operações realizadas.

• Entradas de Caixa:

As Entradas de Caixa foram compostas integralmente por receitas de prestação de serviços, totalizando R\$ 6.075,71 em maio, R\$ 20.900,00 em junho e R\$ 24.200,00 em julho, com os principais valores registrados no AV Banco.

• Saídas Operacionais:

As Saídas Operacionais totalizaram R\$ 32.939,38 em maio, R\$ 16.133,44 em junho e R\$ 29.520,66 em julho, sendo os principais desembolsos destinados a:

- Despesas Administrativas, R\$ 16.133,44 em junho e R\$ 29.520,66 em julho;
- Pagamento a Colaboradores, registrado apenas em maio no valor de R\$ 2.000,00, sem lançamentos nos meses seguintes.

Em junho foi observada também uma movimentação nas entradas e saídas financeiras, o que contribuiu para a elevação do caixa no mês. Contudo, em julho houve um forte consumo de caixa operacional. No consolidado, o saldo final evoluiu de R\$ 723,60 em maio para R\$ 5.406,76 em junho, mas recuou para R\$ 86,10 em julho, refletindo a pressão das despesas administrativas sobre a geração de caixa.

Este documento é cópia do original, assinado digitalmente por FLAVIA BOTTA e Tribunal de Justiça do Estado de São Paulo, protocolado em 07/12/2025 às 19:18, sob o número W1R025700421259 para conferir o original, acesse o site https://esaj.tjsp.jus.br/pastadigital/pg/abrirConferenciaDocumento.do, informe o processo 1000859-58.2024.8.26.0260 e código 1H-e2g0R.

3. INFORMAÇÕES CONTÁBEIS, FINANCEIRAS E OPERACIONAIS

3.1.1 BALANÇO PATRIMONIAL ATIVO: (demonstração não auditada).

CENTRAL BUSINESS COMUNICAÇÃO LTDA					
ATIVO TOTAL				ago-25	
agosto-25				jul-25	
Valores em Reais	31-jul-25	31-ago-25	part.%	var. valor	var.%
Ativo circulante	44.335	45.273	2,5%	938	2,1%
Disponível	86	224	0,0%	138	160,3%
Caixa geral	86	224	0,0%	138	160,3%
Clientes	44.249	45.049	2,5%	800	1,8%
Outros Créditos	0	0	0,0%	0	-
Estoques	0	0	0,0%	0	-
Despesas Antecipadas	0	0	0,0%	0	-
Ativo não circulante	1.753.271	1.749.134	97,5%	-4.137	-0,2%
Credito de Valores	112.731	112.731	6,3%	0	0,0%
Imobilizado	1.640.539	1.636.403	91,2%	-4.137	-0,3%
Terrenos	0	0	0,0%	0	-
Edificações	1.403.750	1.403.750	78,2%	0	0,0%
Instalações	0	0	0,0%	0	-
Maquinas, Aparelhos e Equipos	0	0	0,0%	0	-
Computadores e Periféricos	232.262	232.262	12,9%	0	0,0%
Moveis Utensílios	31.890	31.890	1,8%	0	0,0%
Outros Imobilizados	0	0	0,0%	0	-
(-) Depreciação	-27.363	-31.500	-1,8%	-4.137	15,1%
Ativo total	1.797.606	1.794.407	100,0%	-3.199	-0,2%
FONTE: demonstrações contábeis apresentadas pela Recuperanda					

Com base nas demonstrações patrimoniais apresentadas pela Recuperanda, com datas de corte em 31 de julho de 2025 a 31 de agosto de 2025, verificam-se poucas variações no ativo circulante e no ativo não circulante.

Inicialmente, observa-se que o ativo circulante apresentou alta de R\$ 938 no período, uma variação positiva de 2,1%, passando de R\$ 44.335 em julho para R\$ 45.273 em agosto. Esse aumento concentrou-se, essencialmente, na rubrica disponível, que subiu de R\$ 86 para R\$ 224 (alta de R\$ 138, ou 160,3%), refletindo movimentações na conta caixa geral. Além disso, a conta de clientes apresentou aumento de R\$ 800 (alta de 1,8%), encerrando agosto com R\$ 45.049.

O ativo não circulante, que representava 97,5% do total em julho de 2025, teve queda de R\$ 4.137 (0,2%) que foi puxado pelo valor de depreciação do grupo Imobilizado e continua apresentando o mesmo valor em agosto de 2025.

Este documento é cópia do original, assinado digitalmente por FLAVIA BOTTA e Tribunal de Justiça do Estado de São Paulo, protocolado em 02/12/2025 às 19:18, sob o número W1R025700421259. Para conferir o original, acesse o site https://esaj.tjsp.jus.br/pastadigital/pg/abrirConferenciaDocumento.do, informe o processo 1000859-58.2024.8.26.0260 e código 1He2g0R.

3. INFORMAÇÕES CONTÁBEIS, FINANCEIRAS E OPERACIONAIS

3.1.2 BALANÇO PATRIMONIAL PASSIVO: (demonstração não auditada).

CENTRAL BUSINESS COMUNICAÇÃO LTDA						
PASSIVO TOTAL				ago-25		
agosto-25				jul-25		
Valores em Reais	31-jul-25	31-ago-25	part.%	var. valor	var.%	
Passivo circulante	531.103	531.738	30%	634,95	0%	
Empréstimos e Financiamentos	369.112	369.112	21%	0,00	0%	
Fornecedores	0	0	0%	0,00	-	
Obrigações Fiscais	88.679	89.314	5%	634,95	1%	
Obrigações Trabalhistas	73.312	73.312	4%	0,00	0%	
Outras Obrigações	0	0	0%	0,00	-	
Provisões Legais	0	0	0%	0,00	-	
Resultado de Exercícios Futuro	0	0	0%	0,00	-	
Passivo não circulante	21.192.696	21.207.196	1182%	14.500,00	0%	
Fornecedores	4.347.154	4.347.154	242%	0,00	0%	
Provisão Para Contingências (Processos)	5.830.530	5.830.530	325%	0,00	0%	
Obrigações Fiscais	11.015.012	11.029.512	615%	14.500,00	0%	
Patrimônio líquido	-19.926.193	-19.944.527	-1111%	-18.333,71	0%	
Capital Social	3.170.000	3.170.000	177%	0,00	0%	
Resultado de Exercícios Anteriores	-22.980.245	-22.983.045	-1281%	-2.800,00	0%	
Resultado do Exercícios	-115.947	-131.481	-7%	-15.533,71	13%	
Passivo total	1.797.606	1.794.407	100%	-3.198,76	0%	
FONTE: demonstrações contábeis apresentadas pela Recuperanda						

As demonstrações contábeis de junho de 2025 da Recuperanda Central Business demonstram, conforme dados de 31/07/2025 e 31/08/2025, que o passivo total variou um valor inexpressivo no período, passando de R\$ 1.797.606 para R\$ 1.794.407, representando uma redução de R\$ 3.199 (baixa de 0,2%), praticamente em linha com a variação do ativo total.

Passivo Circulante:

- Apresentou aumento discreto de R\$ 635, ou 0,7% nas obrigações fiscais.

Passivo Não Circulante

Representa a maior parte da estrutura de financiamento da Recuperanda, com saldo de R\$ 21.207.196 em agosto/25, equivalente a 1181,8% do patrimônio líquido negativo.

Sua composição continua altamente concentrada em três rubricas:

- Obrigações Fiscais de Longo Prazo: R\$ 11.029.512 (alta de R\$ 14.500);
- Provisões para Contingências Judiciais: R\$ 5.830.530 (estável);
- Fornecedores de Longo Prazo: R\$ 4.337.154 (estável).

Este documento é cópia do original, assinado digitalmente por FLAVIA BOTTA e Tribunal de Justiça do Estado de São Paulo, protocolado em 02/12/2025 às 19:18, sob o número W1R025700421259. Para conferir o original, acesse o site https://esaj.tjsp.jus.br/pastadigital/pg/abrirConferenciaDocumento.do, informe o processo 1000859-58.2024.8.26.0260 e código 1He2g0R.

3. INFORMAÇÕES CONTÁBEIS, FINANCEIRAS E OPERACIONAIS

3.1.2 BALANÇO PATRIMONIAL PASSIVO: (demonstração não auditada).

CENTRAL BUSINESS COMUNICAÇÃO LTDA						
PASSIVO TOTAL				ago-25		
agosto-25				jul-25		
Valores em Reais	31-jul-25	31-ago-25	part.%	var. valor	var. %	
Passivo circulante	531.103	531.738	30%	634,95	0%	
Empréstimos e Financiamentos	369.112	369.112	21%	0,00	0%	
Fornecedores	0	0	0%	0,00	-	
Obrigações Fiscais	88.679	89.314	5%	634,95	1%	
Obrigações Trabalhistas	73.312	73.312	4%	0,00	0%	
Outras Obrigações	0	0	0%	0,00	-	
Provisões Legais	0	0	0%	0,00	-	
Resultado de Exercícios Futuro	0	0	0%	0,00	-	
Passivo não circulante	21.192.696	21.207.196	1182%	14.500,00	0%	
Fornecedores	4.347.154	4.347.154	242%	0,00	0%	
Provisão Para Contingências (Processos)	5.830.530	5.830.530	325%	0,00	0%	
Obrigações Fiscais	11.015.012	11.029.512	615%	14.500,00	0%	
Patrimônio líquido	-19.926.193	-19.944.527	-1111%	-18.333,71	0%	
Capital Social	3.170.000	3.170.000	177%	0,00	0%	
Resultado de Exercícios Anteriores	-22.980.245	-22.983.045	-1281%	-2.800,00	0%	
Resultado do Exercícios	-115.947	-131.481	-7%	-15.533,71	13%	
Passivo total	1.797.606	1.794.407	100%	-3.198,76	0%	
FONTE: demonstrações contábeis apresentadas pela Recuperanda						

Patrimônio Líquido:

O Patrimônio Líquido da Recuperanda permanece negativo, com saldo de R\$ 19.944.527 ao final de agosto/25.

- *Capital Social: R\$ 3.170.000 (estável);*
- *Prejuízos Acumulados de Exercícios Anteriores: R\$ 22.983.045 (piora de R\$ 2.800 em relação a julho);*
- *Resultado do Exercício: R\$ 131.481 negativos (piora de R\$ 15.534 frente a julho, quando o prejuízo era de R\$ 115.947).*

Este documento é cópia do original, assinado digitalmente por FLAVIA BOTTA e Tribunal de Justiça do Estado de São Paulo, protocolado em 02/12/2025 às 19:18, sob o número W1R025700421259. Para conferir o original, acesse o site https://esaj.tjsp.jus.br/pastadigital/pg/abrirConferenciaDocumento.do, informe o processo 1000859-58.2024.8.26.0260 e código 1He2g0R.

3. INFORMAÇÕES CONTÁBEIS, FINANCEIRAS E OPERACIONAIS
3.1.3 DEMONSTRAÇÃO DE RESULTADO: (demonstração não auditada).

DEMONSTRAÇÃO DE RESULTADOS				ago-25	
AGOSTO - 25				jul-25	
Valores em Reais	31-jul-25	31-ago-25	part.%	var. valor	var.%
Receita Operacional Bruta	67.845,23	76.145,23	100,00%	8.300,00	12,23%
Serviços Prestados	67.845,23	76.145,23	100,00%	8.300,00	12,23%
Demais Receitas	0,00	0,00	0,00%	0,00	-
(-) Deduções da Receita	-5.268,73	-6.003,68	-7,88%	-734,95	13,95%
Cancelamento	0,00	0,00	0,00%	0,00	-
Impostos	-5.268,73	-6.003,68	-7,88%	-734,95	13,95%
Receita Operacional Líquida	62.576,50	70.141,55	92,12%	7.565,05	12,09%
(-) Custo dos produtos vendidos	0,00	0,00	0,00%	0,00	-
Lucro Bruto	62.576,50	70.141,55	92,12%	7.565,05	12,09%
(-) Despesas com vendas	0,00	0,00	0,00%	0,00	-
(-) Despesas Trabalhistas	0,00	0,00	0,00%	0,00	-
(-) Despesas administrativas	-179.495,87	-202.594,63	-266,06%	-23.098,76	12,87%
(-) Despesas Serviços de Terceiros	0,00	0,00	0,00%	0,00	-
(-) Despesas Tributárias	0,00	0,00	0,00%	0,00	-
(-) Depreciação	0,00	0,00	0,00%	0,00	-
Lucro Operacional	-116.919,37	-132.453,08	-173,95%	-15.533,71	13,29%
Resultado não operacional	6.399,45	6.400,23	8,41%	0,78	0,01%
Resultado financeiro	-0,55	0,23	0,00%	0,78	-141,82%
Outras receitas ou despesas não operacionais	6.400,00	6.400,00	8,40%	0,00	0,00%
Lucro ou Prejuízo antes impostos	-110.519,92	-126.052,85	-165,54%	-15.532,93	14,05%
Imposto de renda da pessoa jurídica	-2.035,62	-2.035,62	-2,67%	0,00	0,00%
Contribuição Social sobre o Lucro Líquido	-3.392,70	-3.392,70	-4,46%	0,00	0,00%
Lucro ou Prejuízo	-115.948,24	-131.481,17	-172,67%	-15.532,93	13,40%
FONTE: demonstrações contábeis apresentadas pela Recuperanda					

- Receita Operacional Bruta:** Houve novo crescimento da receita bruta de serviços prestados, que avançou de R\$ 64.345,23 em junho para R\$ 67.845,23 em julho, representando uma variação positiva de R\$ 3.500,00 (5,4%). Esse aumento segue concentrado exclusivamente em serviços prestados, sem qualquer registro de outras receitas operacionais ou ganhos não recorrentes.
- Lucro Bruto:** Com base nas informações apresentadas, não há registro de Custo dos Produtos Vendidos (CPV), o que resulta em um lucro bruto idêntico à receita líquida. Isso carece de justificativa técnica, pois, conforme a natureza dos serviços prestados, é natural que existam custos operacionais diretos (como mão de obra, insumos e contratos com terceiros), os quais devem ser apropriados corretamente à DRE, conforme exigido pela NBC TG 30 – Receitas e pela NBC TG 27 – Ativo Imobilizado, quando envolver consumo de bens próprios.

Este documento é cópia do original, assinado digitalmente por FLAVIA BOTTA e Tribunal de Justiça do Estado de São Paulo, protocolado em 02/12/2025 às 19:18, sob o número W1R025700421259. Para conferir o original, acesse o site https://esaj.tjsp.jus.br/pastadigital/pg/abrirConferenciaDocumento.do, informe o processo 1000859-58.2024.8.26.0260 e código 11fe2g0R.

3. INFORMAÇÕES CONTÁBEIS, FINANCEIRAS E OPERACIONAIS
3.1.3 DEMONSTRAÇÃO DE RESULTADO: (demonstração não auditada).

DEMONSTRAÇÃO DE RESULTADOS				ago-25	
AGOSTO - 25				jul-25	
Valores em Reais	31-jul-25	31-ago-25	part.%	var. valor	var.%
Receita Operacional Bruta	67.845,23	76.145,23	100,00%	8.300,00	12,23%
Serviços Prestados	67.845,23	76.145,23	100,00%	8.300,00	12,23%
Demais Receitas	0,00	0,00	0,00%	0,00	-
(-) Deduções da Receita	-5.268,73	-6.003,68	-7,88%	-734,95	13,95%
Cancelamento	0,00	0,00	0,00%	0,00	-
Impostos	-5.268,73	-6.003,68	-7,88%	-734,95	13,95%
Receita Operacional Líquida	62.576,50	70.141,55	92,12%	7.565,05	12,09%
(-) Custo dos produtos vendidos	0,00	0,00	0,00%	0,00	-
Lucro Bruto	62.576,50	70.141,55	92,12%	7.565,05	12,09%
(-) Despesas com vendas	0,00	0,00	0,00%	0,00	-
(-) Despesas Trabalhistas	0,00	0,00	0,00%	0,00	-
(-) Despesas administrativas	-179.495,87	-202.594,63	-266,06%	-23.098,76	12,87%
(-) Despesas Serviços de Terceiros	0,00	0,00	0,00%	0,00	-
(-) Despesas Tributárias	0,00	0,00	0,00%	0,00	-
(-) Depreciação	0,00	0,00	0,00%	0,00	-
Lucro Operacional	-116.919,37	-132.453,08	-173,95%	-15.533,71	13,29%
Resultado não operacional	6.399,45	6.400,23	8,41%	0,78	0,01%
Resultado financeiro	-0,55	0,23	0,00%	0,78	-141,82%
Outras receitas ou despesas não operacionais	6.400,00	6.400,00	8,40%	0,00	0,00%
Lucro ou Prejuízo antes impostos	-110.519,92	-126.052,85	-165,54%	-15.532,93	14,05%
Imposto de renda da pessoa jurídica	-2.035,62	-2.035,62	-2,67%	0,00	0,00%
Contribuição Social sobre o Lucro Líquido	-3.392,70	-3.392,70	-4,46%	0,00	0,00%
Lucro ou Prejuízo	-115.948,24	-131.481,17	-172,67%	-15.532,93	13,40%
FONTE: demonstrações contábeis apresentadas pela Recuperanda					

Despesas Operacionais: continuam sendo o principal fator de impacto no resultado da Recuperanda. Destaque para:

- **Despesas Administrativas:** aumento de R\$ 23.098,76 (12,9%), passando de R\$ 179.495,87 em julho para R\$ 202.594,63 em agosto;
- **Despesas Tributárias:** permaneceram zeradas em ambos os meses.

O Resultado Operacional apresentou deterioração no período, passando de R\$ 116.919,37 negativos em julho para R\$ 132.453,08 negativos em agosto, uma piora de R\$ 15.533,71 (13,3%). Na mesma linha, o Prejuízo do Exercício também se agravou, evoluindo de R\$ 115.948,24 negativos em julho para R\$ 131.481,17 negativos em agosto, refletindo uma variação negativa de R\$ 15.132,93 (alta de 13,4%).

3. INFORMAÇÕES CONTÁBEIS, FINANCEIRAS E OPERACIONAIS
3.1.4 FLUXO DE CAIXA GERENCIAL: (demonstração não auditada).

CENTRAL BUSINESS COMUNICAÇÃO LTDA	jun/25		jul/25		ago/25	
INSTITUIÇÕES BANCARIAS	AV Banco	Banco Itaú	AV Banco	Banco Itaú		
SALDO INICIAL	R\$ 723,60	R\$ 0,71	R\$ 5.406,76	R\$ 0,16	R\$ 86,10	R\$ 0,16
ENTRADAS PRESTAÇÃO DE SERVIÇO	R\$ 20.900,00	R\$ -	R\$ 24.200,00	R\$ -	R\$ 22.400,00	R\$ -
SAÍDAS OPERACIONAIS	R\$ 16.133,44	R\$ -	R\$ 29.520,66	R\$ -	R\$ 22.261,98	R\$ -
COLABORADORES	R\$ -		R\$ -		R\$ -	
DESPESAS ADMINISTRATIVAS	R\$ 16.133,44		R\$ 29.520,66		R\$ 22.261,98	
GERAÇÃO DE CAIXA OPERACIONAL	R\$ 4.766,56	R\$ -	-R\$ 5.320,66	R\$ -	R\$ 138,02	R\$ -
ENTRADAS E SAIDAS (FINANCEIRAS)	-R\$ 83,40	-R\$ 0,55	R\$ -	R\$ -	R\$ -	R\$ -
EMPRÉSTIMOS SÓCIOS (ENTRADAS)						
DESPESAS FINANCEIRAS	-R\$ 83,40	-R\$ 0,55				
EMPRÉSTIMOS TERCEIROS (Cassio Kazuo Morioka)						
EMPRÉSTIMOS SÓCIOS (SAÍDAS)						
VARIAÇÃO DE CAIXAS	R\$ 4.683,16	-R\$ 0,55	-R\$ 5.320,66	R\$ -	R\$ 138,02	R\$ -
SALDO FINAL	R\$ 5.406,76	R\$ 0,16	R\$ 86,10	R\$ 0,16	R\$ 224,12	R\$ 0,16

A análise do fluxo de caixa da Central Business para os períodos de junho a julho de 2025 evidencia variações nas movimentações financeiras da Recuperanda, refletindo oscilações nos saldos das contas bancárias e nas operações realizadas.

• Entradas de Caixa:

As Entradas de Caixa foram compostas integralmente por receitas de prestação de serviços, totalizando R\$ 20.900,00 em junho, R\$ 24.200,00 em julho e R\$ 22.400,00 em agosto, com os principais valores registrados no AV Banco.

• Saídas Operacionais:

As Saídas Operacionais totalizaram R\$ 16.133,44 em junho, R\$ 29.520,66 em junho e R\$ 22.261,98 em agosto, sendo os principais desembolsos destinados a:

- Despesas Administrativas, R\$ 29.520,66 em julho e R\$ 29.520,66 em agosto;
- Pagamento a Colaboradores, sem lançamentos nos meses analisados.

Em junho foi observada também uma movimentação nas entradas e saídas financeiras, o que contribuiu para a elevação do caixa no mês. Contudo, em julho houve um forte consumo de caixa operacional. No consolidado, o saldo final recuou de R\$ 5.406,76 em junho para R\$ 86,10 em julho, mas recuou para R\$ 224,12 em agosto, refletindo a pressão das despesas administrativas sobre a geração de caixa.

Este documento é cópia do original, assinado digitalmente por FLAVIA BOTTA e Tribunal de Justiça do Estado de São Paulo, protocolado em 02/11/2025 às 19:18, sob o número W1R025700421259. Para conferir o original, acesse o site https://esaj.tjsp.jus.br/pastadigital/pg/abrirConferenciaDocumento.do, informe o processo 1000859-58.2024.8.26.0260 e código 1Hfe2g0R.

3. INFORMAÇÕES CONTÁBEIS, FINANCEIRAS E OPERACIONAIS

3.1.5 RESPOSTAS QUESTIONAMENTOS: (demonstração não auditada).

A Recuperanda apresentou a respostas aos questionamentos pendentes encaminhados por esse administrador Judicial.



QUESTÃO Nº	RMA DE ORIGEM	NATUREZA	ENUNCIADO	DATA DE CONCLUSÃO	RESPOSTA DA RECUPERANDA
1	Jul-25	DISPONÍVEL	Quais fatores justificam a redução de 98% no disponível (de R\$ 5,4 mil para R\$ 86)? Houve saídas expressivas não compatíveis com o nível de receita apresentada?	17/09/2025	Sim, houve saídas expressivas não compatíveis com a receita apresentada no valor de R\$ 3.500,00
2	Jul-25	CLIENTES	A redução de 6% em clientes (R\$ -2,8 mil) decorre de recebimento efetivo ou de baixa contábil por inadimplência?	17/09/2025	Sim, a redução de 6% na conta clientes (R\$ -2,8mil) decorre de recebimento dos clientes
3	Jul-25	IMOBILIZADO	A baixa integral de terrenos, instalações e máquinas decorreu da atualização dos inventário da Recuperanda? Favor enviar de forma analítica a relação individualizado do	17/09/2025	Sim, houve atualização do ativo imobilizado, realizando o levantamento físico dos mesmo
4	Jul-25	PASSIVO CIRCULANTE	As obrigações fiscais e trabalhistas (R\$ 88 mil e R\$ 73 mil) estão sendo liquidadas regularmente ou houve parcelamento/postergação?	17/09/2025	Não estão sendo liquidadas, mas será realizado parcelamento dos débitos
5	Jul-25	PATRIMÔNIO LÍQUIDO	O PL negativo melhorou R\$ 236 mil. Essa melhora decorre de reversão de provisões ou ajustes contábeis sem reflexo financeiro?	17/09/2025	Ajustes contábeis sem reflexo financeiro
6	Jul-25	RECEITA BRUTA	O crescimento de 5,4% na receita bruta (R\$ alta de 3,5 mil) está associado a novos contratos ou ampliação dos serviços prestados?	17/09/2025	Ampliação dos serviços prestados
7	Jul-25	DESPESAS ADMINISTRATIVAS	As despesas administrativas cresceram 43,6% (+R\$ 54 mil). Quais fatores explicam esse aumento em cenário de baixa liquidez? Há indícios de gastos extraordinários ou	17/09/2025	Devido ao lançamento das depreciações realizadas
8	Jul-25	LUCRO OPERACIONAL	O prejuízo operacional piorou 78% (de -R\$ 65 mil para -R\$ 116 mil). Essa piora decorre apenas das despesas administrativas ou existem outros fatores envolvidos?	17/09/2025	Houve depreciação realizada com atualização do ativo imobilizado
9	Jul-25	RESULTADO NÃO OPERACIONAL	O resultado não operacional passou de quase zero para R\$ 6,4 mil. Qual a origem dessa receita extraordinária?	17/09/2025	Houve venda do ativo imobilizado
10	Jul-25	SÓCIOS	Houve pagamentos a sócios no período analisado? Se sim, quais valores, datas e justificativas?	17/09/2025	Não houve pagamentos a sócios
11	Jul-25	PASSIVO FISCAL	Informar o andamento da regularização do passivo fiscal, incluindo eventuais parcelamentos ou discussões judiciais.	17/09/2025	A empresa está se preparando para efetuar parcelamento junto à Receita Federal e Prefeitura
12	Jul-25	CERTIDÕES NEGATIVAS	Apresentar as CNDs Federais e Municipais atualizadas, ou justificar sua ausência.	17/09/2025	A empresa está se preparando para efetuar parcelamento junto à Receita Federal e Prefeitura

Este documento é cópia do original, assinado digitalmente por FLAVIA BOTTA e Tribunal de Justiça do Estado de São Paulo, protocolado em 02/12/2025 às 19:18, sob o número W1R025700421259. Para conferir o original, acesse o site https://esaj.tjsp.jus.br/pastadigital/pg/abrirConferenciaDocumento.do, informe o processo 1000859-58.2024.8.26.0260 e código 11fe2g0R.

3. INFORMAÇÕES CONTÁBEIS, FINANCEIRAS E OPERACIONAIS

3.1.5 RESPOSTAS QUESTIONAMENTOS: (demonstração não auditada).

A Recuperanda apresentou a respostas aos questionamentos pendentes encaminhados por esse administrador Judicial.



QUESTÃO Nº	RMA DE ORIGEM	RECUPERANDA	ENUNCIADO	DATA DE CONCLUSÃO	RESPOSTA DA RECUPERANDA
9	Abril x Março	CENTRAL BUSINESS COMUNICAÇÃO LTDA	As despesas administrativas aumentaram significativamente (R\$ +23.176, ou 37,7%). O que justifica esse aumento? Foi pontual ou haverá recorrência?	set-25	Devido as despesas de serviços contábeis, serviços financeiros, honorários advocatícios, Consultoria Empresarial e serviços administrativos e etc - haverá recorrência
10	Maio x Abril	CENTRAL BUSINESS COMUNICAÇÃO LTDA	Quais estratégias ou iniciativas comerciais estão sendo implementadas pela Recuperanda para ampliar a Receita Operacional Bruta, que apresentou crescimento de 25,1% entre abril e maio de 2025?	set-25	Iniciativa referente cobrança junto aos clientes inadimplentes
11	Maio x Abril	CENTRAL BUSINESS COMUNICAÇÃO LTDA	Existe algum novo contrato de prestação de serviços ou renegociação de contratos existentes que justifique esse aumento de receita no curto prazo?	set-25	Renegociação de contratos
12	Maio x Abril	CENTRAL BUSINESS COMUNICAÇÃO LTDA	O aumento de receita de R\$ 10.800,00 em maio decorre de crescimento orgânico da operação ou de fatores pontuais e não recorrentes?	set-25	Fatores pontuais
12	Maio x Abril	CENTRAL BUSINESS COMUNICAÇÃO LTDA	Considerando o aumento nas "Obrigações Fiscais" de curto prazo (alta de R\$ 826,00 em maio/25) e o crescimento das deduções tributárias da receita, a Recuperanda possui regularidade fiscal perante os entes federativos?	set-25	Não possui, mas está em andamento um planejamento para regularizar parcelamentos
12	Maio x Abril	CENTRAL BUSINESS COMUNICAÇÃO LTDA	Os tributos incidentes sobre a receita estão sendo devidamente recolhidos? Encaminhar comprovantes de DARFs e guias de recolhimento dos últimos 3 meses.	set-25	Não estão sendo recolhidos
12	Maio x Abril	CENTRAL BUSINESS COMUNICAÇÃO LTDA	As Despesas Administrativas aumentaram 28,6% no período (R\$ 24.200,48), representando fator relevante na deterioração do resultado operacional. Quais são os principais itens que compõem esta linha? Enviar detalhamento da conta contábil.	set-25	Serviços contratados junto à terceiros como: Serviços administrativos, Consultoria empresarial, Serviços financeiros, conforme demonstrado no Balancete de 05/2025
12	Maio x Abril	CENTRAL BUSINESS COMUNICAÇÃO LTDA	Por que a linha de Custo dos Produtos Vendidos permanece zerada, mesmo diante de receita crescente? Isso se deve à natureza do serviço prestado ou à ausência de apropriação contábil?	set-25	Devido a natureza do serviço prestado
12	Maio x Abril	CENTRAL BUSINESS COMUNICAÇÃO LTDA	Houve aumento de 24,2% na conta "Clientes" (R\$ 7.300,00). Quais são os prazos médios de recebimento e o índice de inadimplência?	set-25	30 dias para recebimento - 20%
12	Maio x Abril	CENTRAL BUSINESS COMUNICAÇÃO LTDA	Origem dos Recursos em Maio/2025: A maior parte das entradas no caixa da empresa no mês de maio/2025 é proveniente de empréstimos realizados pelo Sr. Antonio Carlos Urbano Andari, conforme contratos de mútuo. Favor encaminhar: Cópias dos contratos de mútuo formalmente registrados. Condições de prazo, vencimento, encargos (juros) e eventuais garantias oferecidas.	set-25	PENDENTE DE RESPOSTA PELA RECUPERANDA
12	Maio x Abril	CENTRAL BUSINESS COMUNICAÇÃO LTDA	Os valores recebidos da empresa Better Times Ahead Creative LT (referentes às NFs 23442 e 23443, somando R\$ 3.500,00) correspondem à prestação de serviços recorrentes ou esporádicos? Encaminhar contrato ou detalhamento da operação comercial.	set-25	Serviços esporádicos
12	Maio x Abril	CENTRAL BUSINESS COMUNICAÇÃO LTDA	Considerando que 65% das entradas no fluxo de caixa são provenientes de mútuos, como a Recuperanda pretende reduzir a dependência de capital de terceiros no curto prazo?	set-25	Buscando novos serviços e renovando os contratos de prestação de serviços existentes
12	Maio x Abril	CENTRAL BUSINESS COMUNICAÇÃO LTDA	Alienação de Ativos Imobilizados: Consta no fluxo de caixa a venda de ativo imobilizado no valor de R\$ 6.400,00 (cadeiras da marca Dot All Black). Tal alienação tem caráter pontual ou integra um plano de desmobilização de ativos fixos? Favor apresentar o termo de venda e comprovação de baixa contábil no ativo imobilizado.	set-25	Caráter pontual
12	Maio x Abril	CENTRAL BUSINESS COMUNICAÇÃO LTDA	O DRE demonstra Receita Operacional Bruta de R\$ 53.745,23 em maio/2025, enquanto o fluxo de caixa demonstra recebimentos de apenas R\$ 3.500,00 de clientes efetivos. Favor esclarecer: Existe descasamento relevante entre competência e caixa? A empresa está registrando receitas a apropriar, sem efetivo recebimento? Se sim, enviar relação de contas a receber e política contábil adotada.	set-25	Não está registrando receitas a apropriar, também não existe descasamento relevante entre competência e caixa

Este documento é cópia do original, assinado digitalmente por FLAVIA BOTTA e Tribunal de Justiça do Estado de São Paulo, protocolado em 02/12/2025 às 19:18, sob o número W1R025700421259. Para conferir o original, acesse o site https://esaj.tjsp.jus.br/pastadigital/pg/abrirConferenciaDocumento.do, informe o processo 1000859-58.2024.8.26.0260 e código 11fe2g0R.

3. INFORMAÇÕES CONTÁBEIS, FINANCEIRAS E OPERACIONAIS

3.1.5 RESPOSTAS QUESTIONAMENTOS: (demonstração não auditada).

A Recuperanda apresentou a respostas aos questionamentos pendentes encaminhados por esse administrador Judicial.



QUESTÃO Nº	RMA DE ORIGEM	RECUPERANDA	ENUNCIADO	DATA DE CONCLUSÃO	RESPOSTA DA RECUPERANDA
1	Mai-25 a Jun-25	CENTRAL BUSINESS COMUNICAÇÃO LTDA	No ativo circulante foi apresentado um aumento de R\$ 51.765, ou 7079% no disponível da recuperação. Qual foi o motivo deste aumento, um aumento da receita ou uma antecipação de contas a receber?	set-25	Um aumento da receita
2	Mai-25 a Jun-25	CENTRAL BUSINESS COMUNICAÇÃO LTDA	No passivo circulante houve um aumento de R\$ 2.915 nas obrigações fiscais. Qual foi o motivo deste aumento?	set-25	Devido ao aumento da Receita
3	Mai-25 a Jun-25	CENTRAL BUSINESS COMUNICAÇÃO LTDA	Nas demonstrações de resultado a recuperação apresentou um aumento de R\$ 16.217,84, ou 14,9% nas despesas administrativas. Quais fatores contribuíram para esse aumento?	set-25	Serviços contratados de terceiros: Administrativo, advocacia financeiro, consultoria empresarial

[illegible]



3. INFORMAÇÕES CONTÁBEIS, FINANCEIRAS E OPERACIONAIS

3.1.5 RESPOSTAS QUESTIONAMENTOS: (demonstração não auditada).

A Recuperanda apresentou a respostas aos questionamentos pendentes encaminhados por esse administrador Judicial.

Documentação sobre Transição Tributária.



3. INFORMAÇÕES CONTÁBEIS, FINANCEIRAS E OPERACIONAIS
3.1.5 RESPOSTAS QUESTIONAMENTOS: (demonstração não auditada).

Questionamentos referente as informações Contábeis relativas ao mês de agosto-25, que até presente encerramento desde relatório não foram respondido pela Recuperanda.



QUESTÃO Nº	RMA DE ORIGEM	NATUREZA	ENUNCIADO	DATA DE CONCLUSÃO	RESPOSTA SATISFATORIA	RESPOSTA DA RECUPERANDA
1	ago-25		<p>Clientes registrou ALTA de R\$ 800,00 (de R\$ 44.248,76 para R\$ 45.048,76).</p> <p>Detalhar a composição por sacado, com NF-es/contratos, prazos e ocorrências específicas:</p> <ul style="list-style-type: none">• Radial Transporte: liquidação de R\$ 1.000,00 (saldo a zero) – encaminhar comprovante.• Radial Transporte (outra conta): ALTA de R\$ 1.000,00 (de R\$ 3.067,22 para R\$ 4.067,22) – indicar documento que gerou a variação.• Better Times Ahead: baixa de R\$ 6.500,00 (R\$ 2.500,00 débito / R\$ 6.500,00 crédito, saldo a zero) – enviar canhots/recibos.• IDU Empreend: ALTA de R\$ 4.800,00 – apresentar contrato/fatura.			
2	ago-25		<p>Imobilizado apresentou REDUÇÃO de R\$ 31.499,80 (de R\$ 1.667.902,40 para R\$ 1.636.402,60), por depreciação (computadores R\$ 30.968,30; móveis R\$ 531,50).</p> <p>Confirmar vida útil e critérios de depreciação aplicados (CPC 27), e informar se houve alienação de bens no mês (há "Alienação de móveis/utensílios" em Outras Receitas R\$ 6.400,00).</p>			
3	ago-25		<p>Passivo Circulante com ALTA de R\$ 634,95 (de R\$ 531.103,01 para R\$ 531.737,96), decorrente de Impostos s/ Vendas (ALTA: ISS R\$ 332,00; PIS R\$ 53,95; COFINS R\$ 249,00).</p> <p>Informar se houve recolhimento desses tributos em ago/25 e remeter as guias e a conciliação.</p>			
4	ago-25		<p>Tributos a Recolher (longo prazo): ALTA de R\$ 14.500,00 (de R\$ 11.015.011,82 para R\$ 11.029.511,82).</p> <p>Empréstimos – Sócio (A.C.U. Andari): ALTA de R\$ 14.500,00 (de R\$ 4.873.029,44 para R\$ 4.887.529,44).</p> <p>Esclarecer a origem dessas ALTAS (novas autuações/parcelamentos? novos mútuos do sócio?).</p>			
5	ago-25		<p>Receita Bruta: ALTA de R\$ 8.300,00 (prestação de serviços a prazo).</p> <p>Deduções: ALTA de R\$ 734,95 (ISS R\$ 332,00; PIS R\$ 53,95; COFINS R\$ 249,00; desconto concedido R\$ 100,00).</p> <p>Despesas Administrativas: ALTA de R\$ 50.461,78 (destaque: depreciação R\$ 31.499,80, consultoria empresarial R\$ 12.000,00, honorários advocatícios R\$ 3.500,00).</p> <p>Outras Receitas: saldo R\$ 6.400,00 por alienação de imobilizado.</p> <p>1) Enviar notas/contratos e comprovantes dessas variações; especificar se houve pagamento em espécie no mês (qualquer valor, inclusive pequeno caixa).</p>			
6	ago-25		<p>Informar se houve pagamentos aos sócios em ago/25 (salários, pró-labore, distribuição, adiantamentos), com comprovantes e lançamentos.</p>			
7	ago-25		<p>Atualização dos débitos tributários</p> <p>Favor enviar o mapa atualizado do passivo fiscal da Recuperanda, contemplando:</p> <ul style="list-style-type: none">• Tributos correntes a recolher (ISS, PIS, COFINS, IRRF, IRPJ, CSLL, INSS).• Tributos em parcelamento (federal, estadual ou municipal).• Tributos de longo prazo (valores já constituídos ou inscritos em dívida ativa).• Guias de recolhimento (ago/25) <p>1 - Informar se houve recolhimento efetivo de tributos no mês de agosto/25 e apresentar as respectivas guias pagas (DARFs, GPS, DCTFs, ISSQN municipal etc.). Caso não tenham sido recolhidos, indicar o motivo da inadimplência e se houve parcelamento ou pedido de compensação.</p>			

Este documento é cópia do original, assinado digitalmente por FLAVIA BOTTA e Tribunal de Justiça do Estado de São Paulo, protocolado em 02/12/2025 às 19:18, sob o número W1R0J025700421259. Para conferir o original, acesse o site https://esaj.tjsp.jus.br/pastadigital/pg/abrirConferenciaDocumento.do, informe o processo 1000859-58.2024.8.26.0260 e código 11fe2g0R.

4. IMPOSTO E CNDs

O quadro abaixo lista as certidões de regularidade fiscal (“CNDs”) apresentadas pela Recuperanda:

CND	Validade	Observação
Estado de São Paulo	28.05.2026	Fls. 2.270
Receita Federal	23.05.2026	Fls. 2.271
Prefeitura Municipal de Mogi das Cruzes	-	Não apresentada
Prefeitura Municipal de São Paulo (filial)	-	Não apresentada
FGTS	-	Não apresentada

Assim, para fins de cumprimento do art. 57 da LREF, é necessário que a Recuperanda demonstra sua regularidade fiscal perante às Prefeituras Municipais de Mogi das Cruzes e São Paulo, bem como perante o FGTS.

Este documento é cópia do original, assinado digitalmente por FLAVIA BOTTA e Tribunal de Justiça do Estado de São Paulo, protocolado em 02/12/2025 às 19:18, sob o número W1R025700421259. Para conferir o original, acesse o site https://esaj.tjsp.jus.br/pastadigital/pg/abrirConferenciaDocumento.do, informe o processo 1000859-58.2024.8.26.0260 e código 11fe2g0R.

5. PRINCIPAIS MOVIMENTAÇÕES PROCESSUAIS

5.1.1 CRONOGRAMA PROCESSUAL

Recuperação Judicial (CENTRAL BUSINESS) Processo nº 1000859-58.2024.8.26.0260		
DATA	EVENTO	Lei 11.101/2005
23.04.2024	Distribuição do pedido de RJ	-
09.09.2024	Deferimento do Processamento RJ	Art. 52
10.09.2024	Termo de Compromisso da Administradora Judicial – fls. 359	Art. 33
12.09.2024	Publicação do Deferimento do Processamento da RJ – fls. 360/363	-
21.11.2024	Publicação do Edital de Convocação de Credores – 1ª Lista (DJE)	Art. 52 § 1º
06.12.2024	Prazo Fatal para apresentação das Habilitações/Divergências administrativas (15 dias da publicação do Edital de Convocação de Credores)	Art. 7º § 1º
11.11.2024	Apresentação do Plano de Recuperação Judicial (60 dias da publicação da decisão de deferimento do processamento da RJ)	Art. 53
25.11.2024	Prazo para AJ apresentar relatório de legalidade do PRJ (15 dias da juntada do PRJ nos autos)	Art. 22, II, h
20.01.2025	Prazo fatal para apresentação da Relação de Credores do AJ (45 dias do término do prazo para apresentação das habilitações/divergências administrativas)	Art. 7º § 2º
21.01.2025	Publicação do Edital de Aviso Credores – Apresentação do PRJ – fls. 962	Art. 53
20.02.2025	Prazo fatal para apresentação de objeções ao PRJ (30 dias da publicação do edital)	Art. 55
04.04.2025	Publicação do Edital da Relação Credores do AJ	Art. 7º § 2º
17.04.2025	Prazo fatal para apresentação das Impugnações Judiciais - 10 dias da publicação do Edital	Art. 8º
10.02.2025 (PF: 09.02, domingo)	Prazo para realização da AGC (150 dias da publicação do deferimento do processamento da RJ)	Art. 56 § 1º
04.04.2025	Publicação do Edital - Convocação AGC (DJE)	Art. 36
24.04.2025	Assembleia Geral de Credores - 1ª Convocação	Art. 36, I
15.05.2025	Assembleia Geral de Credores - 2ª Convocação	Art. 36, I
17.07.2025 (PF: 10.05, sábado)	Encerramento do Stay Period, considerando a prorrogação de fls. 1.986	Art. 6º § 4º

Este documento é cópia do original, assinado digitalmente por FLAVIA BOTTA e Tribunal de Justiça do Estado de São Paulo, protocolado em 02/12/2025 às 19:18, sob o número W1RJ025700421259. Para conferir o original, acesse o site <https://esaj.tjsp.jus.br/pastadigital/pg/abrirConferenciaDocumento.do>, informe o processo 1000859-58.2024.8.26.0260 e código 11fe2g0R.



5. PRINCIPAIS MOVIMENTAÇÕES PROCESSUAIS

5.1.2. ANDAMENTO PROCESSUAIS RELEVANTES

O processamento da Recuperação Judicial da Central Business foi deferido em 09.09.2024 (fls. 344/349), com nomeação da GATEKEEPER ADMINISTRAÇÃO JUDICIAL LTDA. como administradora judicial, cujo termo de compromisso assinado se encontra às fls. 359.

A relação de credores retificada, apresentada pela Recuperanda foi acostada aos autos 02.10.2024 (fls. 551/554), com indicação de um passivo concursal de **R\$ 8.060.941,02 (oito milhões, sessenta mil, novecentos e quarenta e um reais e dois centavos)**, em um universo de 86 credores, divididos em 03 classes (trabalhista, quirografária e microempresa/empresa de pequeno porte).

O plano de recuperação judicial, laudo econômico-financeiro e de avaliação de ativos foi apresentado nos autos, tempestivamente, em 11.11.2024 (fls. 702/870). Ato contínuo, em cumprimento ao disposto no art. 22, inciso II, alínea “h” da LREF, esta Auxiliar apresentou o Relatório de Análise do Plano de Recuperação Judicial, no intuito de fiscalizar a veracidade e a conformidade das informações prestadas pela Recuperanda, bem como de respaldar o Juízo quanto ao controle de legalidade do Plano apresentado (fls. 888/906).

Diante disso, esta Auxiliar pontuou o cumprimento parcial do requisito previsto no inciso III do art. 53 da LREF, haja vista que o laudo de avaliações de bens e ativos está incompleto. Ademais, também fez apontamentos e sugestões quanto às (i) Cláusulas 5.1 – aplicação de elevado deságio para pagamento de credores trabalhistas; (ii) Parte VI – necessidade de autorização judicial para alienação de bens; (iii) Cláusula 7.3 – compensação de créditos somente contemporâneos; (iv) ausência de previsão de reserva de contingência para pagamento de credores não sujeitos ao procedimento recuperacional, ainda não incluídos no QGC; (v) necessidade de apresentação oportuna das certidões negativa de débitos tributários, à luz do art. 57 da LREF, como condição para homologação do PRJ e (vi) ausência de previsão de reserva de contingência para pagamento de credores sujeitos ao procedimento recuperacional, ainda não incluídos no QGC. Finalmente, suscitou possível ilegalidade na Cláusula 8.7, que trata do prazo de cura.

5. PRINCIPAIS MOVIMENTAÇÕES PROCESSUAIS

5.1.2. ANDAMENTO PROCESSUAIS RELEVANTES

Às fls. 978/980 o Juízo determinou que a Recuperanda trouxesse aos autos os documentos e informações necessárias para atendimento dos requisitos do art. 53, III da LREF, no prazo de 05 dias. A Recuperanda pleiteou dilação de prazo para tanto (fls. 1.043/1.044). Às fls. 1.468/1.470 a Recuperanda apresentou documentos complementares, de modo que esta Auxiliar se manifestou novamente, pela incompletude dos mesmos às fls. 1.595.1597.

Diante disso, foi determinada a intimação da Recuperanda para apresentação dos documentos indicados por esta Auxiliar (fls. 1.603). Com isso, a Recuperanda trouxe novos documentos às fls. 1.672/1.727 e 1.750/1.766, sendo certo que esta Auxiliar se manifestará sobre os mesmos no prazo legal.

O edital de convocação dos credores com prazo de 15 dias para apresentação de habilitações e/ou divergências de crédito na fase administrativa, nos termos do art. 52, § 1º, I, II, III da LREF foi publicado no dia 21.11.2024 (fls. 878/879), cujo prazo se encerrou em 06.12.2024.

Em 21.01.2025 foi publicado edital acerca da apresentação do Plano de Recuperação Judicial (fls. 962), para fins do disposto no art. 55 da LREF. O prazo de 30 dias para objeções ao PRJ se encerrou em 20.02.2025. Apresentaram objeções o **BANCO BRADESCO S.A.** (fls. 1.045/1.051) e **BANCO DAYCOVAL S.A.** (fls. 1.403/1.446).

Às fls. 995/1.042, esta Auxiliar apresentou a Relação de Credores que se refere o art. 7, §2º da LREF. Como resultado da análise, esta Auxiliar apurou um passivo líquido sujeito aos efeitos da recuperação judicial de **R\$ 4.448.054,18**, atualizado até a data do pedido de RJ; isto representa 55,18% a menos do que aquele declarado pela Recuperanda, divididos nas seguintes classes:

CENTRAL BUSINESS COMUNICAÇÃO LTDA			
Relação de Credores elaborada pela Administração Judicial - Art. 7º. § 2º.			
Quadro geral de credores consolidado			
Classe	Valor (R\$)	Quantidade de credores	Representatividade (%)
Classe I - Trabalhista	915.236,20	19	20,58%
Classe III - Quirografário	3.214.605,26	38	72,27%
Classe IV - ME e EPP	318.212,72	21	7,15%
TOTAL	4.448.054,18	78	100,00%

Este documento é cópia do original, assinado digitalmente por LILAVIA BOTTA e autenticado pelo E-CPF nº 025700421259-1, sob o número W1R025700421259-1. Para conferir o original, acesse o site https://esaj.tjsp.jus.br/pastadigital/pg/abrirConferenciaDocumento.do, informe o processo 1000859-58.2024.8.26.0260 e código 11fe2g0R.



5. PRINCIPAIS MOVIMENTAÇÕES PROCESSUAIS

5.1.2. ANDAMENTO PROCESSUAIS RELEVANTES

Às fls. 1.088/1.402 a Recuperanda apresentou novos documentos com o intuito de viabilizar a análise dos créditos excluídos por esta Auxiliar, na fase de verificação de créditos, em razão da ausência de prova documental da existência dos mesmos. Esta Auxiliar analisou os documentos às fls. 1.561/1.568, oportunidade em que **ratificou** a lista anteriormente apresentada.

Por meio da petição de fls. 1.448/1.454, a Recuperanda pleiteou a prorrogação excepcional do *stay period* por mais 180 dias, como forma de garantir a efetividade do seu processo de reestruturação. Sustentou que a recuperação judicial tem transcorrido de forma regular, com cumprimento de todas as obrigações por parte da CB. Ainda, apontou que não concorreu para esgotamento do prazo de *stay period*. Esta Auxiliar opinou pelo deferimento do pedido, pontuando para a necessidade de indicação de data para realização de assembleia geral dos credores, sob pena de suspensão/revogação do benefício, na medida em que a Recuperanda deve colaborar para o regular andamento do feito (fls. 1.459).

Às fls. 1.466/1.467, **foi deferida a prorrogação excepcional do *stay period*, pelo prazo improrrogável de 60 dias**, contados do decurso do prazo da primeira suspensão (10.03.2025), consignando o Juízo, ainda, que a assembleia deverá ocorrer dentro desse prazo.

Conforme se verifica das fls. 1.601/1.602 e 1.606 dos autos, a Recuperanda e esta Auxiliar informaram que **a assembleia ocorreria em ambiente virtual (plataforma *Google Meet*), em primeira convocação, no dia 24.04.2025, às 14h e, em segunda convocação, no dia 15.05.2025, às 14h**. O edital de convocação para AGC foi publicado em 04.04.2025 (fls. 1.669/1.670). Cumpre informar que a AGC, em **primeira convocação**, não foi instalada por ausência de quórum mínimo, nos termos do art. 37, §2º da Lei nº 11.101/2005, conforme reportado às fls. 1.804/1.813. Em segunda convocação, os credores aprovaram a **suspensão do *conclave***, com sugestão de retomada da AGC aos 18.06.2025, no mesmo horário e formato (fls. 1.892/1.903).

5. PRINCIPAIS MOVIMENTAÇÕES PROCESSUAIS
5.1.2. ANDAMENTO PROCESSUAIS RELEVANTES

Retomada a AGC m 18.06.2025, os credores aprovaram nova suspensão dos trabalhos, com **retomada em 17.07.2025**, no mesmo horário (14h) e plataforma prevista no edital de convocação (*Google Meet*) (fls. 1.960/1.972).

Por meio da petição de fls. 1942/1945, a Recuperanda requereu nova prorrogação do *stay period*, por mais 120 dias, a fim de que não se comprometa a finalidade do processo. Esta Auxiliar não se opôs ao pedido, com vistas a evitar a frustração da AGC e assegurar a deliberação definitiva do plano de recuperação judicial, preservando-se, assim, a utilidade do processo e a função social da empresa (art. 47 da LRF) (fls. 1.949/1.951).

Às fls. 1.986/1.987, foi **deferida a prorrogação do stay period até 17.07.2025**, data designada para continuidade do conclave.

Em 17.07.2025 o PRJ foi **votado e aprovado** pela maioria dos credores, à luz do art. 4º, §1º e §2º da LREF (fls. 2.037/2.052):

Quadro Resumo Votação	Quórum		(-) Absenções		Base para Votação		Desaprovação		Aprovação	
	Credor	Valor	Credor	Valor	Credor	Valor	Credor	Valor	Credor	Valor
Credores Classe I (Trabalhistas)	2	45.000,00	-	-	2	45.000,00	-	-	2	45.000,00
	9,52%	4,79%			100,00%	100,00%	0,00%	0,00%	100,00%	100,00%
Credores Classe III (Quirografários)	8	1.960.479,36	-	-	8	1.960.479,36	3	523.221,46	5	1.437.257,90
	21,05%	60,99%			100,00%	100,00%	37,50%	26,69%	62,50%	73,31%
Credores Classe IV (Microempresas e Empresas de Pequeno Porte)	4	23.597,94	-	-	4	23.597,94	-	-	4	23.597,94
	19,05%	7,42%			100,00%	100,00%	0,00%	0,00%	100,00%	100,00%
Total Geral de Credores	14	2.029.077,30	-	-	14	2.029.077,30	3	523.221,46	11	1.505.855,84
	17,50%	45,38%			100,00%	100,00%	21,43%	25,79%	78,57%	74,21%

Com base nisso, a Recuperanda foi instada a comprovar a sua regularidade fiscal, no prazo de 05 dias, para posterior controle de legalidade do PRJ aprovado, para fins do disposto no art. 5º da LREF (fls. 2.053). Em razão disso, em 28.07.2025, a Recuperanda requereu prazo suplementar de 05 dias para comprovar a regularização de seu passivo tributário (fls. 2.077/2.078).

A Administradora apontou que a Recuperanda deve ajustar e complementar as informações contábeis, garantindo a fidedignidade das demonstrações financeiras, especialmente quanto à conciliação do ativo imobilizado, atualização do passivo fiscal e apresentação da relação de colaboradores e terceiros (fls. 2.079/2.080).



5. PRINCIPAIS MOVIMENTAÇÕES PROCESSUAIS

5.1.2. ANDAMENTO PROCESSUAIS RELEVANTES

O MM. Juízo intimou a Recuperanda para que, no prazo de 5 (cinco) dias, regularizasse as pendências documentais (fls. 2.183). Em resposta, a Recuperanda informou ter complementado as informações, esclarecendo que o ponto ainda pendente refere-se ao passivo fiscal. Alegou, nesse sentido, que promoveu o parcelamento dos débitos tributários nas esferas federal e previdenciária, requerendo, assim, a homologação do Plano de Recuperação Judicial (fls. 2.193/2.225).

Esta Administradora, entretanto, manifestou-se no sentido de que permaneciam necessárias complementações referentes a: **(i)** Ativo Imobilizado – apresentação de relatório analítico segregado por quantidade de equipamentos e por centro de custos, para maior precisão das informações já prestadas; e **(ii)** Passivo Fiscal – apresentação dos valores individualizados por tributo (principal, juros e multa), bem como das tratativas em curso para a regularização dos débitos (fls. 2.239/2.244).

Após intimação (fls. 2.252), em 01.12.2025 a Recuperanda apresentou as CNDs da esfera estadual e federal, permanecendo pendente àquelas do âmbito municipal (sede e filial) e FGTS (fls. 2.269/2.271).

5. PRINCIPAIS MOVIMENTAÇÕES PROCESSUAIS

5.1.2. ANDAMENTO PROCESSUAIS RELEVANTES

Finalmente, registra-se a seguir os pedidos de habilitação/impugnação apresentados até o momento:

Processo nº	Credor	Classe	Status
1003158-08.2024.8.26.0260	Daineide Domingues da Silva	Impugnação de crédito	Julgado extinto em 14.08.2025 – crédito já habilitado.
1000994-36.2025.8.26.0260	Ticket Serviços S.A.	Habilitação de crédito	Julgado procedente em 09.06.2025
1001455-08.2025.8.26.0260	Richard da Silva Ferreira	Impugnação de crédito	Julgado extinto em 11.07.2025 – crédito já habilitado.
1001592-87.2025.8.26.0260	Paulo Gomes de Oliveira Filho Advogados Associados	Habilitação de crédito	Julgado parcialmente procedente em 03.10.2025

Registra-se que, eventuais habilitações e/ou divergências de crédito protocoladas diretamente nos autos principais não serão analisadas. Cabem aos credores promover a distribuição do incidente adequado, à luz dos artigos 13 a 15 da Lei 11.101/2005, através do site do Tribunal de Justiça - peticionamento eletrônico de 1º grau – petição intermediária de 1º Grau Categoria: Inc. Processual - Tipo de petição código 111 -Habilitação de Crédito ou 114 Impugnação de Crédito.

Este documento é cópia do original, assinado digitalmente por FLAVIA BOTTA e Tribunal de Justiça do Estado de São Paulo, protocolado em 02/12/2025 às 19:18, sob o número W1R025700421259. Para conferir o original, acesse o site https://esaj.tjsp.jus.br/pastadigital/pg/abrirConferenciaDocumento.do, informe o processo 1000859-58.2024.8.26.0260 e código 11e2g0R.



6. RELATÓRIO DO ADMINISTRADOR JUDICIAL

6.1.1 DILIGÊNCIA REALIZADA EM 13.05.2024 (SEDE)

Em 13.05.2024, a equipe desta Auxiliar compareceu à sede da Recuperanda, na cidade de Mogi das Cruzes – SP, para verificar a regularidade de suas instalações e funcionamento da empresa (constatação prévia). Verificou-se que a empresa apresenta localização privilegiada, em prédio comercial de relevante estrutura (denominado como *Helbor Concept*).

Constatou que no endereço em questão se opera a sede administrativa da empresa. A sala, de nº 1.112, é ocupada pelo sócio da Recuperanda, Sr. Antônio Carlos, bem como pela sua assistente, Sra. Camilla Domingues – que segundo informações prestadas à esta Auxiliar, não estava no local em razão de licença maternidade. O Sr. Antônio Carlos, reside na cidade de Mogi das Cruzes e utiliza a sala como escritório. Sua atividade consiste em prospecção de novos clientes e atendimento ao cliente.

Foram constatados, no local, a existência de móveis de escritório (mesas, cadeiras, armários e arquivos), equipamentos de informática (computadores, *notebook*, impressora), telefone, *internet*, frigobar, bem como material de papelaria da Recuperanda, tudo conforme atestam os registros fotográficos a seguir:

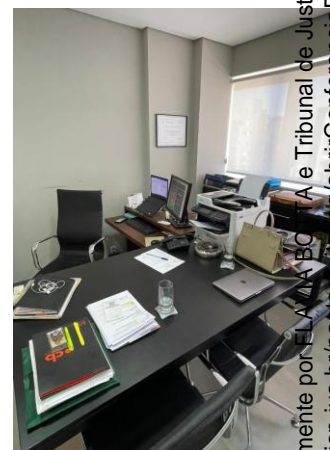
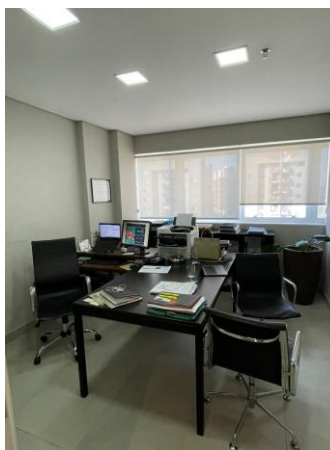



6. RELATÓRIO DO ADMINISTRADOR JUDICIAL

6.1.1 DILIGÊNCIA REALIZADA EM 13.05.2024 (SEDE)

Em conversa com o sócio fundador, Sr. Antônio Carlos, foi abordado brevemente o histórico da empresa e os possíveis motivos pelos quais o atual cenário de crise foi alcançado. Foi relatado, ainda, a atuação da Recuperanda em criação de conteúdo, campanhas de marketing e publicidade e propaganda, além do planejamento e produção de material e veiculação.

O Sr. Antônio Carlos apresentou, por fim, os prêmios de reconhecimento recebidos ao longo dos anos de atuação, a exemplo do “Prêmio Profissionais do Ano”, da TV Globo, no ano de 2008. Na sede da empresa, foi possível verificar algumas premiações expostas:

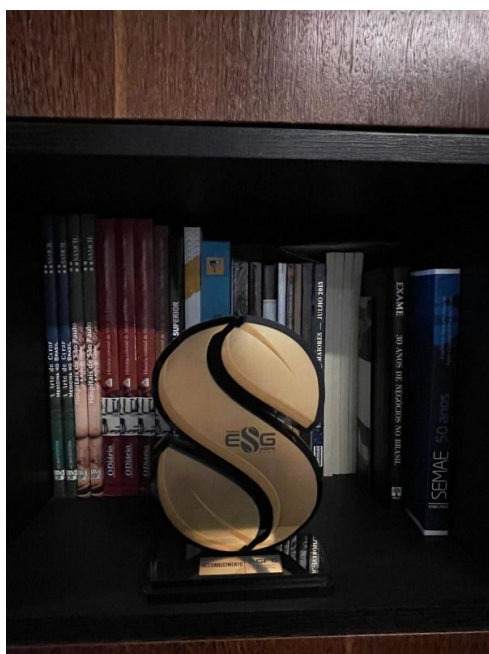



6. RELATÓRIO DO ADMINISTRADOR JUDICIAL

6.1.1 DILIGÊNCIA REALIZADA EM 13.05.2024 (SEDE)

Em 14.05.2024, esta Auxiliar compareceu à filial da Recuperanda, situada na cidade de São Paulo – SP. Igualmente, verificou-se que a empresa possui suas instalações em localização privilegiada. Ao se apresentar na recepção do prédio em questão, esta Auxiliar foi informada por funcionária do edifício que a Recuperanda não estava situada no conjunto/sala comercial nº 712 (conforme informações constantes na sua ficha cadastral, às fls. 100), mas sim na sala nº 711.

No local, foi recebida novamente pelo sócio-administrador da companhia, Sr. Antônio Carlos, bem como pela advogada da Recuperanda, Dra. Gabryela Soares de Andrade Moreira.

De imediato, esta Auxiliar indagou acerca da divergência do número da sala, que não é compatível com a numeração constante da Ficha Cadastral. Foi então esclarecido que antigamente a Recuperanda ocupava 3 salas no mesmo prédio, mas em razão da crise e de os funcionários estarem trabalhando remotamente, optaram por reduzir sua estrutura operacional, mediante a devolução das demais salas, ficando somente com a locação da sala de nº 711.

Esta Auxiliar constatou que atualmente a sala 712 está ocupada pela empresa denominada *DW3 Tecnologia Ltda.*, que, segundo informações colhidas no local, não guarda nenhuma relação com a Recuperanda. Houve orientação por parte desta Auxiliar, de necessidade de retificação dos dados cadastrais perante os órgãos competentes. As salas estavam com recente divisória de *drywall*.

Em continuação à diligência, esta Perita questionou o Sr. Antônio Carlos sobre a sua participação em outras sociedades, oportunidade em que foram mencionadas as sociedades **(a)** Permian - Empreendimentos e Participações Eireli, **(b)** B.A Administradora de Bens Ltda. e **(c)** Tboom Comunicação Ltda. Alegou o Sr. Antônio Carlos não existir nenhuma relação direta destas sociedades com a Recuperanda, embora no endereço diligenciado tenha sido constatado alguns indícios da empresa Tboom, a exemplo do tapete da recepção.

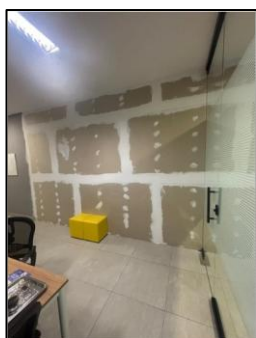



6. RELATÓRIO DO ADMINISTRADOR JUDICIAL

6.1.2. DILIGÊNCIA REALIZADA EM 14.05.2024 (FILIAL)

Prosseguindo com a diligência, esta Auxiliar foi informada que a atividade operacional da companhia é exercida predominantemente na filial, local em que estariam alocados 13 funcionários. Na visita realizada, verificou-se a presença de apenas dois funcionários, a Sra. Flávia Regina (atendimento) e o Sr. Kenner Souza (gerente de mídia). Segundo informações prestadas pelo Sr. Antônio Carlos, os funcionários da empresa trabalham majoritariamente em regime de *home office*, comparecendo ao endereço físico da empresa em poucas oportunidades.

Sobre o espaço propriamente dito, é composto por uma sala de reuniões, sete pontos de trabalho, copa e banheiro. Foram constatados móveis, cerca de 3 computadores, aparelho de ar-condicionado, um TV, telefones, *internet*, e utensílios de cozinha.

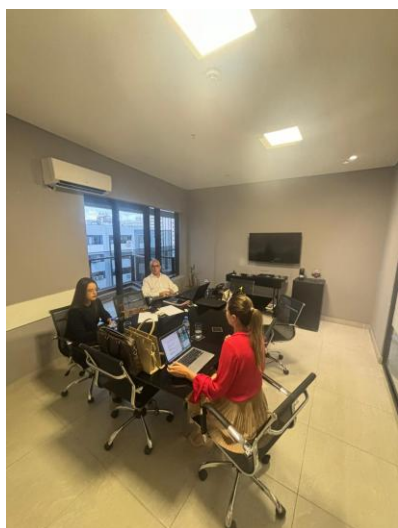
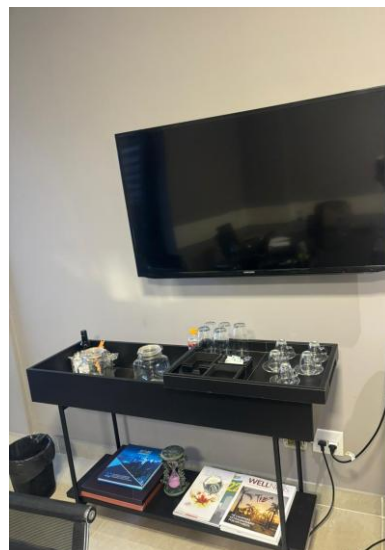
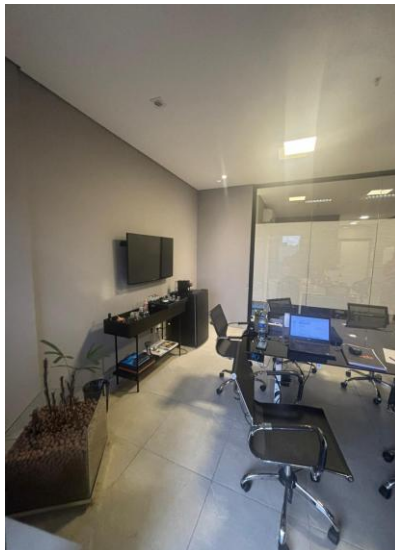
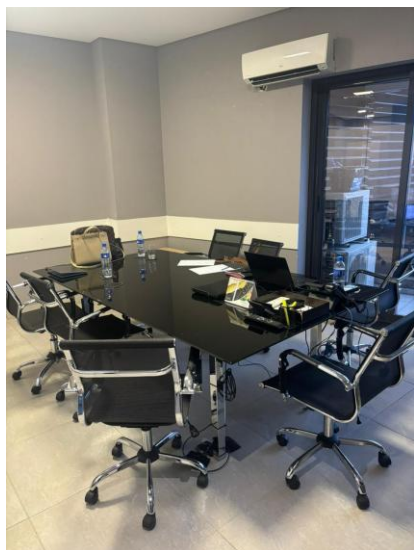



6. RELATÓRIO DO ADMINISTRADOR JUDICIAL

6.1.3 DILIGÊNCIA REALIZADA EM 25.09.2024 (FILIAL)

Esta Administradora Judicial, acompanhada de seus assistentes técnicos (RIO BRANCO CONSULTORES), procedeu, na data de 25.09.2024, à realização de diligência na filial da Recuperanda, ocasião em que foi recebida pelo seu sócio-administrador, Sr. Antônio Carlos Urbano Andari, bem como pelos advogados, Drs. Ivan Vitale Jr. (OAB/SP 162.924) e Dra. Gabryela S. A. Moreira (OAB/SP nº 392.545). Além disso, participou da reunião, de forma remota, o contador da Recuperanda, Sr. Denilson Alves.

Cumpre informar que esta Auxiliar, em 12.09.2024, encaminhou aos cuidados da patrona da Recuperanda, Dra. Gabryela S. A. Moreira, *e-mail* com: (i) sugestão de minuta de edital do art. 52, §1º da LREF, com indicação que deverá constar o resumo do passivo fiscal da Recuperanda e (ii) solicitação de envio, de forma contínua e automática de documentos contábeis e financeiros necessários à elaboração dos relatórios mensais. Na diligência de 25.09.2024, a necessidade de envio mensal dos documentos foi reiterada.

Ademais, foi solicitada à Recuperanda: (i) apresentação nos autos, até o dia 27.09.2024, da relação de credores atualizada – haja vista a informação prestada na ocasião, de que a relação inicialmente apresentada não refletia mais a realidade; (ii) envio da relação de funcionários de 2022; (iii) informações sobre principais fornecedores/clientes de 2023 até março/2024; (iv) extratos bancários, até março/2024, em formato Excel e (v) apresentação do passivo fiscal atualizado.

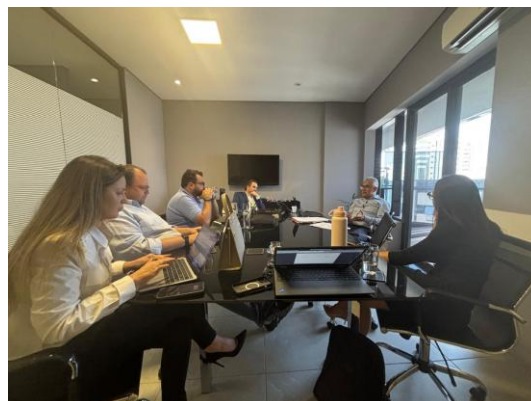
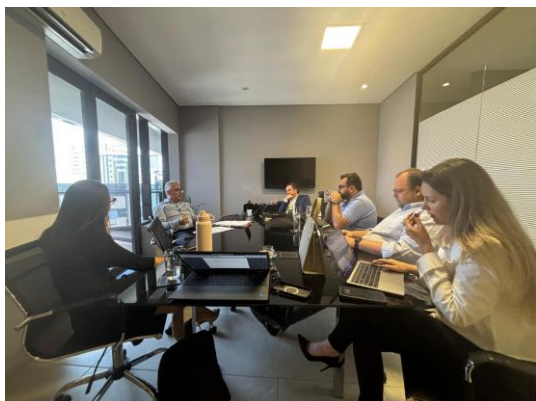



6. RELATÓRIO DO ADMINISTRADOR JUDICIAL

6.1.3 REUNIÃO REALIZADA EM 28.01.2025

Esta Administradora Judicial, acompanhada de seus assistentes técnicos (RIO BRANCO CONSULTORES), realizou, em 28.01.2025, reunião com o sócio da Recuperanda, Sr. Antônio Carlos Urbano Andari, bem como com seus patronos, Drs. Ivan Vitale Jr. e Gabryela S. A. Moreira.



Na reunião, esta Auxiliar questionou os representantes legais da Falida quanto a ausência de movimentações na sociedade, conforme reportado nos relatórios anteriores. Sobre esse aspecto, o Sr. Antônio Carlos esclareceu que a Recuperanda havia celebrado contratos para realização de três novas campanhas publicitárias e que o ingresso dos valores relativos a esses trabalhos ingressaria em março/2025.

Nesse ponto, cumpre esclarecer que os patronos da Recuperanda encaminharam, em 20.02.2025, apenas um contrato, firmado pela CB na mesma data (20.02.2025), com a empresa BETTER TIMES AHEAD CREATIVE LTDA. (CNPJ nº 29.289.520/0001-48), tendo como objeto a “*prestação de serviços de intermediação e assessoria exclusiva pela Contratada à Contratante, referentes à prospecção de Clientes no Mercado Imobiliário, Indústria e Serviços para o desenvolvimento de Campanhas Publicitárias e/ou Jobs*”. A remuneração acordada no contrato é de 35%, calculado sobre os valores líquidos faturados contra os clientes prospectados pela CB.

Consta, ainda, que a remuneração será depositada em conta corrente nº 221609-1, mantida pela Recuperanda junto ao Banco BMP. É importante destacar que a referida conta não consta nos registros contábeis da sociedade e que os extratos bancários foram fornecidos para análise por parte desta Auxiliar, conforme tópico 3.1.5 – *Resposta questionamentos deste relatório*.



6. RELATÓRIO DO ADMINISTRADOR JUDICIAL

6.1.3 REUNIÃO REALIZADA EM 28.01.2025

Destaca-se abaixo as principais disposições do contrato com a BETTER TIMES AHEAD CREATIVE LTDA.:

<p style="text-align: center;">INSTRUMENTO PARTICULAR DE INTERMEDIÇÃO DE NEGÓCIOS ("CONTRATO")</p> <p>O presente instrumento é firmado entre:</p> <p>BETTER TIMES AHEAD CREATIVE LTDA, pessoa jurídica de direito privado, inscrita no CNPJ sob o nº 29.289.520/0001-48, estabelecida à Rua Victório Partênio, 142 – Sala 6 – Vila Oliveira, na cidade de Mogi das Cruzes, São Paulo, SP, CEP 08780-410, denominada "CONTRATANTE", e de outro lado:</p> <p>CENTRAL BUSINESS COMUNICAÇÃO LTDA., pessoa jurídica de direito privado inscrita no CNPJ/MF sob o nº 00.787.105/0001-48, com sede social na Avenida Narciso Yague Guimarães, 1145, Centro Cívico, Mogi das Cruzes, CEP 08780-500, neste ato representada por seu administrador Sr. Antonio Carlos Urbano Andari, brasileiro, empresário, inscrito no CPF/MF sob o nº 038.153.678-59 com domicílio na Rua Diogo Jacome 954, Sala 408, Vila Nova Conceição, São Paulo/SP, CEP 04512-001, neste ato denominada simplesmente ("CONTRATADA") e ("CB"); e</p> <p>Pelo presente instrumento particular, e na melhor forma de direito, as partes acima qualificadas, denominadas simplesmente ("PARTES"), resolvem celebrar o presente Instrumento Particular de Intermediação de Negócios ("CONTRATO"), o qual se regerá pelas seguintes cláusulas e condições que mutuamente, outorgam e aceitam, a saber:</p>
<p>2.1. Pela prestação dos serviços descritos nas cláusulas acima, fica estipulado, de comum acordo entre as Partes, que, será devido à CONTRATADA, pela CONTRATANTE, uma taxa de sucesso ("Remuneração" ou "honorários de sucesso") correspondente a 35,0% (trinta e cinco por cento), calculadas sobre os valores líquidos faturados (Bruto menos 18% Impostos) contra os Clientes fechados pela Contratada.</p> <p>No caso de Novos Negócios ou Projetos, a remuneração do sucess fee será de 35% (trinta e cinco por cento) calculadas sobre os valores líquidos faturados (Bruto menos 18% Impostos) contra os Clientes fechados pela Contratada.</p>
<p>2.2. Além da remuneração descrita no item 2.1, serão devidos à CONTRATADA um valor mensal fixo de R\$ 2.500,00 (dois mil e quinhentos reais) pelo período de até 4 (quatro) meses. Estes valores serão abatidos da remuneração do Sucess Fee em até 6 (seis) meses do início das receitas do Sucess Fee.</p>
<p>3.1. O presente Contrato é firmado pelo prazo determinado de 12 (doze) meses, podendo ser rescindido, sem qualquer ônus, por quaisquer das partes desde que haja aviso prévio de 30 (trinta dias).</p>

Finalmente, esta Auxiliar questionou as razões para não entrega dos documentos solicitados para fins de elaboração do RMA, bem como alertou o Sr. Antônio e seus advogados das penalidades aplicáveis na hipótese de manutenção desse tipo de conduta. Diante disso, a Recuperanda se comprometeu a realizar a entrega dos documentos pendentes e a atender ao fluxo de envio acordado anteriormente com esta Auxiliar.



7. CONSIDERAÇÕES FINAIS

Destaca-se que, as demonstrações contábeis da Recuperanda apresentaram baixa variação estrutural.

No bimestre analisado, observa-se a manutenção do cenário de redução econômico-financeira da Recuperanda, com patrimônio líquido persistentemente negativo e prejuízos operacionais recorrentes, ainda que com relativa estabilidade patrimonial no comparativo entre os meses.

Em julho de 2025, o ativo total atingiu R\$ 1.797.606, apresentando crescimento de 16,3% frente a junho, impulsionado pela reversão parcial da depreciação acumulada no imobilizado. Já em agosto de 2025, o ativo total manteve-se praticamente estável em R\$ 1.795.273, refletindo pequenas variações no ativo circulante e redução no ativo não circulante.

Do lado do passivo, houve um pequeno recuo de 0,2% entre julho e agosto, de R\$ 1.797.606 para R\$ 1.794.407. O passivo circulante apresentou leve acréscimo nas obrigações fiscais (alta de 0,7%), enquanto o passivo não circulante permanece com concentração relevante em obrigações fiscais de longo prazo, fornecedores e contingências judiciais.

O patrimônio líquido, por sua vez, seguiu negativo, evoluindo de R\$ 19.926.193 negativos em julho para R\$ 19.944.527 negativos em agosto, agravado pelo aumento do prejuízo do exercício, que passou de R\$ 115.947 para R\$ 131.481 negativos no período (alta de 13,4%).

No tocante à demonstração de resultado, a receita operacional bruta apresentou crescimento contínuo, passando de R\$ 64.345 em junho para R\$ 67.845 em julho e R\$ 70.245 em agosto, o que representa incremento acumulado de 9,1% no trimestre. No entanto, os custos e despesas continuam pressionando o resultado operacional, que deteriorou-se de R\$ 116.919 negativos em julho para R\$ 132.453 negativos em agosto. Ressalta-se ainda a ausência de apropriação dos custos diretos (CPV), o que compromete a fidedignidade da apuração do lucro bruto.



7. CONSIDERAÇÕES FINAIS

Quanto ao fluxo de caixa gerencial, o comportamento do caixa evidenciou oscilações, saldo final evoluiu de R\$ 5.406 em junho para R\$ 86 em julho, e R\$ 224 em agosto, revelando uma condição de restrição de liquidez. As entradas operacionais totalizaram R\$ 24.200 em julho e R\$ 22.400 em agosto, compostas exclusivamente por receitas de prestação de serviços.

As saídas operacionais recuaram de R\$ 29.520 em julho para R\$ 22.262 em agosto, com permanência de pressão nas despesas administrativas.

No tocante aos principais andamentos processuais, o *stay period* havia sido prorrogado até 17.07.2025, data designada para continuidade da assembleia geral de credores. Na data designada, o plano de recuperação judicial da Central Business foi **votado e aprovado pela maioria dos credores em 17.07.2025** (fls. 2.037/2.052). O Juízo recuperacional instou a Recuperanda a comprovar sua regularidade fiscal, antes de proceder com o controle de legalidade do PRJ (fls. 2.053). Em 01.12.2025 a Recuperanda apresentou as CNDs da esfera estadual e federal, permanecendo pendente àquelas do âmbito municipal (sede e filial) e FGTS (fls. 2.269/2.271).

Sendo o que nos cumpria para o momento, colocamo-nos à disposição deste Juízo, bem como dos demais interessados, para esclarecimentos que se façam necessários e reitera que está à disposição através do endereço eletrônico específico (rj.cb@gatekeeperaj.com.br), bem como que mantém *website* (<https://gatekeeperaj.com.br/>), onde será possível acessar as informações atualizadas, consulta às principais peças e documentos do processo, bem como onde serão publicados os relatórios mensais de atividades da Recuperanda.

GATEKEEPER
ADMINISTRAÇÃO JUDICIAL

Administrador Judicial
Av. São Gabriel, nº 477
Conjunto 41 - Itaim Bibi
CEP 01435-001 - São Paulo/SP

RIO BRANCO
CONSULTORES ASSOCIADOS

Assistente técnico econômico-contábil
Av. Marquês de São Vicente, 446
Conjunto 1206 – Barra Funda
CEP 01239-000 – São Paulo/SP



Outlook

Re: Respostas sobre os questionamentos - empresa: Central Business Comunicação Ltda

De Estela Thomaz <estela@vitaleadv.com.br>

Data Seg, 22/09/2025 18:47

Para Rogerio | Rio Branco <rsf@riobranco.adm.br>

Cc flavia@gatekeeperaj.com.br <flavia@gatekeeperaj.com.br>; sabina <sabina@gatekeeperaj.com.br>; Denilson - Esc. ALVES <denilson.escriptorioalves@gmail.com>

 4 anexos (911 KB)

CB Transação Federal 13776930-Docemento-Arrecadacao.pdf; CB Transação Previdenciaria 13776929-Docemento-Arrecadacao.pdf; CB Transação Previdenciaria 13776929-Recibo-Adesao.pdf; CB Transação Federal 13776930-Recibo-Adesao.pdf;

Prezado Roger, boa tarde!

Envio em anexo o parcelamento do passivo tributário da CB:

Doc. 01: Recibo de Adesão – Transação Previdenciária (Conta 13776929) – adesão a um programa de transação tributária previdenciária junto à PGFN (Procuradoria-Geral da Fazenda Nacional), com base no Edital PGDAU nº 11/2025;

Doc. 02: O documento de arrecadação que acompanha essa transação traz, no valor total de R\$ 14.174,25 (quatorze mil, cento e setenta e quatro reais e vinte e cinco centavos);

Doc. 03: Recibo de Adesão – Transação Federal (Conta 13776930) - adesão a um a outros débitos federais não previdenciários;

Doc. 04: DARF – Documento de Arrecadação Federal, no valor total de R\$ 19.624,34 (dezenove mil, seiscentos e vinte e quatro reais e trinta e quatro centavos).

Atenciosamente,

Em qui., 18 de set. de 2025 às 09:03, Rogerio | Rio Branco <rsf@riobranco.adm.br> escreveu:

Dra. Flávia, bom dia, @flavia@gatekeeperaj.com.br

Analisando as respostas encaminhadas pela Recuperanda, verifico que, de modo geral, os questionamentos foram atendidos.

No tocante ao Ativo Imobilizado, foi realizada apenas a solicitação complementar de relatório analítico, segregado por quantidade de equipamentos e por centro de custos, a fim de detalhar melhor as informações já apresentadas.

O único ponto que permanece pendente refere-se ao Passivo Fiscal, sendo necessário que a Recuperanda informe o valor individualizado por tributo (principal, juros e multa), bem como as tratativas em andamento para a regularização do referido débito.

Atenciosamente:

De: Denilson - Esc. ALVES <denilson.escritorioalves@gmail.com>

Enviado: quarta-feira, 17 de setembro de 2025 08:53

Para: Rogerio | Rio Branco <rsf@riobranco.adm.br>; flavia@gatekeeperaj.com.br <flavia@gatekeeperaj.com.br>; Estrela C. Lutzer Thomaz <estela@vitaleadv.com.br>

Assunto: Respostas sobre os questionamentos - empresa: Central Business Comunicação Ltda

Bom dia a todos!

Conforme e-mail recebido no dia 16/09/2025, informando que a empresa Central Business Comunicação Ltda, não respondeu aos questionamentos "Balancete maio x abril de 2025, julho de 2025 e Ativo Imobilizado, venho, respeitosamente, informar que no dia 3 de setembro de 2025 às 10:25, foram enviadas as respostas sobre os questionamentos solicitados, conforme e-mail em anexo.

Dra Estela quem nos lê em cópia.

att.



RECIBO DE ADESÃO E CONSOLIDAÇÃO DE NEGOCIAÇÃO



INFORMAÇÃO DA NEGOCIAÇÃO

Número da conta de negociação: 13776929

CNPJ : 00.878.105/0001-48
Nome : CENTRAL BUSINESS COMUNICACAO LTDA EM RECUPERACAO JUDICI
Negociação: 0086 - TRANSACAO POR ADESAO - EDITAL PGDAU N 11/2025
Modalidade: 0096 - PREVIDENCIARIO - P JURIDICAS EM RECUPERACAO JUDICIAL - ATE 60 MESES - REDUCAO ATE 70%

Conforme as informações prestadas em 19/09/2025, o contribuinte acima indicado realizou, no âmbito da PGFN, adesão à negociação prevista na EDITAL PGDAU N 11 /2025, DE 30 DE MAIO DE 2025, consolidada na conta acima indicada e nos seguintes termos:

DÍVIDAS NEGOCIADAS

DÍVIDA	DEVEDOR PRINCIPAL	CÓDIGO DE RECEITA	DATA DE CONSOLIDAÇÃO	PRINCIPAL	MULTA	JUROS	ENCARGO LEGAL	TOTAL
8042380343842	878105000148	4201	19/09/2025	2.838,62	567,71	1.435,06	968,27	5.809,66
	A sua inscrição está atualmente protestada. Não se esqueça que após pagar ou parcelar a sua inscrição, ficará pendente o pagamento dos emolumentos do tabelionato.A emissão da guia para pagamento dos emolumentos do tabelionato pode ser feita pelo site CENPROT nacional (https://site.cenprotnacional.org.br/) OU pelo comparecimento junto ao 1. OFICIAL DO REGISTRO DE IMOVEIS E ANEXOS. O cancelamento do protesto ocorrerá somente após efetuar o pagamento ou parcelamento da inscrição junto à PGFN e, em seguida, quitar os emolumentos do tabelionato.							
	878105000148	4133	19/09/2025	4.700,97	940,19	2.004,02	1.529,03	9.174,21

8042380342609	A sua inscrição está atualmente protestada. Não se esqueça que após pagar ou parcelar a sua inscrição, ficará pendente o pagamento dos emolumentos do tabelionato.A emissão da guia para pagamento dos emolumentos do tabelionato pode ser feita pelo site CENPROT nacional (https://site.cenprotnacional.org.br/) OU pelo comparecimento junto ao 1. TABELIAO DE NOTAS E DE PROTESTO DE LETRAS E TITULOS. O cancelamento do protesto ocorrerá somente após efetuar o pagamento ou parcelamento da inscrição junto à PGFN e, em seguida, quitar os emolumentos do tabelionato.							
	878105000148	4201	19/09/2025	3.522,93	704,58	908,68	1.027,23	6.163,42
8042380344903	A sua inscrição está atualmente protestada. Não se esqueça que após pagar ou parcelar a sua inscrição, ficará pendente o pagamento dos emolumentos do tabelionato.A emissão da guia para pagamento dos emolumentos do tabelionato pode ser feita pelo site CENPROT nacional (https://site.cenprotnacional.org.br/) OU pelo comparecimento junto ao 3. TABELIAO DE NOTAS E DE PROTESTO DE LETRAS E TITULOS. O cancelamento do protesto ocorrerá somente após efetuar o pagamento ou parcelamento da inscrição junto à PGFN e, em seguida, quitar os emolumentos do tabelionato.							
	878105000148	4321	19/09/2025	692,16	138,43	332,16	232,55	1.395,30
8042131585001	A sua inscrição está atualmente protestada. Não se esqueça que após pagar ou parcelar a sua inscrição, ficará pendente o pagamento dos emolumentos do tabelionato.A emissão da guia para pagamento dos emolumentos do tabelionato pode ser feita pelo site CENPROT nacional (https://site.cenprotnacional.org.br/) OU pelo comparecimento junto ao 3. TABELIAO DE NOTAS E DE PROTESTO DE LETRAS E TITULOS. O cancelamento do protesto ocorrerá somente após efetuar o pagamento ou parcelamento da inscrição junto à PGFN e, em seguida, quitar os emolumentos do tabelionato.							
	878105000148	4162	19/09/2025	397,71	79,54	195,27	67,25	739,77
8042380343176	A sua inscrição está atualmente protestada. Não se esqueça que após pagar ou parcelar a sua inscrição, ficará pendente o pagamento dos emolumentos do tabelionato.A emissão da guia para pagamento dos emolumentos do tabelionato pode ser feita pelo site CENPROT nacional (https://site.cenprotnacional.org.br/) OU pelo comparecimento junto ao 1. TABELIAO DE NOTAS E DE PROTESTO DE LETRAS E TITULOS. O cancelamento do protesto ocorrerá somente após efetuar o pagamento ou parcelamento da inscrição junto à PGFN e, em seguida, quitar os emolumentos do tabelionato.							
	878105000148	4338	19/09/2025	316,74	63,34	152,77	106,57	639,42
8042121740225	A sua inscrição está atualmente protestada. Não se esqueça que após pagar ou parcelar a sua inscrição, ficará pendente o pagamento dos emolumentos do tabelionato.A emissão da guia para pagamento dos emolumentos do tabelionato pode ser feita pelo site CENPROT nacional (https://site.cenprotnacional.org.br/) OU pelo comparecimento junto ao 1. OFICIAL DO REGISTRO DE IMOVEIS E ANEXOS. O cancelamento do protesto ocorrerá somente após efetuar o pagamento ou parcelamento da inscrição junto à PGFN e, em seguida, quitar os emolumentos do tabelionato.							
	878105000148	4321	19/09/2025	1.682,70	336,53	815,59	566,96	3.401,78
8042112154343	A sua inscrição está atualmente protestada. Não se esqueça que após pagar ou parcelar a sua inscrição, ficará pendente o pagamento dos emolumentos do tabelionato.A emissão da guia para pagamento dos emolumentos do tabelionato pode ser feita pelo site CENPROT nacional (https://site.cenprotnacional.org.br/) OU pelo comparecimento junto ao 3. TABELIAO DE NOTAS E DE							

	PROTESTO DE LETRAS E TITULOS. O cancelamento do protesto ocorrerá somente após efetuar o pagamento ou parcelamento da inscrição junto à PGFN e, em seguida, quitar os emolumentos do tabelionato.							
8042476025604	878105000148	4224	19/09/2025	380,99	76,17	81,27	53,84	592,27
8042380342285	878105000148	4133	19/09/2025	8.083,55	1.616,71	3.641,28	2.668,30	16.009,84
	A sua inscrição está atualmente protestada. Não se esqueça que após pagar ou parcelar a sua inscrição, ficará pendente o pagamento dos emolumentos do tabelionato.A emissão da guia para pagamento dos emolumentos do tabelionato pode ser feita pelo site CENPROT nacional (https://site.cenprotnacional.org.br/) OU pelo comparecimento junto ao 1. TABELIAO DE NOTAS E DE PROTESTO DE LETRAS E TITULOS. O cancelamento do protesto ocorrerá somente após efetuar o pagamento ou parcelamento da inscrição junto à PGFN e, em seguida, quitar os emolumentos do tabelionato.							
8042380341637	878105000148	4224	19/09/2025	692,62	138,51	325,26	231,27	1.387,66
	A sua inscrição está atualmente protestada. Não se esqueça que após pagar ou parcelar a sua inscrição, ficará pendente o pagamento dos emolumentos do tabelionato.A emissão da guia para pagamento dos emolumentos do tabelionato pode ser feita pelo site CENPROT nacional (https://site.cenprotnacional.org.br/) OU pelo comparecimento junto ao 3. TABELIAO DE NOTAS E DE PROTESTO DE LETRAS E TITULOS. O cancelamento do protesto ocorrerá somente após efetuar o pagamento ou parcelamento da inscrição junto à PGFN e, em seguida, quitar os emolumentos do tabelionato.							
8042380345462	878105000148	4156	19/09/2025	148.173,26	29.634,59	51.801,94	45.921,95	275.531,74
	A sua inscrição está atualmente protestada. Não se esqueça que após pagar ou parcelar a sua inscrição, ficará pendente o pagamento dos emolumentos do tabelionato.A emissão da guia para pagamento dos emolumentos do tabelionato pode ser feita pelo site CENPROT nacional (https://site.cenprotnacional.org.br/) OU pelo comparecimento junto ao 1. TABELIAO DE NOTAS E DE PROTESTO DE LETRAS E TITULOS. O cancelamento do protesto ocorrerá somente após efetuar o pagamento ou parcelamento da inscrição junto à PGFN e, em seguida, quitar os emolumentos do tabelionato.							
8042380344652	878105000148	4133	19/09/2025	15.196,17	3.039,21	3.932,55	4.433,58	26.601,51
	A sua inscrição está atualmente protestada. Não se esqueça que após pagar ou parcelar a sua inscrição, ficará pendente o pagamento dos emolumentos do tabelionato.A emissão da guia para pagamento dos emolumentos do tabelionato pode ser feita pelo site CENPROT nacional (https://site.cenprotnacional.org.br/) OU pelo comparecimento junto ao 1. OFICIAL DO REGISTRO DE IMOVEIS E ANEXOS. O cancelamento do protesto ocorrerá somente após efetuar o pagamento ou parcelamento da inscrição junto à PGFN e, em seguida, quitar os emolumentos do tabelionato.							
8042112154009	878105000148	4133	19/09/2025	11.567,81	2.313,55	5.606,90	3.897,65	23.385,91

	A sua inscrição está atualmente protestada. Não se esqueça que após pagar ou parcelar a sua inscrição, ficará pendente o pagamento dos emolumentos do tabelionato.A emissão da guia para pagamento dos emolumentos do tabelionato pode ser feita pelo site CENPROT nacional (https://site.cenprotnacional.org.br/) OU pelo comparecimento junto ao 3. TABELIAO DE NOTAS E DE PROTESTO DE LETRAS E TITULOS. O cancelamento do protesto ocorrerá somente após efetuar o pagamento ou parcelamento da inscrição junto à PGFN e, em seguida, quitar os emolumentos do tabelionato.							
8042380343923	878105000148	4224	19/09/2025	227,08	45,40	114,79	38,72	425,99
	878105000148	4321	19/09/2025	299,26	59,85	145,97	50,50	555,58
8042380343508	A sua inscrição está atualmente protestada. Não se esqueça que após pagar ou parcelar a sua inscrição, ficará pendente o pagamento dos emolumentos do tabelionato.A emissão da guia para pagamento dos emolumentos do tabelionato pode ser feita pelo site CENPROT nacional (https://site.cenprotnacional.org.br/) OU pelo comparecimento junto ao 1. TABELIAO DE NOTAS E DE PROTESTO DE LETRAS E TITULOS. O cancelamento do protesto ocorrerá somente após efetuar o pagamento ou parcelamento da inscrição junto à PGFN e, em seguida, quitar os emolumentos do tabelionato.							
8042476025787	878105000148	4156	19/09/2025	39.156,72	7.831,32	8.355,53	5.534,35	60.877,92
	878105000148	4224	19/09/2025	358,49	71,67	110,58	54,07	594,81
8042380345039	A sua inscrição está atualmente protestada. Não se esqueça que após pagar ou parcelar a sua inscrição, ficará pendente o pagamento dos emolumentos do tabelionato.A emissão da guia para pagamento dos emolumentos do tabelionato pode ser feita pelo site CENPROT nacional (https://site.cenprotnacional.org.br/) OU pelo comparecimento junto ao 1. OFICIAL DO REGISTRO DE IMOVEIS E ANEXOS. O cancelamento do protesto ocorrerá somente após efetuar o pagamento ou parcelamento da inscrição junto à PGFN e, em seguida, quitar os emolumentos do tabelionato.							
8042476025434	878105000148	4321	19/09/2025	2.857,53	571,49	609,64	403,86	4.442,52
	878105000148	4156	19/09/2025	8.697,73	1.739,54	3.707,83	2.829,02	16.974,12
8042380342790	A sua inscrição está atualmente protestada. Não se esqueça que após pagar ou parcelar a sua inscrição, ficará pendente o pagamento dos emolumentos do tabelionato.A emissão da guia para pagamento dos emolumentos do tabelionato pode ser feita pelo site CENPROT nacional (https://site.cenprotnacional.org.br/) OU pelo comparecimento junto ao 3. TABELIAO DE NOTAS E DE PROTESTO DE LETRAS E TITULOS. O cancelamento do protesto ocorrerá somente após efetuar o pagamento ou parcelamento da inscrição junto à PGFN e, em seguida, quitar os emolumentos do tabelionato.							
8042131584978	878105000148	4224	19/09/2025	92,25	18,45	44,27	30,99	185,96
	878105000148	4201	19/09/2025	2.804,52	560,90	1.359,34	944,95	5.669,71

8042112154181	A sua inscrição está atualmente protestada. Não se esqueça que após pagar ou parcelar a sua inscrição, ficará pendente o pagamento dos emolumentos do tabelionato.A emissão da guia para pagamento dos emolumentos do tabelionato pode ser feita pelo site CENPROT nacional (https://site.cenprotnacional.org.br/) OU pelo comparecimento junto ao 3. TABELIAO DE NOTAS E DE PROTESTO DE LETRAS E TITULOS. O cancelamento do protesto ocorrerá somente após efetuar o pagamento ou parcelamento da inscrição junto à PGFN e, em seguida, quitar os emolumentos do tabelionato.							
	878105000148	4156	19/09/2025	21.435,65	4.287,12	10.339,54	7.212,46	43.274,77
8042121740306	A sua inscrição está atualmente protestada. Não se esqueça que após pagar ou parcelar a sua inscrição, ficará pendente o pagamento dos emolumentos do tabelionato.A emissão da guia para pagamento dos emolumentos do tabelionato pode ser feita pelo site CENPROT nacional (https://site.cenprotnacional.org.br/) OU pelo comparecimento junto ao 1. TABELIAO DE NOTAS E DE PROTESTO DE LETRAS E TITULOS. O cancelamento do protesto ocorrerá somente após efetuar o pagamento ou parcelamento da inscrição junto à PGFN e, em seguida, quitar os emolumentos do tabelionato.							
	878105000148	4338	19/09/2025	336,49	67,29	163,08	113,37	680,23
8042112154424	A sua inscrição está atualmente protestada. Não se esqueça que após pagar ou parcelar a sua inscrição, ficará pendente o pagamento dos emolumentos do tabelionato.A emissão da guia para pagamento dos emolumentos do tabelionato pode ser feita pelo site CENPROT nacional (https://site.cenprotnacional.org.br/) OU pelo comparecimento junto ao 3. TABELIAO DE NOTAS E DE PROTESTO DE LETRAS E TITULOS. O cancelamento do protesto ocorrerá somente após efetuar o pagamento ou parcelamento da inscrição junto à PGFN e, em seguida, quitar os emolumentos do tabelionato.							
8042476025515	878105000148	4338	19/09/2025	571,49	114,27	121,92	80,76	888,44
	878105000148	4321	19/09/2025	2.113,76	422,74	545,20	616,34	3.698,04
8042380345110	A sua inscrição está atualmente protestada. Não se esqueça que após pagar ou parcelar a sua inscrição, ficará pendente o pagamento dos emolumentos do tabelionato.A emissão da guia para pagamento dos emolumentos do tabelionato pode ser feita pelo site CENPROT nacional (https://site.cenprotnacional.org.br/) OU pelo comparecimento junto ao 1. OFICIAL DO REGISTRO DE IMOVEIS E ANEXOS. O cancelamento do protesto ocorrerá somente após efetuar o pagamento ou parcelamento da inscrição junto à PGFN e, em seguida, quitar os emolumentos do tabelionato.							
	878105000148	4321	19/09/2025	5.194,85	1.038,95	2.439,71	1.734,70	10.408,21
8042380341718	A sua inscrição está atualmente protestada. Não se esqueça que após pagar ou parcelar a sua inscrição, ficará pendente o pagamento dos emolumentos do tabelionato.A emissão da guia para pagamento dos emolumentos do tabelionato pode ser feita pelo site CENPROT nacional (https://site.cenprotnacional.org.br/) OU pelo comparecimento junto ao 1. OFICIAL DO REGISTRO DE IMOVEIS E ANEXOS. O cancelamento do protesto ocorrerá somente após efetuar o pagamento ou parcelamento da inscrição junto à PGFN e, em seguida, quitar os emolumentos do tabelionato.							
	878105000148	4162	19/09/2025	3.643,21	728,59	1.273,02	1.128,96	6.773,78

8042380345543	A sua inscrição está atualmente protestada. Não se esqueça que após pagar ou parcelar a sua inscrição, ficará pendente o pagamento dos emolumentos do tabelionato.A emissão da guia para pagamento dos emolumentos do tabelionato pode ser feita pelo site CENPROT nacional (https://site.cenprotnacional.org.br/) OU pelo comparecimento junto ao 3. TABELIAO DE NOTAS E DE PROTESTO DE LETRAS E TITULOS. O cancelamento do protesto ocorrerá somente após efetuar o pagamento ou parcelamento da inscrição junto à PGFN e, em seguida, quitar os emolumentos do tabelionato.							
8042380344148	878105000148	4338	19/09/2025	340,64	68,12	172,20	58,09	639,05
8042112154262	878105000148	4224	19/09/2025	224,32	44,86	108,71	75,57	453,46
8042380344067	878105000148	4321	19/09/2025	1.703,17	340,62	861,04	580,96	3.485,79
	A sua inscrição está atualmente protestada. Não se esqueça que após pagar ou parcelar a sua inscrição, ficará pendente o pagamento dos emolumentos do tabelionato.A emissão da guia para pagamento dos emolumentos do tabelionato pode ser feita pelo site CENPROT nacional (https://site.cenprotnacional.org.br/) OU pelo comparecimento junto ao 1. OFICIAL DO REGISTRO DE IMOVEIS E ANEXOS. O cancelamento do protesto ocorrerá somente após efetuar o pagamento ou parcelamento da inscrição junto à PGFN e, em seguida, quitar os emolumentos do tabelionato.							
8042380342870	878105000148	4162	19/09/2025	212,23	42,44	90,47	34,51	379,65
8042121740578	878105000148	4162	19/09/2025	576,79	115,35	278,25	194,07	1.164,46
	A sua inscrição está atualmente protestada. Não se esqueça que após pagar ou parcelar a sua inscrição, ficará pendente o pagamento dos emolumentos do tabelionato.A emissão da guia para pagamento dos emolumentos do tabelionato pode ser feita pelo site CENPROT nacional (https://site.cenprotnacional.org.br/) OU pelo comparecimento junto ao 1. OFICIAL DO REGISTRO DE IMOVEIS E ANEXOS. O cancelamento do protesto ocorrerá somente após efetuar o pagamento ou parcelamento da inscrição junto à PGFN e, em seguida, quitar os emolumentos do tabelionato.							
8042380345209	878105000148	4338	19/09/2025	537,76	107,54	165,91	81,12	892,33
	A sua inscrição está atualmente protestada. Não se esqueça que após pagar ou parcelar a sua inscrição, ficará pendente o pagamento dos emolumentos do tabelionato.A emissão da guia para pagamento dos emolumentos do tabelionato pode ser feita pelo site CENPROT nacional (https://site.cenprotnacional.org.br/) OU pelo comparecimento junto ao 3. TABELIAO DE NOTAS E DE PROTESTO DE LETRAS E TITULOS. O cancelamento do protesto ocorrerá somente após efetuar o pagamento ou parcelamento da inscrição junto à PGFN e, em seguida, quitar os emolumentos do tabelionato.							
8042121740497	878105000148	4224	19/09/2025	211,14	42,22	101,84	71,04	426,24
8042131585273	878105000148	4201	19/09/2025	1.153,60	230,72	553,61	387,58	2.325,51
	A sua inscrição está atualmente protestada. Não se esqueça que após pagar ou parcelar a sua inscrição, ficará pendente o pagamento dos emolumentos do tabelionato.A emissão da guia para pagamento dos emolumentos do tabelionato pode ser feita pelo site CENPROT nacional (https://site.cenprotnacional.org.br/) OU pelo comparecimento junto ao 3. TABELIAO DE NOTAS E DE PROTESTO DE LETRAS E TITULOS. O cancelamento do protesto ocorrerá somente após efetuar o pagamento ou parcelamento da inscrição junto à PGFN e, em seguida, quitar os emolumentos do tabelionato.							

	878105000148	4338	19/09/2025	1.038,93	207,77	487,90	346,92	2.081,52
8042380341807	A sua inscrição está atualmente protestada. Não se esqueça que após pagar ou parcelar a sua inscrição, ficará pendente o pagamento dos emolumentos do tabelionato.A emissão da guia para pagamento dos emolumentos do tabelionato pode ser feita pelo site CENPROT nacional (https://site.cenprotnacional.org.br/) OU pelo comparecimento junto ao 3. TABELIAO DE NOTAS E DE PROTESTO DE LETRAS E TITULOS. O cancelamento do protesto ocorrerá somente após efetuar o pagamento ou parcelamento da inscrição junto à PGFN e, em seguida, quitar os emolumentos do tabelionato.							
	878105000148	4133	19/09/2025	11.168,59	2.233,71	5.387,25	3.757,91	22.547,46
8042121739995	A sua inscrição está atualmente protestada. Não se esqueça que após pagar ou parcelar a sua inscrição, ficará pendente o pagamento dos emolumentos do tabelionato.A emissão da guia para pagamento dos emolumentos do tabelionato pode ser feita pelo site CENPROT nacional (https://site.cenprotnacional.org.br/) OU pelo comparecimento junto ao 3. TABELIAO DE NOTAS E DE PROTESTO DE LETRAS E TITULOS. O cancelamento do protesto ocorrerá somente após efetuar o pagamento ou parcelamento da inscrição junto à PGFN e, em seguida, quitar os emolumentos do tabelionato.							
8042380343761	878105000148	4321	19/09/2025	275,86	55,17	138,42	46,94	516,39
	878105000148	4162	19/09/2025	704,58	140,90	181,72	205,44	1.232,64
8042380344814	A sua inscrição está atualmente protestada. Não se esqueça que após pagar ou parcelar a sua inscrição, ficará pendente o pagamento dos emolumentos do tabelionato.A emissão da guia para pagamento dos emolumentos do tabelionato pode ser feita pelo site CENPROT nacional (https://site.cenprotnacional.org.br/) OU pelo comparecimento junto ao 1. TABELIAO DE NOTAS E DE PROTESTO DE LETRAS E TITULOS. O cancelamento do protesto ocorrerá somente após efetuar o pagamento ou parcelamento da inscrição junto à PGFN e, em seguida, quitar os emolumentos do tabelionato.							
8042131584897	878105000148	4338	19/09/2025	138,40	27,68	66,41	46,49	278,98
	878105000148	4224	19/09/2025	1.326,90	265,33	455,03	409,45	2.456,71
8042380345705	A sua inscrição está atualmente protestada. Não se esqueça que após pagar ou parcelar a sua inscrição, ficará pendente o pagamento dos emolumentos do tabelionato.A emissão da guia para pagamento dos emolumentos do tabelionato pode ser feita pelo site CENPROT nacional (https://site.cenprotnacional.org.br/) OU pelo comparecimento junto ao 1. TABELIAO DE NOTAS E DE PROTESTO DE LETRAS E TITULOS. O cancelamento do protesto ocorrerá somente após efetuar o pagamento ou parcelamento da inscrição junto à PGFN e, em seguida, quitar os emolumentos do tabelionato.							
	878105000148	4338	19/09/2025	1.990,42	398,03	682,62	614,21	3.685,28

8042380345977	A sua inscrição está atualmente protestada. Não se esqueça que após pagar ou parcelar a sua inscrição, ficará pendente o pagamento dos emolumentos do tabelionato.A emissão da guia para pagamento dos emolumentos do tabelionato pode ser feita pelo site CENPROT nacional (https://site.cenprotnacional.org.br/) OU pelo comparecimento junto ao 1. OFICIAL DO REGISTRO DE IMOVEIS E ANEXOS. O cancelamento do protesto ocorrerá somente após efetuar o pagamento ou parcelamento da inscrição junto à PGFN e, em seguida, quitar os emolumentos do tabelionato.							
8042380342528	878105000148	4133	19/09/2025	7.970,95	1.594,17	3.516,77	2.616,37	15.698,26
	A sua inscrição está atualmente protestada. Não se esqueça que após pagar ou parcelar a sua inscrição, ficará pendente o pagamento dos emolumentos do tabelionato.A emissão da guia para pagamento dos emolumentos do tabelionato pode ser feita pelo site CENPROT nacional (https://site.cenprotnacional.org.br/) OU pelo comparecimento junto ao 1. OFICIAL DO REGISTRO DE IMOVEIS E ANEXOS. O cancelamento do protesto ocorrerá somente após efetuar o pagamento ou parcelamento da inscrição junto à PGFN e, em seguida, quitar os emolumentos do tabelionato.							
8042476025949	878105000148	4133	19/09/2025	20.675,78	4.135,14	4.406,53	2.921,74	32.139,19
8042380342102	878105000148	4162	19/09/2025	458,79	91,75	207,06	75,76	833,36
	A sua inscrição está atualmente protestada. Não se esqueça que após pagar ou parcelar a sua inscrição, ficará pendente o pagamento dos emolumentos do tabelionato.A emissão da guia para pagamento dos emolumentos do tabelionato pode ser feita pelo site CENPROT nacional (https://site.cenprotnacional.org.br/) OU pelo comparecimento junto ao 1. TABELIAO DE NOTAS E DE PROTESTO DE LETRAS E TITULOS. O cancelamento do protesto ocorrerá somente após efetuar o pagamento ou parcelamento da inscrição junto à PGFN e, em seguida, quitar os emolumentos do tabelionato.							
8042121740144	878105000148	4321	19/09/2025	1.583,89	316,77	763,98	532,92	3.197,56
	A sua inscrição está atualmente protestada. Não se esqueça que após pagar ou parcelar a sua inscrição, ficará pendente o pagamento dos emolumentos do tabelionato.A emissão da guia para pagamento dos emolumentos do tabelionato pode ser feita pelo site CENPROT nacional (https://site.cenprotnacional.org.br/) OU pelo comparecimento junto ao 1. OFICIAL DO REGISTRO DE IMOVEIS E ANEXOS. O cancelamento do protesto ocorrerá somente após efetuar o pagamento ou parcelamento da inscrição junto à PGFN e, em seguida, quitar os emolumentos do tabelionato.							
8042380345381	878105000148	4133	19/09/2025	76.898,97	15.379,68	26.879,26	23.831,58	142.989,49
	A sua inscrição está atualmente protestada. Não se esqueça que após pagar ou parcelar a sua inscrição, ficará pendente o pagamento dos emolumentos do tabelionato.A emissão da guia para pagamento dos emolumentos do tabelionato pode ser feita pelo site CENPROT nacional (https://site.cenprotnacional.org.br/) OU pelo comparecimento junto ao 3. TABELIAO DE NOTAS E DE PROTESTO DE LETRAS E TITULOS. O cancelamento do protesto ocorrerá somente após efetuar o pagamento ou parcelamento da inscrição junto à PGFN e, em seguida, quitar os emolumentos do tabelionato.							
8042380342366	878105000148	4156	19/09/2025	18.115,04	3.623,00	7.992,34	5.946,07	35.676,45

	A sua inscrição está atualmente protestada. Não se esqueça que após pagar ou parcelar a sua inscrição, ficará pendente o pagamento dos emolumentos do tabelionato.A emissão da guia para pagamento dos emolumentos do tabelionato pode ser feita pelo site CENPROT nacional (https://site.cenprotnacional.org.br/) OU pelo comparecimento junto ao 1. OFICIAL DO REGISTRO DE IMOVEIS E ANEXOS. O cancelamento do protesto ocorrerá somente após efetuar o pagamento ou parcelamento da inscrição junto à PGFN e, em seguida, quitar os emolumentos do tabelionato.							
8042380343095	878105000148	4156	19/09/2025	15.762,83	3.152,56	7.739,54	5.330,98	31.985,91
	A sua inscrição está atualmente protestada. Não se esqueça que após pagar ou parcelar a sua inscrição, ficará pendente o pagamento dos emolumentos do tabelionato.A emissão da guia para pagamento dos emolumentos do tabelionato pode ser feita pelo site CENPROT nacional (https://site.cenprotnacional.org.br/) OU pelo comparecimento junto ao 1. OFICIAL DO REGISTRO DE IMOVEIS E ANEXOS. O cancelamento do protesto ocorrerá somente após efetuar o pagamento ou parcelamento da inscrição junto à PGFN e, em seguida, quitar os emolumentos do tabelionato.							
8042380341556	878105000148	4201	19/09/2025	8.658,10	1.731,61	4.066,22	2.891,18	17.347,11
	A sua inscrição está atualmente protestada. Não se esqueça que após pagar ou parcelar a sua inscrição, ficará pendente o pagamento dos emolumentos do tabelionato.A emissão da guia para pagamento dos emolumentos do tabelionato pode ser feita pelo site CENPROT nacional (https://site.cenprotnacional.org.br/) OU pelo comparecimento junto ao 1. OFICIAL DO REGISTRO DE IMOVEIS E ANEXOS. O cancelamento do protesto ocorrerá somente após efetuar o pagamento ou parcelamento da inscrição junto à PGFN e, em seguida, quitar os emolumentos do tabelionato.							
8042380343419	878105000148	4201	19/09/2025	498,75	99,75	243,29	84,17	925,96
	A sua inscrição está atualmente protestada. Não se esqueça que após pagar ou parcelar a sua inscrição, ficará pendente o pagamento dos emolumentos do tabelionato.A emissão da guia para pagamento dos emolumentos do tabelionato pode ser feita pelo site CENPROT nacional (https://site.cenprotnacional.org.br/) OU pelo comparecimento junto ao 1. OFICIAL DO REGISTRO DE IMOVEIS E ANEXOS. O cancelamento do protesto ocorrerá somente após efetuar o pagamento ou parcelamento da inscrição junto à PGFN e, em seguida, quitar os emolumentos do tabelionato.							
8042131584706	878105000148	4133	19/09/2025	4.929,03	985,80	2.365,43	1.656,05	9.936,31
	A sua inscrição está atualmente protestada. Não se esqueça que após pagar ou parcelar a sua inscrição, ficará pendente o pagamento dos emolumentos do tabelionato.A emissão da guia para pagamento dos emolumentos do tabelionato pode ser feita pelo site CENPROT nacional (https://site.cenprotnacional.org.br/) OU pelo comparecimento junto ao 3. TABELIAO DE NOTAS E DE PROTESTO DE LETRAS E TITULOS. O cancelamento do protesto ocorrerá somente após efetuar o pagamento ou parcelamento da inscrição junto à PGFN e, em seguida, quitar os emolumentos do tabelionato.							
8042112153967	878105000148	4162	19/09/2025	1.495,58	299,10	727,16	504,36	3.026,20
	A sua inscrição está atualmente protestada. Não se esqueça que após pagar ou parcelar a sua inscrição, ficará pendente o pagamento dos emolumentos do tabelionato.A emissão da guia para pagamento dos emolumentos do tabelionato pode ser feita pelo site CENPROT nacional (https://site.cenprotnacional.org.br/) OU pelo comparecimento junto ao 3. TABELIAO DE NOTAS E DE PROTESTO DE LETRAS E TITULOS. O cancelamento do protesto ocorrerá somente após efetuar o pagamento ou parcelamento da inscrição junto à PGFN e, em seguida, quitar os emolumentos do tabelionato.							

8042380343680	878105000148	4201	19/09/2025	459,76	91,95	230,70	78,24	860,65
	878105000148	4156	19/09/2025	70.585,05	14.117,00	33.149,89	23.570,38	141.422,32
8042380343257	A sua inscrição está atualmente protestada. Não se esqueça que após pagar ou parcelar a sua inscrição, ficará pendente o pagamento dos emolumentos do tabelionato.A emissão da guia para pagamento dos emolumentos do tabelionato pode ser feita pelo site CENPROT nacional (https://site.cenprotnacional.org.br/) OU pelo comparecimento junto ao 1. OFICIAL DO REGISTRO DE IMOVEIS E ANEXOS. O cancelamento do protesto ocorrerá somente após efetuar o pagamento ou parcelamento da inscrição junto à PGFN e, em seguida, quitar os emolumentos do tabelionato.							
	878105000148	4156	19/09/2025	9.391,43	1.878,28	4.506,93	3.155,32	18.931,96
8042131585192	A sua inscrição está atualmente protestada. Não se esqueça que após pagar ou parcelar a sua inscrição, ficará pendente o pagamento dos emolumentos do tabelionato.A emissão da guia para pagamento dos emolumentos do tabelionato pode ser feita pelo site CENPROT nacional (https://site.cenprotnacional.org.br/) OU pelo comparecimento junto ao 3. TABELIAO DE NOTAS E DE PROTESTO DE LETRAS E TITULOS. O cancelamento do protesto ocorrerá somente após efetuar o pagamento ou parcelamento da inscrição junto à PGFN e, em seguida, quitar os emolumentos do tabelionato.							
	878105000148	4156	19/09/2025	48.510,98	9.702,17	23.568,72	16.356,37	98.138,24
8042112154505	A sua inscrição está atualmente protestada. Não se esqueça que após pagar ou parcelar a sua inscrição, ficará pendente o pagamento dos emolumentos do tabelionato.A emissão da guia para pagamento dos emolumentos do tabelionato pode ser feita pelo site CENPROT nacional (https://site.cenprotnacional.org.br/) OU pelo comparecimento junto ao 3. TABELIAO DE NOTAS E DE PROTESTO DE LETRAS E TITULOS. O cancelamento do protesto ocorrerá somente após efetuar o pagamento ou parcelamento da inscrição junto à PGFN e, em seguida, quitar os emolumentos do tabelionato.							
	878105000148	4321	19/09/2025	9.952,45	1.990,43	3.413,39	3.071,25	18.427,52
8042380345896	A sua inscrição está atualmente protestada. Não se esqueça que após pagar ou parcelar a sua inscrição, ficará pendente o pagamento dos emolumentos do tabelionato.A emissão da guia para pagamento dos emolumentos do tabelionato pode ser feita pelo site CENPROT nacional (https://site.cenprotnacional.org.br/) OU pelo comparecimento junto ao 1. TABELIAO DE NOTAS E DE PROTESTO DE LETRAS E TITULOS. O cancelamento do protesto ocorrerá somente após efetuar o pagamento ou parcelamento da inscrição junto à PGFN e, em seguida, quitar os emolumentos do tabelionato.							
8042131584625	878105000148	4162	19/09/2025	230,70	46,14	110,71	77,51	465,06
8042476026082	878105000148	4162	19/09/2025	952,49	190,48	203,19	134,61	1.480,77
	878105000148	4133	19/09/2025	29.073,63	5.814,70	13.593,86	9.696,43	58.178,62

8042380342951	A sua inscrição está atualmente protestada. Não se esqueça que após pagar ou parcelar a sua inscrição, ficará pendente o pagamento dos emolumentos do tabelionato.A emissão da guia para pagamento dos emolumentos do tabelionato pode ser feita pelo site CENPROT nacional (https://site.cenprotnacional.org.br/) OU pelo comparecimento junto ao 3. TABELIAO DE NOTAS E DE PROTESTO DE LETRAS E TITULOS. O cancelamento do protesto ocorrerá somente após efetuar o pagamento ou parcelamento da inscrição junto à PGFN e, em seguida, quitar os emolumentos do tabelionato.							
	878105000148	4133	19/09/2025	5.072,86	1.014,57	2.423,80	1.702,24	10.213,47
8042149957830	A sua inscrição está atualmente protestada. Não se esqueça que após pagar ou parcelar a sua inscrição, ficará pendente o pagamento dos emolumentos do tabelionato.A emissão da guia para pagamento dos emolumentos do tabelionato pode ser feita pelo site CENPROT nacional (https://site.cenprotnacional.org.br/) OU pelo comparecimento junto ao 1. TABELIAO DE NOTAS E DE PROTESTO DE LETRAS E TITULOS. O cancelamento do protesto ocorrerá somente após efetuar o pagamento ou parcelamento da inscrição junto à PGFN e, em seguida, quitar os emolumentos do tabelionato.							
	878105000148	4156	19/09/2025	29.232,43	5.846,48	7.548,14	8.525,41	51.152,46
8042380344733	A sua inscrição está atualmente protestada. Não se esqueça que após pagar ou parcelar a sua inscrição, ficará pendente o pagamento dos emolumentos do tabelionato.A emissão da guia para pagamento dos emolumentos do tabelionato pode ser feita pelo site CENPROT nacional (https://site.cenprotnacional.org.br/) OU pelo comparecimento junto ao 1. OFICIAL DO REGISTRO DE IMOVEIS E ANEXOS. O cancelamento do protesto ocorrerá somente após efetuar o pagamento ou parcelamento da inscrição junto à PGFN e, em seguida, quitar os emolumentos do tabelionato.							
8042380342447	878105000148	4162	19/09/2025	448,30	89,65	197,78	73,57	809,30
	878105000148	4201	19/09/2025	16.587,45	3.317,44	5.689,04	5.118,78	30.712,71
8042380345624	A sua inscrição está atualmente protestada. Não se esqueça que após pagar ou parcelar a sua inscrição, ficará pendente o pagamento dos emolumentos do tabelionato.A emissão da guia para pagamento dos emolumentos do tabelionato pode ser feita pelo site CENPROT nacional (https://site.cenprotnacional.org.br/) OU pelo comparecimento junto ao 1. TABELIAO DE NOTAS E DE PROTESTO DE LETRAS E TITULOS. O cancelamento do protesto ocorrerá somente após efetuar o pagamento ou parcelamento da inscrição junto à PGFN e, em seguida, quitar os emolumentos do tabelionato.							
	878105000148	4201	19/09/2025	2.639,85	527,96	1.273,33	888,22	5.329,36
8042121740063	A sua inscrição está atualmente protestada. Não se esqueça que após pagar ou parcelar a sua inscrição, ficará pendente o pagamento dos emolumentos do tabelionato.A emissão da guia para pagamento dos emolumentos do tabelionato pode ser feita pelo site CENPROT nacional (https://site.cenprotnacional.org.br/) OU pelo comparecimento junto ao 1. OFICIAL DO REGISTRO DE IMOVEIS E ANEXOS. O cancelamento do protesto ocorrerá somente após efetuar o pagamento ou parcelamento da inscrição junto à PGFN e, em seguida, quitar os emolumentos do tabelionato.							
8042476025868	878105000148	4201	19/09/2025	4.762,56	952,49	1.016,09	673,11	7.404,25
	878105000148	4162	19/09/2025	1.731,60	346,29	813,21	578,22	3.469,32

8042380343338	A sua inscrição está atualmente protestada. Não se esqueça que após pagar ou parcelar a sua inscrição, ficará pendente o pagamento dos emolumentos do tabelionato.A emissão da guia para pagamento dos emolumentos do tabelionato pode ser feita pelo site CENPROT nacional (https://site.cenprotnacional.org.br/) OU pelo comparecimento junto ao 3. TABELIAO DE NOTAS E DE PROTESTO DE LETRAS E TITULOS. O cancelamento do protesto ocorrerá somente após efetuar o pagamento ou parcelamento da inscrição junto à PGFN e, em seguida, quitar os emolumentos do tabelionato.							
	878105000148	4156	19/09/2025	18.720,27	3.744,05	8.449,32	6.182,72	37.096,36
8042380342013	A sua inscrição está atualmente protestada. Não se esqueça que após pagar ou parcelar a sua inscrição, ficará pendente o pagamento dos emolumentos do tabelionato.A emissão da guia para pagamento dos emolumentos do tabelionato pode ser feita pelo site CENPROT nacional (https://site.cenprotnacional.org.br/) OU pelo comparecimento junto ao 1. TABELIAO DE NOTAS E DE PROTESTO DE LETRAS E TITULOS. O cancelamento do protesto ocorrerá somente após efetuar o pagamento ou parcelamento da inscrição junto à PGFN e, em seguida, quitar os emolumentos do tabelionato.							
135955521	878105000148	4133	19/09/2025	17.180,76	3.436,15	12.691,42	3.330,84	36.639,17
	878105000148	4338	19/09/2025	19.737,63	3.947,52	11.043,20	6.945,67	41.674,02
158447468	A sua inscrição está atualmente protestada. Não se esqueça que após pagar ou parcelar a sua inscrição, ficará pendente o pagamento dos emolumentos do tabelionato.A emissão da guia para pagamento dos emolumentos do tabelionato pode ser feita pelo site CENPROT nacional (https://site.cenprotnacional.org.br/) OU pelo comparecimento junto ao 3. TABELIAO DE NOTAS E DE PROTESTO DE LETRAS E TITULOS. O cancelamento do protesto ocorrerá somente após efetuar o pagamento ou parcelamento da inscrição junto à PGFN e, em seguida, quitar os emolumentos do tabelionato.							
	878105000148	4133	19/09/2025	24.763,40	4.952,68	20.982,23	10.139,66	60.837,97
128472600	A sua inscrição está atualmente protestada. Não se esqueça que após pagar ou parcelar a sua inscrição, ficará pendente o pagamento dos emolumentos do tabelionato.A emissão da guia para pagamento dos emolumentos do tabelionato pode ser feita pelo site CENPROT nacional (https://site.cenprotnacional.org.br/) OU pelo comparecimento junto ao 3. TABELIAO DE NOTAS E DE PROTESTO DE LETRAS E TITULOS. O cancelamento do protesto ocorrerá somente após efetuar o pagamento ou parcelamento da inscrição junto à PGFN e, em seguida, quitar os emolumentos do tabelionato.							
135955513	878105000148	4338	19/09/2025	99.916,87	19.983,37	72.297,61	19.219,80	211.417,65
	878105000148	4338	19/09/2025	44.158,68	8.831,73	28.045,05	16.207,10	97.242,56
144769204	A sua inscrição está atualmente protestada. Não se esqueça que após pagar ou parcelar a sua inscrição, ficará pendente o pagamento dos emolumentos do tabelionato.A emissão da guia para pagamento dos emolumentos do tabelionato pode ser feita pelo site CENPROT nacional (https://site.cenprotnacional.org.br/) OU pelo comparecimento junto ao 1. TABELIAO DE NOTAS E DE PROTESTO DE LETRAS E TITULOS. O cancelamento do protesto ocorrerá somente após efetuar o pagamento ou parcelamento da inscrição junto à PGFN e, em seguida, quitar os emolumentos do tabelionato.							

128472618	878105000148	4338	19/09/2025	159.886,03	31.977,22	136.094,84	65.591,62	393.549,71
	A sua inscrição está atualmente protestada. Não se esqueça que após pagar ou parcelar a sua inscrição, ficará pendente o pagamento dos emolumentos do tabelionato.A emissão da guia para pagamento dos emolumentos do tabelionato pode ser feita pelo site CENPROT nacional (https://site.cenprotnacional.org.br/) OU pelo comparecimento junto ao 3. TABELIAO DE NOTAS E DE PROTESTO DE LETRAS E TITULOS. O cancelamento do protesto ocorrerá somente após efetuar o pagamento ou parcelamento da inscrição junto à PGFN e, em seguida, quitar os emolumentos do tabelionato.							
135955505	878105000148	4133	19/09/2025	25.227,30	5.045,46	18.273,42	4.854,62	53.400,80
	878105000148	4133	19/09/2025	7.769,26	1.553,85	4.346,89	2.734,00	16.404,00
158447450	A sua inscrição está atualmente protestada. Não se esqueça que após pagar ou parcelar a sua inscrição, ficará pendente o pagamento dos emolumentos do tabelionato.A emissão da guia para pagamento dos emolumentos do tabelionato pode ser feita pelo site CENPROT nacional (https://site.cenprotnacional.org.br/) OU pelo comparecimento junto ao 1. TABELIAO DE NOTAS E DE PROTESTO DE LETRAS E TITULOS. O cancelamento do protesto ocorrerá somente após efetuar o pagamento ou parcelamento da inscrição junto à PGFN e, em seguida, quitar os emolumentos do tabelionato.							
135955530	878105000148	4338	19/09/2025	50.979,16	10.195,84	37.658,31	9.883,34	108.716,65
	878105000148	4338	19/09/2025	53.425,97	10.685,20	30.307,46	18.883,72	113.302,35
158431057	A sua inscrição está atualmente protestada. Não se esqueça que após pagar ou parcelar a sua inscrição, ficará pendente o pagamento dos emolumentos do tabelionato.A emissão da guia para pagamento dos emolumentos do tabelionato pode ser feita pelo site CENPROT nacional (https://site.cenprotnacional.org.br/) OU pelo comparecimento junto ao 3. TABELIAO DE NOTAS E DE PROTESTO DE LETRAS E TITULOS. O cancelamento do protesto ocorrerá somente após efetuar o pagamento ou parcelamento da inscrição junto à PGFN e, em seguida, quitar os emolumentos do tabelionato.							
	878105000148	4338	19/09/2025	1.210,26	242,06	765,11	443,48	2.660,91
150316569	A sua inscrição está atualmente protestada. Não se esqueça que após pagar ou parcelar a sua inscrição, ficará pendente o pagamento dos emolumentos do tabelionato.A emissão da guia para pagamento dos emolumentos do tabelionato pode ser feita pelo site CENPROT nacional (https://site.cenprotnacional.org.br/) OU pelo comparecimento junto ao 1. TABELIAO DE NOTAS E DE PROTESTO DE LETRAS E TITULOS. O cancelamento do protesto ocorrerá somente após efetuar o pagamento ou parcelamento da inscrição junto à PGFN e, em seguida, quitar os emolumentos do tabelionato.							
136487670	878105000148	4338	19/09/2025	86.415,19	17.283,03	60.414,03	16.411,23	180.523,48
131492888	878105000148	4338	19/09/2025	296.366,37	59.273,30	231.934,56	58.757,43	646.331,66
	878105000148	4338	19/09/2025	8.251,16	1.650,23	5.479,59	3.076,20	18.457,18

141883090	A sua inscrição está atualmente protestada. Não se esqueça que após pagar ou parcelar a sua inscrição, ficará pendente o pagamento dos emolumentos do tabelionato.A emissão da guia para pagamento dos emolumentos do tabelionato pode ser feita pelo site CENPROT nacional (https://site.cenprotnacional.org.br/) OU pelo comparecimento junto ao 1. TABELIAO DE NOTAS E DE PROTESTO DE LETRAS E TITULOS. O cancelamento do protesto ocorrerá somente após efetuar o pagamento ou parcelamento da inscrição junto à PGFN e, em seguida, quitar os emolumentos do tabelionato.							
	878105000148	4338	19/09/2025	7.951,92	1.590,38	5.408,90	2.990,23	17.941,43
136545211	A sua inscrição está atualmente protestada. Não se esqueça que após pagar ou parcelar a sua inscrição, ficará pendente o pagamento dos emolumentos do tabelionato.A emissão da guia para pagamento dos emolumentos do tabelionato pode ser feita pelo site CENPROT nacional (https://site.cenprotnacional.org.br/) OU pelo comparecimento junto ao 3. TABELIAO DE NOTAS E DE PROTESTO DE LETRAS E TITULOS. O cancelamento do protesto ocorrerá somente após efetuar o pagamento ou parcelamento da inscrição junto à PGFN e, em seguida, quitar os emolumentos do tabelionato.							
136487661	878105000148	4133	19/09/2025	26.815,98	5.363,19	18.753,18	5.093,24	56.025,59

Valores atualizados para a data de consolidação e sem desconto.
Todos os valores em Reais (R\$)

DEMONSTRATIVO DE CONSOLIDAÇÃO

DEMONSTRATIVO	PRINCIPAL	MULTA	JUROS	ENCARGO LEGAL	CONSOLIDADO
Total sem desconto	1.643.094,05	328.617,72	969.886,03	460.223,54	3.401.821,34
Entrada	82.154,70	16.430,88	48.494,30	23.011,17	170.091,05
Desconto	0,00	312.186,83	921.391,72	437.212,36	1.670.790,91
Créditos PF/BCN	0,00	0,00	0,00	0,00	0,00
Total a pagar	1.643.094,05	16.430,89	48.494,31	23.011,18	1.731.030,43

Todos os valores em Reais (R\$)

DEMONSTRATIVO DE DESCONTO POR DÍVIDA

--	--	--	--	--

DÍVIDA	VALOR CONSOLIDADO	DESCONTOS					VALOR CONSOLIDADO	DESCONTO EFETIVO
		PRINCIPAL	MULTA	JUROS	ENCARGO LEGAL	TOTAL		
8042380343842	5.809,66	0,00	539,32	1.363,30	919,85	2.822,47	2.987,19	48,58%
8042380342609	9.174,21	0,00	893,18	1.903,81	1.452,57	4.249,56	4.924,65	46,32%
8042380344903	6.163,42	0,00	669,35	863,24	975,86	2.508,45	3.654,97	40,69%
8042131585001	1.395,30	0,00	131,50	315,55	220,92	667,97	727,33	47,87%
8042380343176	739,77	0,00	75,56	185,50	63,88	324,94	414,83	43,92%
8042121740225	639,42	0,00	60,17	145,13	101,24	306,54	332,88	47,94%
8042112154343	3.401,78	0,00	319,70	774,81	538,61	1.633,12	1.768,66	48,00%
8042476025604	592,27	0,00	72,36	77,20	51,14	200,70	391,57	33,88%
8042380342285	16.009,84	0,00	1.535,87	3.459,21	2.534,88	7.529,96	8.479,88	47,03%
8042380341637	1.387,66	0,00	131,58	308,99	219,70	660,27	727,39	47,58%
8042380345462	275.531,74	0,00	28.152,86	49.211,84	43.625,85	120.990,55	154.541,19	43,91%
8042380344652	26.601,51	0,00	2.887,24	3.735,92	4.211,90	10.835,06	15.766,45	40,73%
8042112154009	23.385,91	0,00	2.197,87	5.326,55	3.702,76	11.227,18	12.158,73	48,00%
8042380343923	425,99	0,00	43,13	109,05	36,78	188,96	237,03	44,35%
8042380343508	555,58	0,00	56,85	138,67	47,97	243,49	312,09	43,82%
8042476025787	60.877,92	0,00	7.439,75	7.937,75	5.257,63	20.635,13	40.242,79	33,89%
8042380345039	594,81	0,00	68,08	105,05	51,36	224,49	370,32	37,74%
8042476025434	4.442,52	0,00	542,91	579,15	383,66	1.505,72	2.936,80	33,89%

8042380342790	16.974,12	0,00	1.652,56	3.522,43	2.687,56	7.862,55	9.111,57	46,32%
8042131584978	185,96	0,00	17,52	42,05	29,44	89,01	96,95	47,86%
8042112154181	5.669,71	0,00	532,85	1.291,37	897,70	2.721,92	2.947,79	48,00%
8042121740306	43.274,77	0,00	4.072,76	9.822,56	6.851,83	20.747,15	22.527,62	47,94%
8042112154424	680,23	0,00	63,92	154,92	107,70	326,54	353,69	48,00%
8042476025515	888,44	0,00	108,55	115,82	76,72	301,09	587,35	33,88%
8042380345110	3.698,04	0,00	401,60	517,94	585,52	1.505,06	2.192,98	40,69%
8042380341718	10.408,21	0,00	987,00	2.317,72	1.647,96	4.952,68	5.455,53	47,58%
8042380345543	6.773,78	0,00	692,16	1.209,36	1.072,51	2.974,03	3.799,75	43,90%
8042380344148	639,05	0,00	64,71	163,59	55,18	283,48	355,57	44,35%
8042112154262	453,46	0,00	42,61	103,27	71,79	217,67	235,79	48,00%
8042380344067	3.485,79	0,00	323,58	817,98	551,91	1.693,47	1.792,32	48,58%
8042380342870	379,65	0,00	40,31	85,94	32,78	159,03	220,62	41,88%
8042121740578	1.164,46	0,00	109,58	264,33	184,36	558,27	606,19	47,94%
8042380345209	892,33	0,00	102,16	157,61	77,06	336,83	555,50	37,74%
8042121740497	426,24	0,00	40,10	96,74	67,48	204,32	221,92	47,93%
8042131585273	2.325,51	0,00	219,18	525,92	368,20	1.113,30	1.212,21	47,87%
8042380341807	2.081,52	0,00	197,38	463,50	329,57	990,45	1.091,07	47,58%
8042121739995	22.547,46	0,00	2.122,02	5.117,88	3.570,01	10.809,91	11.737,55	47,94%
8042380343761	516,39	0,00	52,41	131,49	44,59	228,49	287,90	44,24%

8042380344814	1.232,64	0,00	133,85	172,63	195,16	501,64	731,00	40,69%
8042131584897	278,98	0,00	26,29	63,08	44,16	133,53	145,45	47,86%
8042380345705	2.456,71	0,00	252,06	432,27	388,97	1.073,30	1.383,41	43,68%
8042380345977	3.685,28	0,00	378,12	648,48	583,49	1.610,09	2.075,19	43,68%
8042380342528	15.698,26	0,00	1.514,46	3.340,93	2.485,55	7.340,94	8.357,32	46,76%
8042476025949	32.139,19	0,00	3.928,38	4.186,20	2.775,65	10.890,23	21.248,96	33,88%
8042380342102	833,36	0,00	87,16	196,70	71,97	355,83	477,53	42,69%
8042121740144	3.197,56	0,00	300,93	725,78	506,27	1.532,98	1.664,58	47,94%
8042380345381	142.989,49	0,00	14.610,69	25.535,29	22.640,00	62.785,98	80.203,51	43,90%
8042380342366	35.676,45	0,00	3.441,85	7.592,72	5.648,76	16.683,33	18.993,12	46,76%
8042380343095	31.985,91	0,00	2.994,93	7.352,56	5.064,43	15.411,92	16.573,99	48,18%
8042380341556	17.347,11	0,00	1.645,02	3.862,90	2.746,62	8.254,54	9.092,57	47,58%
8042380343419	925,96	0,00	94,76	231,12	79,96	405,84	520,12	43,82%
8042131584706	9.936,31	0,00	936,51	2.247,15	1.573,24	4.756,90	5.179,41	47,87%
8042112153967	3.026,20	0,00	284,14	690,80	479,14	1.454,08	1.572,12	48,04%
8042380343680	860,65	0,00	87,35	219,16	74,32	380,83	479,82	44,24%
8042380343257	141.422,32	0,00	13.411,15	31.492,39	22.391,86	67.295,40	74.126,92	47,58%
8042131585192	18.931,96	0,00	1.784,36	4.281,58	2.997,55	9.063,49	9.868,47	47,87%
8042112154505	98.138,24	0,00	9.217,06	22.390,28	15.538,55	47.145,89	50.992,35	48,04%
8042380345896	18.427,52	0,00	1.890,90	3.242,72	2.917,68	8.051,30	10.376,22	43,69%

8042131584625	465,06	0,00	43,83	105,17	73,63	222,63	242,43	47,87%
8042476026082	1.480,77	0,00	180,95	193,03	127,87	501,85	978,92	33,89%
8042380342951	58.178,62	0,00	5.523,96	12.914,16	9.211,60	27.649,72	30.528,90	47,52%
8042149957830	10.213,47	0,00	963,84	2.302,61	1.617,12	4.883,57	5.329,90	47,81%
8042380344733	51.152,46	0,00	5.554,15	7.170,73	8.099,13	20.824,01	30.328,45	40,70%
8042380342447	809,30	0,00	85,16	187,89	69,89	342,94	466,36	42,37%
8042380345624	30.712,71	0,00	3.151,56	5.404,58	4.862,84	13.418,98	17.293,73	43,69%
8042121740063	5.329,36	0,00	501,56	1.209,66	843,80	2.555,02	2.774,34	47,94%
8042476025868	7.404,25	0,00	904,86	965,28	639,45	2.509,59	4.894,66	33,89%
8042380343338	3.469,32	0,00	328,97	772,54	549,30	1.650,81	1.818,51	47,58%
8042380342013	37.096,36	0,00	3.556,84	8.026,85	5.873,58	17.457,27	19.639,09	47,05%
135955521	36.639,17	0,00	3.264,34	12.056,84	3.164,29	18.485,47	18.153,70	50,45%
158447468	41.674,02	0,00	3.750,14	10.491,04	6.598,38	20.839,56	20.834,46	50,00%
128472600	60.837,97	0,00	4.705,04	19.933,11	9.632,67	34.270,82	26.567,15	56,33%
135955513	211.417,65	0,00	18.984,20	68.682,72	18.258,81	105.925,73	105.491,92	50,10%
144769204	97.242,56	0,00	8.390,14	26.642,79	15.396,74	50.429,67	46.812,89	51,85%
128472618	393.549,71	0,00	30.378,35	129.290,09	62.312,03	221.980,47	171.569,24	56,40%
135955505	53.400,80	0,00	4.793,18	17.359,74	4.611,88	26.764,80	26.636,00	50,12%
158447450	16.404,00	0,00	1.476,15	4.129,54	2.597,30	8.202,99	8.201,01	50,00%
135955530	108.716,65	0,00	9.686,04	35.775,39	9.389,17	54.850,60	53.866,05	50,45%

158431057	113.302,35	0,00	10.150,94	28.792,08	17.939,53	56.882,55	56.419,80	50,20%
150316569	2.660,91	0,00	229,95	726,85	421,30	1.378,10	1.282,81	51,79%
136487670	180.523,48	0,00	16.418,87	57.393,32	15.590,66	89.402,85	91.120,63	49,52%
131492888	646.331,66	0,00	56.309,63	220.337,83	55.819,55	332.467,01	313.864,65	51,43%
141883090	18.457,18	0,00	1.567,71	5.205,61	2.922,39	9.695,71	8.761,47	52,53%
136545211	17.941,43	0,00	1.510,86	5.138,45	2.840,71	9.490,02	8.451,41	52,89%
136487661	56.025,59	0,00	5.095,02	17.815,52	4.838,57	27.749,11	28.276,48	49,52%
Totais	3.401.821,34	0,00	312.186,83	921.391,72	437.212,36	1.670.790,91	1.731.030,43	49,11%

Todos os valores em Reais (R\$)

DEMONSTRATIVO DE PAGAMENTO DA ENTRADA E PRESTAÇÕES

TIPO DE PAGAMENTO	QUANTIDADE	VALOR
ENTRADA	12x	14.174,25
BÁSICA	48x	32.519,56

Todos os valores em Reais (R\$)

COMO EMITIR O DOCUMENTO DE ARRECAÇÃO

O documento de arrecadação da primeira prestação referente a esta negociação foi encaminhado para a caixa de mensagens do portal Regularize junto com este recibo.

Para emitir os demais documentos de arrecadação, acesse o serviço EMITIR GUIA DE PAGAMENTO no portal Regularize.

COMO SE MANTER NESTA NEGOCIAÇÃO

Fique atento às seguintes situações para não perder o acordo:

EVITE O INDEFERIMENTO: É preciso pagar a primeira prestação, até o último dia útil do mês da adesão, para que a negociação seja deferida. Caso não haja o pagamento da primeira prestação, a negociação será indeferida.

EVITE A RESCISÃO: Pode ocorrer quando a negociação está formalizada (ou seja, já foi deferida e todas as prestações de entrada foram pagas), se o optante descumprir alguma regra da negociação. Por exemplo, deixar acumular parcelas atrasadas.

Nesse caso, o optante será excluído da negociação e perderá todos os benefícios. Tratando-se de rescisão de uma negociação do tipo transação, o optante não poderá formalizar uma nova transação pelo prazo de dois anos (contados da data de rescisão), ainda que relativa a outras dívidas.

Fique atento às regras de rescisão previstas na norma desta negociação que foi indicada na seção “INFORMAÇÃO DA NEGOCIAÇÃO”!

Emitido em 19/09/2025 às 18:38:39 e enviado para a caixa postal de CNPJ: 00.878.105/0001-48.



Documento de Arrecadação
de Receitas Federais

CNPJ
00.878.105/0001-48

Razão Social
CENTRAL BUSINESS COMUNICACAO LTDA EM RECUPERACAO J

Período de Apuração
30/09/2025

Data de Vencimento
30/09/2025

Número do Documento
07.17.25262.4635454-3

Observações
PGFN-SISPAR:013776929.PAGAR ATE O VENCIMENTO DO DO CUMENTO DE ARRECADACAO

Pagar este documento até
30/09/2025

Valor Total do Documento
14.174,25

Composição do Documento de Arrecadação					
Código	Denominação	Principal	Multa	Juros	Total
4133	DIV.ATIVA-CONTR. SEGURADOS	70,81	14,16	66,03	151,00
4133	DIV.ATIVA-CONTR. SEGURADOS	0,77	0,15	0,71	1,63
4338	DIV.ATIVA-CONTRIBUICAO SEBRAE	0,95	0,19	0,86	2,00
4156	DIV.ATIVA-CONTR. EMPREGADOR	63,79	12,75	58,13	134,67
4201	DIV.ATIVA-CONTRIB.SAL.EDUCAC	7,97	1,59	7,26	16,82
4162	DIV.ATIVA-RI.AMB. AP.ESPECIAL	1,59	0,31	1,45	3,35
4224	DIV.ATIVA-CONTRIBUICAO INCRA	0,63	0,12	0,57	1,32
4133	DIV.ATIVA-CONTR. SEGURADOS	2,36	0,47	2,15	4,98
4276	DIV.ATIVA-CONTRIBUICAO SEST	0,07	0,01	0,06	0,14
4260	DIV.ATIVA-CONTRIBUICAO SENAT	0,05	0,01	0,03	0,09
4321	DIV.ATIVA-CONTRIBUICAO SESC	4,78	0,95	4,35	10,08
4133	DIV.ATIVA-CONTR. SEGURADOS	102,29	20,45	128,56	251,30
4133	DIV.ATIVA-CONTR. SEGURADOS	0,88	0,17	1,10	2,15
4338	DIV.ATIVA-CONTRIBUICAO SEBRAE	4,92	0,98	4,50	10,40
4156	DIV.ATIVA-CONTR. EMPREGADOR	329,70	65,94	301,97	697,61
4201	DIV.ATIVA-CONTRIB.SAL.EDUCAC	41,07	8,21	37,61	86,89
4162	DIV.ATIVA-RI.AMB. AP.ESPECIAL	9,38	1,87	8,59	19,84
4224	DIV.ATIVA-CONTRIBUICAO INCRA	3,28	0,65	3,00	6,93
4133	DIV.ATIVA-CONTR. SEGURADOS	3,16	0,63	2,91	6,70
4276	DIV.ATIVA-CONTRIBUICAO SEST	0,07	0,01	0,06	0,14
4260	DIV.ATIVA-CONTRIBUICAO SENAT	0,05	0,01	0,03	0,09
4321	DIV.ATIVA-CONTRIBUICAO SESC	24,64	4,92	22,57	52,13
4338	DIV.ATIVA-CONTRIBUICAO SEBRAE	2,76	0,55	2,77	6,08
4156	DIV.ATIVA-CONTR. EMPREGADOR	135,42	27,08	135,64	298,14
SENDA (Versão:5.2.7) Página: 1 / 6 19/09/2025 18:38:38					

85850000141 6 74250385252 0 73071725262 7 46354543768 0

AUTENTICAÇÃO MECÂNICA

Documento de Arrecadação de Receitas Federais

85850000141 6 74250385252 0 73071725262 7 46354543768 0

CNPJ: 00.878.105/0001-48

Número: 07.17.25262.4635454-3

Pagar até: 30/09/2025

Valor: 14.174,25

Pague com o PIX

Este documento é cópia do original, assinado digitalmente por FLAVIA BOTTA e Tribunal de Justiça do Estado de São Paulo, protocolado em 02/12/2025 às 19:18 , sob o número W1RJ25700421259 Para conferir o original, acesse o site https://esaj.tjsp.jus.br/pastadigital/pg/abrirConferenciaDocumento.do, informe o processo 1000859-58.2024.8.26.0260 e código 1Hte2q0R.



Documento de Arrecadação de Receitas Federais

Composição do Documento de Arrecadação

Código	Denominação	Principal	Multa	Juros	Total
4201	DIV.ATIVA-CONTRIB.SAL.EDUCAC	23,06	4,61	23,13	50,80
4162	DIV.ATIVA-RI.AMB. AP.ESPECIAL	5,08	1,01	5,09	11,18
4224	DIV.ATIVA-CONTRIBUICAO INCRA	1,84	0,36	1,84	4,04
4133	DIV.ATIVA-CONTR. SEGURADOS	1,78	0,35	1,78	3,91
4276	DIV.ATIVA-CONTRIBUICAO SEST	0,11	0,02	0,11	0,24
4260	DIV.ATIVA-CONTRIBUICAO SENAT	0,07	0,01	0,06	0,14
4321	DIV.ATIVA-CONTRIBUICAO SESC	13,83	2,76	13,88	30,47
4338	DIV.ATIVA-CONTRIBUICAO SEBRAE	7,83	1,56	9,87	19,26
4156	DIV.ATIVA-CONTR. EMPREGADOR	522,07	104,41	658,56	1.285,04
4201	DIV.ATIVA-CONTRIB.SAL.EDUCAC	65,25	13,05	82,31	160,61
4162	DIV.ATIVA-RI.AMB. AP.ESPECIAL	23,50	4,70	29,63	57,83
4224	DIV.ATIVA-CONTRIBUICAO INCRA	5,22	1,04	6,58	12,84
4133	DIV.ATIVA-CONTR. SEGURADOS	2,96	0,59	3,73	7,28
4276	DIV.ATIVA-CONTRIBUICAO SEST	0,10	0,02	0,12	0,24
4321	DIV.ATIVA-CONTRIBUICAO SESC	39,15	7,83	49,39	96,37
4260	DIV.ATIVA-CONTRIBUICAO SENAT	0,06	0,01	0,07	0,14
4133	DIV.ATIVA-CONTR. SEGURADOS	103,77	20,75	95,12	219,64
4133	DIV.ATIVA-CONTR. SEGURADOS	1,33	0,26	1,22	2,81
4133	DIV.ATIVA-CONTR. SEGURADOS	31,05	6,21	28,29	65,55
4133	DIV.ATIVA-CONTR. SEGURADOS	1,31	0,26	1,19	2,76
4338	DIV.ATIVA-CONTRIBUICAO SEBRAE	2,51	0,50	2,33	5,34
4156	DIV.ATIVA-CONTR. EMPREGADOR	167,78	33,55	156,46	357,79
4201	DIV.ATIVA-CONTRIB.SAL.EDUCAC	20,97	4,19	19,55	44,71
4162	DIV.ATIVA-RI.AMB. AP.ESPECIAL	5,38	1,07	5,02	11,47
4224	DIV.ATIVA-CONTRIBUICAO INCRA	1,67	0,33	1,55	3,55
4133	DIV.ATIVA-CONTR. SEGURADOS	1,40	0,28	1,30	2,98
4276	DIV.ATIVA-CONTRIBUICAO SEST	0,05	0,01	0,03	0,09
4260	DIV.ATIVA-CONTRIBUICAO SENAT	0,03		0,02	0,05
4321	DIV.ATIVA-CONTRIBUICAO SESC	12,58	2,51	11,72	26,81
4338	DIV.ATIVA-CONTRIBUICAO SEBRAE	2,64	0,52	2,43	5,59
4156	DIV.ATIVA-CONTR. EMPREGADOR	175,24	35,04	161,35	371,63



Documento de Arrecadação
de Receitas Federais

Composição do Documento de Arrecadação					
Código	Denominação	Principal	Multa	Juros	Total
4201	DIV.ATIVA-CONTRIB.SAL.EDUCAC	22,04	4,40	20,29	46,73
4162	DIV.ATIVA-RI.AMB. AP.ESPECIAL	4,40	0,88	4,05	9,33
4224	DIV.ATIVA-CONTRIBUICAO INCRA	1,76	0,35	1,62	3,73
4133	DIV.ATIVA-CONTR. SEGURADOS	3,03	0,60	2,78	6,41
4276	DIV.ATIVA-CONTRIBUICAO SEST	0,12	0,02	0,11	0,25
4260	DIV.ATIVA-CONTRIBUICAO SENAT	0,11	0,02	0,10	0,23
4321	DIV.ATIVA-CONTRIBUICAO SESC	13,22	2,64	12,17	28,03
4338	DIV.ATIVA-CONTRIBUICAO SEBRAE	0,72	0,14	0,71	1,57
4162	DIV.ATIVA-RI.AMB. AP.ESPECIAL	1,29	0,25	1,29	2,83
4224	DIV.ATIVA-CONTRIBUICAO INCRA	0,48	0,09	0,47	1,04
4321	DIV.ATIVA-CONTRIBUICAO SESC	2,53	0,50	2,52	5,55
4338	DIV.ATIVA-CONTRIBUICAO SEBRAE	4,29	0,85	3,80	8,94
4156	DIV.ATIVA-CONTR. EMPREGADOR	286,40	57,28	254,61	598,29
4201	DIV.ATIVA-CONTRIB.SAL.EDUCAC	35,75	7,15	31,78	74,68
4162	DIV.ATIVA-RI.AMB. AP.ESPECIAL	7,74	1,54	6,88	16,16
4224	DIV.ATIVA-CONTRIBUICAO INCRA	2,86	0,57	2,53	5,96
4133	DIV.ATIVA-CONTR. SEGURADOS	1,56	0,31	1,38	3,25
4321	DIV.ATIVA-CONTRIBUICAO SESC	21,45	4,29	19,06	44,80
4338	DIV.ATIVA-CONTRIBUICAO SEBRAE	14,87	2,97	14,59	32,43
4156	DIV.ATIVA-CONTR. EMPREGADOR	960,44	192,08	945,04	2.097,56
4201	DIV.ATIVA-CONTRIB.SAL.EDUCAC	123,92	24,78	121,68	270,38
4162	DIV.ATIVA-RI.AMB. AP.ESPECIAL	44,22	8,84	43,58	96,64
4224	DIV.ATIVA-CONTRIBUICAO INCRA	9,91	1,98	9,72	21,61
4133	DIV.ATIVA-CONTR. SEGURADOS	6,96	1,39	6,81	15,16
4276	DIV.ATIVA-CONTRIBUICAO SEST	0,10	0,02	0,08	0,20
4260	DIV.ATIVA-CONTRIBUICAO SENAT	0,06	0,01	0,06	0,13
4321	DIV.ATIVA-CONTRIBUICAO SESC	74,35	14,87	73,00	162,22
4338	DIV.ATIVA-CONTRIBUICAO SEBRAE	0,86	0,17	0,89	1,92
4156	DIV.ATIVA-CONTR. EMPREGADOR	19,32	3,86	20,03	43,21
4201	DIV.ATIVA-CONTRIB.SAL.EDUCAC	7,22	1,44	7,48	16,14
4162	DIV.ATIVA-RI.AMB. AP.ESPECIAL	1,44	0,28	1,48	3,20

SENDER (Versão:5.2.7)Página: 3 / 619/09/2025 18:38:38

Este documento é cópia do original, assinado digitalmente por FLAVIA BOTTA e Tribunal de Justiça do Estado de São Paulo, protocolado em 02/12/2025 às 19:18, sob o número W1RJ25700421259. Para conferir o original, acesse o site <https://esaj.tjsp.jus.br/pastadigital/pg/abrirConferenciaDocumento.do>, informe o processo 1000859-58.2024.8.26.0260 e código 1Hte2g0R.

Composição do Documento de Arrecadação

Código	Denominação	Principal	Multa	Juros	Total
4224	DIV.ATIVA-CONTRIBUICAO INCRA	0,57	0,11	0,59	1,27
4133	DIV.ATIVA-CONTR. SEGURADOS	0,51	0,10	0,53	1,14
4276	DIV.ATIVA-CONTRIBUICAO SEST	0,04		0,04	0,08
4260	DIV.ATIVA-CONTRIBUICAO SENAT	0,03		0,03	0,06
4321	DIV.ATIVA-CONTRIBUICAO SESC	4,33	0,86	4,48	9,67
4338	DIV.ATIVA-CONTRIBUICAO SEBRAE	0,92	0,18	0,97	2,07
4156	DIV.ATIVA-CONTR. EMPREGADOR	16,90	3,38	17,85	38,13
4201	DIV.ATIVA-CONTRIB.SAL.EDUCAC	7,74	1,54	8,17	17,45
4162	DIV.ATIVA-RI.AMB. AP.ESPECIAL	1,54	0,30	1,63	3,47
4224	DIV.ATIVA-CONTRIBUICAO INCRA	0,61	0,12	0,65	1,38
4133	DIV.ATIVA-CONTR. SEGURADOS	0,73	0,14	0,76	1,63
4321	DIV.ATIVA-CONTRIBUICAO SESC	4,64	0,92	4,90	10,46
4133	DIV.ATIVA-CONTR. SEGURADOS	110,87	22,17	98,58	231,62
4133	DIV.ATIVA-CONTR. SEGURADOS	0,85	0,17	0,76	1,78
4162	DIV.ATIVA-RI.AMB. AP.ESPECIAL	6,23	1,24	5,12	12,59
4133	DIV.ATIVA-CONTR. SEGURADOS	48,19	9,63	39,60	97,42
4201	DIV.ATIVA-CONTRIB.SAL.EDUCAC	11,68	2,33	9,59	23,60
4224	DIV.ATIVA-CONTRIBUICAO INCRA	0,93	0,18	0,76	1,87
4321	DIV.ATIVA-CONTRIBUICAO SESC	7,01	1,40	5,75	14,16
4338	DIV.ATIVA-CONTRIBUICAO SEBRAE	1,40	0,28	1,14	2,82
4156	DIV.ATIVA-CONTR. EMPREGADOR	202,12	40,42	166,35	408,89
4133	DIV.ATIVA-CONTR. SEGURADOS	46,53	9,30	38,09	93,92
4201	DIV.ATIVA-CONTRIB.SAL.EDUCAC	10,99	2,19	9,00	22,18
4321	DIV.ATIVA-CONTRIBUICAO SESC	6,59	1,31	5,40	13,30
4338	DIV.ATIVA-CONTRIBUICAO SEBRAE	1,31	0,26	1,07	2,64
4156	DIV.ATIVA-CONTR. EMPREGADOR	89,31	17,86	73,13	180,30
4224	DIV.ATIVA-CONTRIBUICAO INCRA	0,87	0,17	0,71	1,75
4162	DIV.ATIVA-RI.AMB. AP.ESPECIAL	2,40	0,48	1,95	4,83
4162	DIV.ATIVA-RI.AMB. AP.ESPECIAL	0,96	0,19	0,78	1,93
4133	DIV.ATIVA-CONTR. SEGURADOS	20,53	4,10	16,75	41,38
4338	DIV.ATIVA-CONTRIBUICAO SEBRAE	0,57	0,11	0,46	1,14



Documento de Arrecadação de Receitas Federais

Composição do Documento de Arrecadação

Código	Denominação	Principal	Multa	Juros	Total
4224	DIV.ATIVA-CONTRIBUICAO INCRA	0,38	0,07	0,30	0,75
4321	DIV.ATIVA-CONTRIBUICAO SESC	2,88	0,57	2,34	5,79
4156	DIV.ATIVA-CONTR. EMPREGADOR	39,13	7,82	31,91	78,86
4201	DIV.ATIVA-CONTRIB.SAL.EDUCAC	4,80	0,96	3,91	9,67
4133	DIV.ATIVA-CONTR. SEGURADOS	21,13	4,22	17,18	42,53
4201	DIV.ATIVA-CONTRIB.SAL.EDUCAC	36,07	7,21	28,98	72,26
4224	DIV.ATIVA-CONTRIBUICAO INCRA	2,88	0,57	2,31	5,76
4321	DIV.ATIVA-CONTRIBUICAO SESC	21,64	4,32	17,38	43,34
4338	DIV.ATIVA-CONTRIBUICAO SEBRAE	4,32	0,86	3,47	8,65
4156	DIV.ATIVA-CONTR. EMPREGADOR	78,00	15,60	60,96	154,56
4162	DIV.ATIVA-RI.AMB. AP.ESPECIAL	1,91	0,38	1,17	3,46
4133	DIV.ATIVA-CONTR. SEGURADOS	33,68	6,73	26,28	66,69
4156	DIV.ATIVA-CONTR. EMPREGADOR	75,47	15,09	58,07	148,63
4162	DIV.ATIVA-RI.AMB. AP.ESPECIAL	1,86	0,37	1,12	3,35
4133	DIV.ATIVA-CONTR. SEGURADOS	33,21	6,64	25,55	65,40
4133	DIV.ATIVA-CONTR. SEGURADOS	19,58	3,91	14,72	38,21
4156	DIV.ATIVA-CONTR. EMPREGADOR	36,24	7,24	27,22	70,70
4162	DIV.ATIVA-RI.AMB. AP.ESPECIAL	0,88	0,17	0,51	1,56
4133	DIV.ATIVA-CONTR. SEGURADOS	121,14	24,22	97,04	242,40
4156	DIV.ATIVA-CONTR. EMPREGADOR	65,67	13,13	54,45	133,25
4162	DIV.ATIVA-RI.AMB. AP.ESPECIAL	1,65	0,33	1,09	3,07
4156	DIV.ATIVA-CONTR. EMPREGADOR	294,10	58,82	236,32	589,24
4162	DIV.ATIVA-RI.AMB. AP.ESPECIAL	7,21	1,44	5,78	14,43
4201	DIV.ATIVA-CONTRIB.SAL.EDUCAC	2,07	0,41	1,36	3,84
4321	DIV.ATIVA-CONTRIBUICAO SESC	1,24	0,24	0,81	2,29
4201	DIV.ATIVA-CONTRIB.SAL.EDUCAC	1,91	0,38	1,28	3,57
4321	DIV.ATIVA-CONTRIBUICAO SESC	1,14	0,22	0,76	2,12
4201	DIV.ATIVA-CONTRIB.SAL.EDUCAC	11,82	2,36	10,00	24,18
4224	DIV.ATIVA-CONTRIBUICAO INCRA	0,94	0,18	0,63	1,75
4321	DIV.ATIVA-CONTRIBUICAO SESC	7,09	1,41	6,00	14,50
4338	DIV.ATIVA-CONTRIBUICAO SEBRAE	1,41	0,28	0,95	2,64



Documento de Arrecadação
de Receitas Federais

Composição do Documento de Arrecadação					
Código	Denominação	Principal	Multa	Juros	Total
4133	DIV.ATIVA-CONTR. SEGURADOS	63,31	12,66	34,85	110,82
4156	DIV.ATIVA-CONTR. EMPREGADOR	121,80	24,36	66,97	213,13
4162	DIV.ATIVA-RI.AMB. AP.ESPECIAL	2,93	0,58	1,60	5,11
4201	DIV.ATIVA-CONTRIB.SAL.EDUCAC	14,67	2,93	8,06	25,66
4224	DIV.ATIVA-CONTRIBUICAO INCRA	1,49	0,29	0,68	2,46
4321	DIV.ATIVA-CONTRIBUICAO SESC	8,80	1,76	4,83	15,39
4338	DIV.ATIVA-CONTRIBUICAO SEBRAE	2,24	0,44	1,02	3,70
4133	DIV.ATIVA-CONTR. SEGURADOS	320,41	64,08	211,28	595,77
4156	DIV.ATIVA-CONTR. EMPREGADOR	617,38	123,47	407,18	1.148,03
4162	DIV.ATIVA-RI.AMB. AP.ESPECIAL	15,17	3,03	10,00	28,20
4201	DIV.ATIVA-CONTRIB.SAL.EDUCAC	69,11	13,82	45,02	127,95
4224	DIV.ATIVA-CONTRIBUICAO INCRA	5,52	1,10	3,59	10,21
4321	DIV.ATIVA-CONTRIBUICAO SESC	41,46	8,29	27,01	76,76
4338	DIV.ATIVA-CONTRIBUICAO SEBRAE	8,29	1,65	5,39	15,33
4321	DIV.ATIVA-CONTRIBUICAO SESC	11,90	2,38	4,22	18,50
4338	DIV.ATIVA-CONTRIBUICAO SEBRAE	2,38	0,47	0,83	3,68
4224	DIV.ATIVA-CONTRIBUICAO INCRA	1,58	0,31	0,55	2,44
4156	DIV.ATIVA-CONTR. EMPREGADOR	163,15	32,63	57,86	253,64
4201	DIV.ATIVA-CONTRIB.SAL.EDUCAC	19,84	3,96	7,03	30,83
4133	DIV.ATIVA-CONTR. SEGURADOS	86,14	17,22	30,53	133,89
4162	DIV.ATIVA-RI.AMB. AP.ESPECIAL	3,96	0,79	1,40	6,15
Totais		6.845,31	1.368,37	5.960,57	14.174,25

SENDER (Versão:5.2.7)Página: 6 / 619/09/2025 18:38:38

Este documento é cópia do original, assinado digitalmente por FLAVIA BOTTA e Tribunal de Justiça do Estado de São Paulo, protocolado em 02/12/2025 às 19:18, sob o número W1RJ25700421259. Para conferir o original, acesse o site <https://esaj.tjsp.jus.br/pastadigital/pg/abrirConferenciaDocumento.do>, informe o processo 1000859-58.2024.8.26.0260 e código 1Hte2g0R.



RECIBO DE ADESÃO E CONSOLIDAÇÃO DE NEGOCIAÇÃO



INFORMAÇÃO DA NEGOCIAÇÃO

Número da conta de negociação: 13776930

CNPJ : 00.878.105/0001-48
Nome : CENTRAL BUSINESS COMUNICACAO LTDA EM RECUPERACAO JUDICI
Negociação: 0086 - TRANSACAO POR ADESAO - EDITAL PGDAU N 11/2025
Modalidade: 0029 - DEMAIS DEBITOS - DEMAIS PESSOAS JURIDICAS - EM RECUPERACAO JUDICIAL - REDUCAO ATE 70%

Conforme as informações prestadas em 19/09/2025, o contribuinte acima indicado realizou, no âmbito da PGFN, adesão à negociação prevista na EDITAL PGDAU N 11 /2025, DE 30 DE MAIO DE 2025, consolidada na conta acima indicada e nos seguintes termos:

DÍVIDAS NEGOCIADAS

DÍVIDA	DEVEDOR PRINCIPAL	CÓDIGO DE RECEITA	DATA DE CONSOLIDAÇÃO	PRINCIPAL	MULTA	JUROS	ENCARGO LEGAL	TOTAL
	878105000148	810	19/09/2025	7.395,41	1.479,08	3.607,48	2.496,39	14.978,36
8072100848371	A sua inscrição está atualmente protestada. Não se esqueça que após pagar ou parcelar a sua inscrição, ficará pendente o pagamento dos emolumentos do tabelionato.A emissão da guia para pagamento dos emolumentos do tabelionato pode ser feita pelo site CENPROT nacional (https://site.cenprotnacional.org.br/) OU pelo comparecimento junto ao 3. TABELIAO DE NOTAS E DE PROTESTO DE LETRAS E TITULOS. O cancelamento do protesto ocorrerá somente após efetuar o pagamento ou parcelamento da inscrição junto à PGFN e, em seguida, quitar os emolumentos do tabelionato.							

8022100912049	878105000148	3560	19/09/2025	20.577,96	4.115,56	10.046,60	6.948,02	41.688,14	A sua inscrição está atualmente protestada. Não se esqueça que após pagar ou parcelar a sua inscrição, ficará pendente o pagamento dos emolumentos do tabelionato.A emissão da guia para pagamento dos emolumentos do tabelionato pode ser feita pelo site CENPROT nacional (https://site.cenprotnacional.org.br/) OU pelo comparecimento junto ao 1. TABELIAO DE NOTAS E DE PROTESTO DE LETRAS E TITULOS. O cancelamento do protesto ocorrerá somente após efetuar o pagamento ou parcelamento da inscrição junto à PGFN e, em seguida, quitar os emolumentos do tabelionato.
8062109164869	878105000148	4493	19/09/2025	60.140,97	12.028,19	32.224,48	20.878,72	125.272,36	A sua inscrição está atualmente protestada. Não se esqueça que após pagar ou parcelar a sua inscrição, ficará pendente o pagamento dos emolumentos do tabelionato.A emissão da guia para pagamento dos emolumentos do tabelionato pode ser feita pelo site CENPROT nacional (https://site.cenprotnacional.org.br/) OU pelo comparecimento junto ao 3. TABELIAO DE NOTAS E DE PROTESTO DE LETRAS E TITULOS. O cancelamento do protesto ocorrerá somente após efetuar o pagamento ou parcelamento da inscrição junto à PGFN e, em seguida, quitar os emolumentos do tabelionato.
8062316053663	878105000148	1772	19/09/2025	2.709,26	541,83	1.473,56	944,93	5.669,58	A sua inscrição está atualmente protestada. Não se esqueça que após pagar ou parcelar a sua inscrição, ficará pendente o pagamento dos emolumentos do tabelionato.A emissão da guia para pagamento dos emolumentos do tabelionato pode ser feita pelo site CENPROT nacional (https://site.cenprotnacional.org.br/) OU pelo comparecimento junto ao 1. OFICIAL DO REGISTRO DE IMOVEIS E ANEXOS. O cancelamento do protesto ocorrerá somente após efetuar o pagamento ou parcelamento da inscrição junto à PGFN e, em seguida, quitar os emolumentos do tabelionato.
8062300576327	878105000148	4493	19/09/2025	22.103,27	4.420,65	12.147,95	7.734,37	46.406,24	A sua inscrição está atualmente protestada. Não se esqueça que após pagar ou parcelar a sua inscrição, ficará pendente o pagamento dos emolumentos do tabelionato.A emissão da guia para pagamento dos emolumentos do tabelionato pode ser feita pelo site CENPROT nacional (https://site.cenprotnacional.org.br/) OU pelo comparecimento junto ao 1. TABELIAO DE NOTAS E DE PROTESTO DE LETRAS E TITULOS. O cancelamento do protesto ocorrerá somente após efetuar o pagamento ou parcelamento da inscrição junto à PGFN e, em seguida, quitar os emolumentos do tabelionato.
8062315627801	878105000148	1772	19/09/2025	1.203,53	240,69	380,01	364,84	2.189,07	A sua inscrição está atualmente protestada. Não se esqueça que após pagar ou parcelar a sua inscrição, ficará pendente o pagamento dos emolumentos do tabelionato.A emissão da guia para pagamento dos emolumentos do tabelionato pode ser feita pelo site CENPROT nacional (https://site.cenprotnacional.org.br/) OU pelo comparecimento junto ao 1. OFICIAL DO REGISTRO DE IMOVEIS E ANEXOS. O cancelamento do protesto ocorrerá somente após efetuar o pagamento ou parcelamento da inscrição junto à PGFN e, em seguida, quitar os emolumentos do tabelionato.
	878105000148	3551	19/09/2025	107.040,64	21.408,12	106.343,15	46.958,38	281.750,29	

8022307386109	A sua inscrição está atualmente protestada. Não se esqueça que após pagar ou parcelar a sua inscrição, ficará pendente o pagamento dos emolumentos do tabelionato.A emissão da guia para pagamento dos emolumentos do tabelionato pode ser feita pelo site CENPROT nacional (https://site.cenprotnacional.org.br/) OU pelo comparecimento junto ao 1. OFICIAL DO REGISTRO DE IMOVEIS E ANEXOS. O cancelamento do protesto ocorrerá somente após efetuar o pagamento ou parcelamento da inscrição junto à PGFN e, em seguida, quitar os emolumentos do tabelionato.							
	878105000148	4493	19/09/2025	34.063,71	6.812,74	16.616,27	11.498,54	68.991,26
8062101925771	A sua inscrição está atualmente protestada. Não se esqueça que após pagar ou parcelar a sua inscrição, ficará pendente o pagamento dos emolumentos do tabelionato.A emissão da guia para pagamento dos emolumentos do tabelionato pode ser feita pelo site CENPROT nacional (https://site.cenprotnacional.org.br/) OU pelo comparecimento junto ao 1. TABELIAO DE NOTAS E DE PROTESTO DE LETRAS E TITULOS. O cancelamento do protesto ocorrerá somente após efetuar o pagamento ou parcelamento da inscrição junto à PGFN e, em seguida, quitar os emolumentos do tabelionato.							
	878105000148	810	19/09/2025	6.240,83	1.248,16	3.586,60	2.215,11	13.290,70
8072105912590	A sua inscrição está atualmente protestada. Não se esqueça que após pagar ou parcelar a sua inscrição, ficará pendente o pagamento dos emolumentos do tabelionato.A emissão da guia para pagamento dos emolumentos do tabelionato pode ser feita pelo site CENPROT nacional (https://site.cenprotnacional.org.br/) OU pelo comparecimento junto ao 1. OFICIAL DO REGISTRO DE IMOVEIS E ANEXOS. O cancelamento do protesto ocorrerá somente após efetuar o pagamento ou parcelamento da inscrição junto à PGFN e, em seguida, quitar os emolumentos do tabelionato.							
	878105000148	810	19/09/2025	20.545,18	4.109,03	11.575,80	7.246,00	43.476,01
8072300169346	A sua inscrição está atualmente protestada. Não se esqueça que após pagar ou parcelar a sua inscrição, ficará pendente o pagamento dos emolumentos do tabelionato.A emissão da guia para pagamento dos emolumentos do tabelionato pode ser feita pelo site CENPROT nacional (https://site.cenprotnacional.org.br/) OU pelo comparecimento junto ao 1. OFICIAL DO REGISTRO DE IMOVEIS E ANEXOS. O cancelamento do protesto ocorrerá somente após efetuar o pagamento ou parcelamento da inscrição junto à PGFN e, em seguida, quitar os emolumentos do tabelionato.							
8062412630269	878105000148	4493	19/09/2025	43.572,83	8.714,56	21.394,25	7.368,16	81.049,80
	878105000148	3560	19/09/2025	12.187,89	2.437,57	2.986,16	3.522,32	21.133,94
8022307204280	A sua inscrição está atualmente protestada. Não se esqueça que após pagar ou parcelar a sua inscrição, ficará pendente o pagamento dos emolumentos do tabelionato.A emissão da guia para pagamento dos emolumentos do tabelionato pode ser feita pelo site CENPROT nacional (https://site.cenprotnacional.org.br/) OU pelo comparecimento junto ao 1. TABELIAO DE NOTAS E DE PROTESTO DE LETRAS E TITULOS. O cancelamento do protesto ocorrerá somente após efetuar o pagamento ou parcelamento da inscrição junto à PGFN e, em seguida, quitar os emolumentos do tabelionato.							
	878105000148	810	19/09/2025	91.672,92	18.334,54	53.184,62	32.638,41	195.830,49
8072304534200	A sua inscrição está atualmente protestada. Não se esqueça que após pagar ou parcelar a sua inscrição, ficará pendente o pagamento dos emolumentos do tabelionato.A emissão da guia para pagamento dos emolumentos do tabelionato pode ser feita pelo site CENPROT nacional (https://site.cenprotnacional.org.br/) OU pelo comparecimento junto ao 1. TABELIAO DE NOTAS E DE							

	PROTESTO DE LETRAS E TITULOS. O cancelamento do protesto ocorrerá somente após efetuar o pagamento ou parcelamento da inscrição junto à PGFN e, em seguida, quitar os emolumentos do tabelionato.							
8062125061963	878105000148	1772	19/09/2025	762,95	152,58	365,22	256,14	1.536,89
	A sua inscrição está atualmente protestada. Não se esqueça que após pagar ou parcelar a sua inscrição, ficará pendente o pagamento dos emolumentos do tabelionato.A emissão da guia para pagamento dos emolumentos do tabelionato pode ser feita pelo site CENPROT nacional (https://site.cenprotnacional.org.br/) OU pelo comparecimento junto ao 1. OFICIAL DO REGISTRO DE IMOVEIS E ANEXOS. O cancelamento do protesto ocorrerá somente após efetuar o pagamento ou parcelamento da inscrição junto à PGFN e, em seguida, quitar os emolumentos do tabelionato.							
8062316053744	878105000148	1804	19/09/2025	15.731,40	3.146,27	15.355,63	6.846,66	41.079,96
	A sua inscrição está atualmente protestada. Não se esqueça que após pagar ou parcelar a sua inscrição, ficará pendente o pagamento dos emolumentos do tabelionato.A emissão da guia para pagamento dos emolumentos do tabelionato pode ser feita pelo site CENPROT nacional (https://site.cenprotnacional.org.br/) OU pelo comparecimento junto ao 3. TABELIAO DE NOTAS E DE PROTESTO DE LETRAS E TITULOS. O cancelamento do protesto ocorrerá somente após efetuar o pagamento ou parcelamento da inscrição junto à PGFN e, em seguida, quitar os emolumentos do tabelionato.							
8022307204442	878105000148	3560	19/09/2025	91.493,53	18.298,63	30.266,64	28.011,76	168.070,56
	A sua inscrição está atualmente protestada. Não se esqueça que após pagar ou parcelar a sua inscrição, ficará pendente o pagamento dos emolumentos do tabelionato.A emissão da guia para pagamento dos emolumentos do tabelionato pode ser feita pelo site CENPROT nacional (https://site.cenprotnacional.org.br/) OU pelo comparecimento junto ao 1. TABELIAO DE NOTAS E DE PROTESTO DE LETRAS E TITULOS. O cancelamento do protesto ocorrerá somente após efetuar o pagamento ou parcelamento da inscrição junto à PGFN e, em seguida, quitar os emolumentos do tabelionato.							
8062113397848	878105000148	4493	19/09/2025	45.993,09	9.198,61	22.238,40	15.486,02	92.916,12
	A sua inscrição está atualmente protestada. Não se esqueça que após pagar ou parcelar a sua inscrição, ficará pendente o pagamento dos emolumentos do tabelionato.A emissão da guia para pagamento dos emolumentos do tabelionato pode ser feita pelo site CENPROT nacional (https://site.cenprotnacional.org.br/) OU pelo comparecimento junto ao 1. TABELIAO DE NOTAS E DE PROTESTO DE LETRAS E TITULOS. O cancelamento do protesto ocorrerá somente após efetuar o pagamento ou parcelamento da inscrição junto à PGFN e, em seguida, quitar os emolumentos do tabelionato.							
8072102736724	878105000148	810	19/09/2025	30.326,54	6.065,29	15.622,95	10.402,95	62.417,73
	A sua inscrição está atualmente protestada. Não se esqueça que após pagar ou parcelar a sua inscrição, ficará pendente o pagamento dos emolumentos do tabelionato.A emissão da guia para pagamento dos emolumentos do tabelionato pode ser feita pelo site CENPROT nacional (https://site.cenprotnacional.org.br/) OU pelo comparecimento junto ao 1. OFICIAL DO REGISTRO DE IMOVEIS E ANEXOS. O cancelamento do protesto ocorrerá somente após efetuar o pagamento ou parcelamento da inscrição junto à PGFN e, em seguida, quitar os emolumentos do tabelionato.							

8022407372509	878105000148	3560	19/09/2025	20.317,02	4.063,39	4.352,77	2.873,31	31.606,49
	878105000148	4493	19/09/2025	21.010,27	4.202,05	13.396,14	7.721,69	46.330,15
8062109159431	A sua inscrição está atualmente protestada. Não se esqueça que após pagar ou parcelar a sua inscrição, ficará pendente o pagamento dos emolumentos do tabelionato.A emissão da guia para pagamento dos emolumentos do tabelionato pode ser feita pelo site CENPROT nacional (https://site.cenprotnacional.org.br/) OU pelo comparecimento junto ao 3. TABELIAO DE NOTAS E DE PROTESTO DE LETRAS E TITULOS. O cancelamento do protesto ocorrerá somente após efetuar o pagamento ou parcelamento da inscrição junto à PGFN e, em seguida, quitar os emolumentos do tabelionato.							
	878105000148	4493	19/09/2025	54.379,11	10.875,82	26.009,14	18.252,81	109.516,88
8062125537208	A sua inscrição está atualmente protestada. Não se esqueça que após pagar ou parcelar a sua inscrição, ficará pendente o pagamento dos emolumentos do tabelionato.A emissão da guia para pagamento dos emolumentos do tabelionato pode ser feita pelo site CENPROT nacional (https://site.cenprotnacional.org.br/) OU pelo comparecimento junto ao 1. TABELIAO DE NOTAS E DE PROTESTO DE LETRAS E TITULOS. O cancelamento do protesto ocorrerá somente após efetuar o pagamento ou parcelamento da inscrição junto à PGFN e, em seguida, quitar os emolumentos do tabelionato.							
8072403408319	878105000148	810	19/09/2025	6.572,78	1.314,55	3.216,71	1.110,40	12.214,44
	878105000148	3560	19/09/2025	24.207,56	4.841,49	11.584,69	8.126,74	48.760,48
8022112892102	A sua inscrição está atualmente protestada. Não se esqueça que após pagar ou parcelar a sua inscrição, ficará pendente o pagamento dos emolumentos do tabelionato.A emissão da guia para pagamento dos emolumentos do tabelionato pode ser feita pelo site CENPROT nacional (https://site.cenprotnacional.org.br/) OU pelo comparecimento junto ao 3. TABELIAO DE NOTAS E DE PROTESTO DE LETRAS E TITULOS. O cancelamento do protesto ocorrerá somente após efetuar o pagamento ou parcelamento da inscrição junto à PGFN e, em seguida, quitar os emolumentos do tabelionato.							
	878105000148	4493	19/09/2025	418.605,02	83.720,95	239.322,89	148.329,77	889.978,63
8062316053825	A sua inscrição está atualmente protestada. Não se esqueça que após pagar ou parcelar a sua inscrição, ficará pendente o pagamento dos emolumentos do tabelionato.A emissão da guia para pagamento dos emolumentos do tabelionato pode ser feita pelo site CENPROT nacional (https://site.cenprotnacional.org.br/) OU pelo comparecimento junto ao 1. OFICIAL DO REGISTRO DE IMOVEIS E ANEXOS. O cancelamento do protesto ocorrerá somente após efetuar o pagamento ou parcelamento da inscrição junto à PGFN e, em seguida, quitar os emolumentos do tabelionato.							
	878105000148	810	19/09/2025	11.806,00	2.361,19	5.646,72	3.962,78	23.776,69
8072106783034	A sua inscrição está atualmente protestada. Não se esqueça que após pagar ou parcelar a sua inscrição, ficará pendente o pagamento dos emolumentos do tabelionato.A emissão da guia para pagamento dos emolumentos do tabelionato pode ser feita pelo site CENPROT nacional (https://site.cenprotnacional.org.br/) OU pelo comparecimento junto ao 1. OFICIAL DO REGISTRO DE IMOVEIS E ANEXOS. O cancelamento do protesto ocorrerá somente após efetuar o pagamento ou parcelamento da inscrição junto à PGFN e, em seguida, quitar os emolumentos do tabelionato.							

8062300568308	878105000148	4493	19/09/2025	31.158,25	6.231,64	17.298,91	10.937,76	65.626,56	A sua inscrição está atualmente protestada. Não se esqueça que após pagar ou parcelar a sua inscrição, ficará pendente o pagamento dos emolumentos do tabelionato.A emissão da guia para pagamento dos emolumentos do tabelionato pode ser feita pelo site CENPROT nacional (https://site.cenprotnacional.org.br/) OU pelo comparecimento junto ao 1. OFICIAL DO REGISTRO DE IMOVEIS E ANEXOS. O cancelamento do protesto ocorrerá somente após efetuar o pagamento ou parcelamento da inscrição junto à PGFN e, em seguida, quitar os emolumentos do tabelionato.
8062412630340	878105000148	1772	19/09/2025	232,50	46,50	116,65	39,56	435,21	
8062002233723	878105000148	4493	19/09/2025	43.031,03	8.606,20	22.754,80	14.878,40	89.270,43	A sua inscrição está atualmente protestada. Não se esqueça que após pagar ou parcelar a sua inscrição, ficará pendente o pagamento dos emolumentos do tabelionato.A emissão da guia para pagamento dos emolumentos do tabelionato pode ser feita pelo site CENPROT nacional (https://site.cenprotnacional.org.br/) OU pelo comparecimento junto ao 2. TABELIAO DE NOTAS E DE PROTESTO DE LETRAS E TITULOS. O cancelamento do protesto ocorrerá somente após efetuar o pagamento ou parcelamento da inscrição junto à PGFN e, em seguida, quitar os emolumentos do tabelionato.
8072105240126	878105000148	810	19/09/2025	4.436,92	887,38	2.138,15	1.492,49	8.954,94	A sua inscrição está atualmente protestada. Não se esqueça que após pagar ou parcelar a sua inscrição, ficará pendente o pagamento dos emolumentos do tabelionato.A emissão da guia para pagamento dos emolumentos do tabelionato pode ser feita pelo site CENPROT nacional (https://site.cenprotnacional.org.br/) OU pelo comparecimento junto ao 1. OFICIAL DO REGISTRO DE IMOVEIS E ANEXOS. O cancelamento do protesto ocorrerá somente após efetuar o pagamento ou parcelamento da inscrição junto à PGFN e, em seguida, quitar os emolumentos do tabelionato.
8062121717716	878105000148	4493	19/09/2025	36.646,51	7.329,30	20.564,62	12.908,08	77.448,51	A sua inscrição está atualmente protestada. Não se esqueça que após pagar ou parcelar a sua inscrição, ficará pendente o pagamento dos emolumentos do tabelionato.A emissão da guia para pagamento dos emolumentos do tabelionato pode ser feita pelo site CENPROT nacional (https://site.cenprotnacional.org.br/) OU pelo comparecimento junto ao 2. TABELIAO DE NOTAS E DE PROTESTO DE LETRAS E TITULOS. O cancelamento do protesto ocorrerá somente após efetuar o pagamento ou parcelamento da inscrição junto à PGFN e, em seguida, quitar os emolumentos do tabelionato.
8022110892202	878105000148	3560	19/09/2025	27.018,27	5.403,62	15.166,48	9.517,67	57.106,04	A sua inscrição está atualmente protestada. Não se esqueça que após pagar ou parcelar a sua inscrição, ficará pendente o pagamento dos emolumentos do tabelionato.A emissão da guia para pagamento dos emolumentos do tabelionato pode ser feita pelo site CENPROT nacional (https://site.cenprotnacional.org.br/) OU pelo comparecimento junto ao 2. TABELIAO DE NOTAS E DE PROTESTO DE LETRAS E TITULOS. O cancelamento do protesto ocorrerá somente após efetuar o pagamento ou parcelamento da inscrição junto à PGFN e, em seguida, quitar os emolumentos do tabelionato.
	878105000148	3560	19/09/2025	23.185,06	4.637,00	11.203,01	7.805,01	46.830,08	

8022106501300	A sua inscrição está atualmente protestada. Não se esqueça que após pagar ou parcelar a sua inscrição, ficará pendente o pagamento dos emolumentos do tabelionato.A emissão da guia para pagamento dos emolumentos do tabelionato pode ser feita pelo site CENPROT nacional (https://site.cenprotnacional.org.br/) OU pelo comparecimento junto ao 1. OFICIAL DO REGISTRO DE IMOVEIS E ANEXOS. O cancelamento do protesto ocorrerá somente após efetuar o pagamento ou parcelamento da inscrição junto à PGFN e, em seguida, quitar os emolumentos do tabelionato.							
	878105000148	810	19/09/2025	27.566,16	5.513,21	9.239,24	8.463,72	50.782,33
8072304396061	A sua inscrição está atualmente protestada. Não se esqueça que após pagar ou parcelar a sua inscrição, ficará pendente o pagamento dos emolumentos do tabelionato.A emissão da guia para pagamento dos emolumentos do tabelionato pode ser feita pelo site CENPROT nacional (https://site.cenprotnacional.org.br/) OU pelo comparecimento junto ao 1. OFICIAL DO REGISTRO DE IMOVEIS E ANEXOS. O cancelamento do protesto ocorrerá somente após efetuar o pagamento ou parcelamento da inscrição junto à PGFN e, em seguida, quitar os emolumentos do tabelionato.							
	878105000148	4834	19/09/2025	987,63	0,00	480,28	293,58	1.761,49
8062315627720	A sua inscrição está atualmente protestada. Não se esqueça que após pagar ou parcelar a sua inscrição, ficará pendente o pagamento dos emolumentos do tabelionato.A emissão da guia para pagamento dos emolumentos do tabelionato pode ser feita pelo site CENPROT nacional (https://site.cenprotnacional.org.br/) OU pelo comparecimento junto ao 1. OFICIAL DO REGISTRO DE IMOVEIS E ANEXOS. O cancelamento do protesto ocorrerá somente após efetuar o pagamento ou parcelamento da inscrição junto à PGFN e, em seguida, quitar os emolumentos do tabelionato.							
8052403701810	878105000148	3623	19/09/2025	4.044,11	1.213,23	885,25	614,25	6.756,84
	878105000148	3560	19/09/2025	71.536,40	14.307,22	28.435,57	22.855,83	137.135,02
8022300344869	A sua inscrição está atualmente protestada. Não se esqueça que após pagar ou parcelar a sua inscrição, ficará pendente o pagamento dos emolumentos do tabelionato.A emissão da guia para pagamento dos emolumentos do tabelionato pode ser feita pelo site CENPROT nacional (https://site.cenprotnacional.org.br/) OU pelo comparecimento junto ao 3. TABELIAO DE NOTAS E DE PROTESTO DE LETRAS E TITULOS. O cancelamento do protesto ocorrerá somente após efetuar o pagamento ou parcelamento da inscrição junto à PGFN e, em seguida, quitar os emolumentos do tabelionato.							
	878105000148	810	19/09/2025	9.985,33	1.997,06	4.828,06	3.362,09	20.172,54
8072103838423	A sua inscrição está atualmente protestada. Não se esqueça que após pagar ou parcelar a sua inscrição, ficará pendente o pagamento dos emolumentos do tabelionato.A emissão da guia para pagamento dos emolumentos do tabelionato pode ser feita pelo site CENPROT nacional (https://site.cenprotnacional.org.br/) OU pelo comparecimento junto ao 1. OFICIAL DO REGISTRO DE IMOVEIS E ANEXOS. O cancelamento do protesto ocorrerá somente após efetuar o pagamento ou parcelamento da inscrição junto à PGFN e, em seguida, quitar os emolumentos do tabelionato.							
	878105000148	4493	19/09/2025	230.994,44	46.198,86	93.389,77	74.116,61	444.699,68
8062300581754	A sua inscrição está atualmente protestada. Não se esqueça que após pagar ou parcelar a sua inscrição, ficará pendente o pagamento dos emolumentos do tabelionato.A emissão da guia para pagamento dos emolumentos do tabelionato pode ser feita pelo site CENPROT nacional (https://site.cenprotnacional.org.br/) OU pelo comparecimento junto ao 3. TABELIAO DE NOTAS E DE PROTESTO DE LETRAS E TITULOS. O cancelamento do protesto ocorrerá somente após efetuar o pagamento ou parcelamento da inscrição junto à PGFN e, em seguida, quitar os emolumentos do tabelionato.							

	878105000148	3560	19/09/2025	27.209,45	5.441,86	12.881,03	9.106,46	54.638,80
8022113035661	A sua inscrição está atualmente protestada. Não se esqueça que após pagar ou parcelar a sua inscrição, ficará pendente o pagamento dos emolumentos do tabelionato.A emissão da guia para pagamento dos emolumentos do tabelionato pode ser feita pelo site CENPROT nacional (https://site.cenprotnacional.org.br/) OU pelo comparecimento junto ao 2. TABELIAO DE NOTAS E DE PROTESTO DE LETRAS E TITULOS. O cancelamento do protesto ocorrerá somente após efetuar o pagamento ou parcelamento da inscrição junto à PGFN e, em seguida, quitar os emolumentos do tabelionato.							
	878105000148	3560	19/09/2025	8.647,99	1.729,59	5.575,12	3.190,54	19.143,24
8022104334406	A sua inscrição está atualmente protestada. Não se esqueça que após pagar ou parcelar a sua inscrição, ficará pendente o pagamento dos emolumentos do tabelionato.A emissão da guia para pagamento dos emolumentos do tabelionato pode ser feita pelo site CENPROT nacional (https://site.cenprotnacional.org.br/) OU pelo comparecimento junto ao 1. OFICIAL DO REGISTRO DE IMOVEIS E ANEXOS. O cancelamento do protesto ocorrerá somente após efetuar o pagamento ou parcelamento da inscrição junto à PGFN e, em seguida, quitar os emolumentos do tabelionato.							
	878105000148	810	19/09/2025	50.150,09	10.029,99	20.275,38	16.091,09	96.546,55
8072300175583	A sua inscrição está atualmente protestada. Não se esqueça que após pagar ou parcelar a sua inscrição, ficará pendente o pagamento dos emolumentos do tabelionato.A emissão da guia para pagamento dos emolumentos do tabelionato pode ser feita pelo site CENPROT nacional (https://site.cenprotnacional.org.br/) OU pelo comparecimento junto ao 2. TABELIAO DE NOTAS E DE PROTESTO DE LETRAS E TITULOS. O cancelamento do protesto ocorrerá somente após efetuar o pagamento ou parcelamento da inscrição junto à PGFN e, em seguida, quitar os emolumentos do tabelionato.							
	878105000148	4493	19/09/2025	20.436,85	4.087,37	9.848,51	6.874,54	41.247,27
8062118754738	A sua inscrição está atualmente protestada. Não se esqueça que após pagar ou parcelar a sua inscrição, ficará pendente o pagamento dos emolumentos do tabelionato.A emissão da guia para pagamento dos emolumentos do tabelionato pode ser feita pelo site CENPROT nacional (https://site.cenprotnacional.org.br/) OU pelo comparecimento junto ao 3. TABELIAO DE NOTAS E DE PROTESTO DE LETRAS E TITULOS. O cancelamento do protesto ocorrerá somente após efetuar o pagamento ou parcelamento da inscrição junto à PGFN e, em seguida, quitar os emolumentos do tabelionato.							
	878105000148	3560	19/09/2025	9.749,74	1.949,94	4.698,39	3.279,61	19.677,68
8022109327050	A sua inscrição está atualmente protestada. Não se esqueça que após pagar ou parcelar a sua inscrição, ficará pendente o pagamento dos emolumentos do tabelionato.A emissão da guia para pagamento dos emolumentos do tabelionato pode ser feita pelo site CENPROT nacional (https://site.cenprotnacional.org.br/) OU pelo comparecimento junto ao 3. TABELIAO DE NOTAS E DE PROTESTO DE LETRAS E TITULOS. O cancelamento do protesto ocorrerá somente após efetuar o pagamento ou parcelamento da inscrição junto à PGFN e, em seguida, quitar os emolumentos do tabelionato.							
8052403701496	878105000148	3623	19/09/2025	2.183,53	655,05	477,97	331,65	3.648,20

8062412632636	878105000148	4493	19/09/2025	3.620,80	724,16	1.772,01	611,69	6.728,66
	878105000148	4493	19/09/2025	178.924,22	35.784,83	91.840,65	61.309,94	367.859,64
8062109160952	A sua inscrição está atualmente protestada. Não se esqueça que após pagar ou parcelar a sua inscrição, ficará pendente o pagamento dos emolumentos do tabelionato.A emissão da guia para pagamento dos emolumentos do tabelionato pode ser feita pelo site CENPROT nacional (https://site.cenprotnacional.org.br/) OU pelo comparecimento junto ao 2. TABELIAO DE NOTAS E DE PROTESTO DE LETRAS E TITULOS. O cancelamento do protesto ocorrerá somente após efetuar o pagamento ou parcelamento da inscrição junto à PGFN e, em seguida, quitar os emolumentos do tabelionato.							
	878105000148	4493	19/09/2025	126.971,42	25.394,25	42.556,59	38.984,45	233.906,71
8062315627992	A sua inscrição está atualmente protestada. Não se esqueça que após pagar ou parcelar a sua inscrição, ficará pendente o pagamento dos emolumentos do tabelionato.A emissão da guia para pagamento dos emolumentos do tabelionato pode ser feita pelo site CENPROT nacional (https://site.cenprotnacional.org.br/) OU pelo comparecimento junto ao 3. TABELIAO DE NOTAS E DE PROTESTO DE LETRAS E TITULOS. O cancelamento do protesto ocorrerá somente após efetuar o pagamento ou parcelamento da inscrição junto à PGFN e, em seguida, quitar os emolumentos do tabelionato.							
	878105000148	3560	19/09/2025	177.444,14	35.488,69	111.680,23	64.922,61	389.535,67
8022307386290	A sua inscrição está atualmente protestada. Não se esqueça que após pagar ou parcelar a sua inscrição, ficará pendente o pagamento dos emolumentos do tabelionato.A emissão da guia para pagamento dos emolumentos do tabelionato pode ser feita pelo site CENPROT nacional (https://site.cenprotnacional.org.br/) OU pelo comparecimento junto ao 3. TABELIAO DE NOTAS E DE PROTESTO DE LETRAS E TITULOS. O cancelamento do protesto ocorrerá somente após efetuar o pagamento ou parcelamento da inscrição junto à PGFN e, em seguida, quitar os emolumentos do tabelionato.							

Valores atualizados para a data de consolidação e sem desconto.
Todos os valores em Reais (R\$)

DEMONSTRATIVO DE CONSOLIDAÇÃO

DEMONSTRATIVO	PRINCIPAL	MULTA	JUROS	ENCARGO LEGAL	CONSOLIDADO
Total sem desconto	2.286.820,51	457.788,49	1.191.051,50	774.182,85	4.709.843,35
Entrada	114.341,02	22.889,42	59.552,57	38.709,14	235.492,15
Desconto	0,00	434.899,06	1.131.498,92	735.473,70	2.301.871,68

Créditos PF/BCN	0,00	0,00	0,00	0,00	0,00
Total a pagar	2.286.820,51	22.889,43	59.552,58	38.709,15	2.407.971,67

Todos os valores em Reais (R\$)

DEMONSTRATIVO DE DESCONTO POR DÍVIDA

DÍVIDA	VALOR CONSOLIDADO	DESCONTOS					VALOR CONSOLIDADO	DESCONTO EFETIVO
		PRINCIPAL	MULTA	JUROS	ENCARGO LEGAL	TOTAL		
8072100848371	14.978,36	0,00	1.405,12	3.427,10	2.371,57	7.203,79	7.774,57	48,09%
8022100912049	41.688,14	0,00	3.909,78	9.544,27	6.600,61	20.054,66	21.633,48	48,10%
8062109164869	125.272,36	0,00	11.426,78	30.613,25	19.834,78	61.874,81	63.397,55	49,39%
8062316053663	5.669,58	0,00	514,73	1.399,88	897,68	2.812,29	2.857,29	49,60%
8062300576327	46.406,24	0,00	4.199,61	11.540,55	7.347,65	23.087,81	23.318,43	49,75%
8062315627801	2.189,07	0,00	228,65	361,00	346,59	936,24	1.252,83	42,76%
8022307386109	281.750,29	0,00	20.337,71	101.025,99	44.610,46	165.974,16	115.776,13	58,90%
8062101925771	68.991,26	0,00	6.472,10	15.785,45	10.923,61	33.181,16	35.810,10	48,09%
8072105912590	13.290,70	0,00	1.185,75	3.407,27	2.104,35	6.697,37	6.593,33	50,39%
8072300169346	43.476,01	0,00	3.903,57	10.997,01	6.883,70	21.784,28	21.691,73	50,10%
8062412630269	81.049,80	0,00	8.278,83	20.324,53	6.999,75	35.603,11	45.446,69	43,92%
8022307204280	21.133,94	0,00	2.315,69	2.836,85	3.346,20	8.498,74	12.635,20	40,21%
8072304534200	195.830,49	0,00	17.417,81	50.525,38	31.006,48	98.949,67	96.880,82	50,52%

8062125061963	1.536,89	0,00	144,95	346,95	243,33	735,23	801,66	47,83%
8062316053744	41.079,96	0,00	2.988,95	14.587,84	6.504,32	24.081,11	16.998,85	58,62%
8022307204442	168.070,56	0,00	17.383,69	28.753,30	26.611,17	72.748,16	95.322,40	43,28%
8062113397848	92.916,12	0,00	8.738,67	21.126,48	14.711,71	44.576,86	48.339,26	47,97%
8072102736724	62.417,73	0,00	5.762,02	14.841,80	9.882,80	30.486,62	31.931,11	48,84%
8022407372509	31.606,49	0,00	3.860,22	4.135,13	2.729,64	10.724,99	20.881,50	33,93%
8062109159431	46.330,15	0,00	3.991,94	12.726,33	7.335,60	24.053,87	22.276,28	51,91%
8062125537208	109.516,88	0,00	10.332,02	24.708,68	17.340,16	52.380,86	57.136,02	47,82%
8072403408319	12.214,44	0,00	1.248,82	3.055,87	1.054,88	5.359,57	6.854,87	43,87%
8022112892102	48.760,48	0,00	4.599,41	11.005,45	7.720,40	23.325,26	25.435,22	47,83%
8062316053825	889.978,63	0,00	79.534,90	227.356,74	140.913,28	447.804,92	442.173,71	50,31%
8072106783034	23.776,69	0,00	2.243,13	5.364,38	3.764,64	11.372,15	12.404,54	47,82%
8062300568308	65.626,56	0,00	5.920,05	16.433,96	10.390,87	32.744,88	32.881,68	49,89%
8062412630340	435,21	0,00	44,17	110,81	37,58	192,56	242,65	44,24%
8062002233723	89.270,43	0,00	8.175,89	21.617,06	14.134,48	43.927,43	45.343,00	49,20%
8072105240126	8.954,94	0,00	843,01	2.031,24	1.417,86	4.292,11	4.662,83	47,93%
8062121717716	77.448,51	0,00	6.962,83	19.536,38	12.262,67	38.761,88	38.686,63	50,04%
8022110892202	57.106,04	0,00	5.133,43	14.408,15	9.041,78	28.583,36	28.522,68	50,05%
8022106501300	46.830,08	0,00	4.405,15	10.642,85	7.414,75	22.462,75	24.367,33	47,96%
8072304396061	50.782,33	0,00	5.237,54	8.777,27	8.040,53	22.055,34	28.726,99	43,43%

8062315627720	1.761,49	0,00	0,00	456,26	278,90	735,16	1.026,33	41,73%
8052403701810	6.756,84	0,00	1.152,56	840,98	583,53	2.577,07	4.179,77	38,14%
8022300344869	137.135,02	0,00	13.591,85	27.013,79	21.713,03	62.318,67	74.816,35	45,44%
8072103838423	20.172,54	0,00	1.897,20	4.586,65	3.193,98	9.677,83	10.494,71	47,97%
8062300581754	444.699,68	0,00	43.888,91	88.720,28	70.410,77	203.019,96	241.679,72	45,65%
8022113035661	54.638,80	0,00	5.169,76	12.236,97	8.651,13	26.057,86	28.580,94	47,69%
8022104334406	19.143,24	0,00	1.643,11	5.296,36	3.031,01	9.970,48	9.172,76	52,08%
8072300175583	96.546,55	0,00	9.528,49	19.261,61	15.286,53	44.076,63	52.469,92	45,65%
8062118754738	41.247,27	0,00	3.883,00	9.356,08	6.530,81	19.769,89	21.477,38	47,93%
8022109327050	19.677,68	0,00	1.852,44	4.463,47	3.115,62	9.431,53	10.246,15	47,93%
8052403701496	3.648,20	0,00	622,29	454,07	315,06	1.391,42	2.256,78	38,13%
8062412632636	6.728,66	0,00	687,95	1.683,40	581,10	2.952,45	3.776,21	43,87%
8062109160952	367.859,64	0,00	33.995,58	87.248,61	58.244,44	179.488,63	188.371,01	48,79%
8062315627992	233.906,71	0,00	24.124,53	40.428,76	37.035,22	101.588,51	132.318,20	43,43%
8022307386290	389.535,67	0,00	33.714,25	106.096,21	61.676,47	201.486,93	188.048,74	51,72%
Totais	4.709.843,35	0,00	434.899,06	1.131.498,92	735.473,70	2.301.871,68	2.407.971,67	48,87%

Todos os valores em Reais (R\$)

DEMONSTRATIVO DE PAGAMENTO DA ENTRADA E PRESTAÇÕES

TIPO DE PAGAMENTO	QUANTIDADE	VALOR
-------------------	------------	-------

ENTRADA	12x	19.624,34
BÁSICA	108x	20.115,55

Todos os valores em Reais (R\$)

COMO EMITIR O DOCUMENTO DE ARRECADAÇÃO

O documento de arrecadação da primeira prestação referente a esta negociação foi encaminhado para a caixa de mensagens do portal Regularize junto com este recibo.

Para emitir os demais documentos de arrecadação, acesse o serviço EMITIR GUIA DE PAGAMENTO no portal Regularize.

COMO SE MANTER NESTA NEGOCIAÇÃO

Fique atento às seguintes situações para não perder o acordo:

EVITE O INDEFERIMENTO: É preciso pagar a primeira prestação, até o último dia útil do mês da adesão, para que a negociação seja deferida. Caso não haja o pagamento da primeira prestação, a negociação será indeferida.

EVITE A RESCISÃO: Pode ocorrer quando a negociação está formalizada (ou seja, já foi deferida e todas as prestações de entrada foram pagas), se o optante descumprir alguma regra da negociação. Por exemplo, deixar acumular parcelas atrasadas.

Nesse caso, o optante será excluído da negociação e perderá todos os benefícios. Tratando-se de rescisão de uma negociação do tipo transação, o optante não poderá formalizar uma nova transação pelo prazo de dois anos (contados da data de rescisão), ainda que relativa a outras dívidas.

Fique atento às regras de rescisão previstas na norma desta negociação que foi indicada na seção “INFORMAÇÃO DA NEGOCIAÇÃO”!

Emitido em 19/09/2025 às 18:38:40 e enviado para a caixa postal de CNPJ: 00.878.105/0001-48.



Documento de Arrecadação de Receitas Federais

CNPJ
00.878.105/0001-48

Razão Social
CENTRAL BUSINESS COMUNICACAO LTDA EM RECUPERACAO J

Período de Apuração
30/09/2025

Data de Vencimento
30/09/2025

Número do Documento
07.17.25262.4635447-0

Pagar este documento até
30/09/2025

Observações
PGFN-SISPAR:013776930.PAGAR ATE O VENCIMENTO DO DO CUMENTO DE ARRECADACAO

Valor Total do Documento
19.624,34

Composição do Documento de Arrecadação					
Código	Denominação	Principal	Multa	Juros	Total
0138	IRRF	85,74	17,14	70,81	173,69
0138	IRRF	36,03	7,20	36,51	79,74
0138	IRRF	96,60	19,32	79,19	195,11
0138	IRRF	40,62	8,12	33,23	81,97
0138	IRRF	112,57	22,51	102,84	237,92
0138	IRRF	100,86	20,17	82,12	203,15
0138	IRRF	113,37	22,67	91,61	227,65
0138	IRRF	298,06	59,61	213,71	571,38
0138	IRRF	50,78	10,15	27,11	88,04
0138	IRRF	381,22	76,24	242,82	700,28
0139	IRPJ	446,00	89,20	638,74	1.173,94
0138	IRRF	739,35	147,86	735,84	1.623,05
0138	IRRF	84,65	16,93	30,10	131,68
0076	MULTAS CLT	9,09	2,72	3,37	15,18
0076	MULTAS CLT	16,85	5,05	6,23	28,13
0057	COFINS e FINSOCIAL	179,29	35,85	156,80	371,94
0057	COFINS e FINSOCIAL	141,93	28,38	117,14	287,45
0057	COFINS e FINSOCIAL	87,54	17,50	87,98	193,02
0057	COFINS e FINSOCIAL	745,51	149,10	638,11	1.532,72
0057	COFINS e FINSOCIAL	250,58	50,11	221,25	521,94
0057	COFINS e FINSOCIAL	191,63	38,32	157,17	387,12
0057	COFINS e FINSOCIAL	85,15	17,03	69,67	171,85
0057	COFINS e FINSOCIAL	152,69	30,53	139,46	322,68
5662	CSRF CSLL	0,68	0,13	0,54	1,35
SENDA (Versão:5.2.7)		Página: 1 / 3		19/09/2025 18:38:37	

85870000196 7 24340385252 4 73071725262 7 46354470199 6

AUTENTICAÇÃO MECÂNICA

Documento de Arrecadação de Receitas Federais

85870000196 7

24340385252 4

73071725262 7

46354470199 6

CNPJ: 00.878.105/0001-48

Número: 07.17.25262.4635447-0

Pagar até: 30/09/2025

Valor: 19.624,34

Pague com o PIX

Este documento é cópia do original, assinado digitalmente por FLAVIA BOTTA e Tribunal de Justiça do Estado de São Paulo, protocolado em 02/12/2025 às 19:18, sob o número W1RJ25700421259. Para conferir o original, acesse o site <https://esaj.tjsp.jus.br/pastadigital/pg/abrirConferenciaDocumento.do>, informe o processo 1000859-58.2024.8.26.0260 e código 1Hte2q0R.



Documento de Arrecadação de Receitas Federais

Composição do Documento de Arrecadação

Código	Denominação	Principal	Multa	Juros	Total
5929	CSRF COFINS	2,05	0,41	1,66	4,12
5977	CSRF PIS-PASEP	0,44	0,08	0,35	0,87
0057	COFINS e FINSOCIAL	226,57	45,31	184,42	456,30
0057	COFINS e FINSOCIAL	129,82	25,96	117,64	273,42
0057	COFINS e FINSOCIAL	92,09	18,41	82,83	193,33
0057	COFINS e FINSOCIAL	962,47	192,49	697,93	1.852,89
4834	DIV.ATIVA-MULTA ATR. DECL.MAED	4,11		3,22	7,33
5662	CSRF CSLL	1,07	0,21	0,66	1,94
5929	CSRF COFINS	3,23	0,64	2,00	5,87
5977	CSRF PIS-PASEP	0,70	0,14	0,43	1,27
0057	COFINS e FINSOCIAL	529,04	105,80	339,74	974,58
5662	CSRF CSLL	2,42	0,48	2,16	5,06
5929	CSRF COFINS	7,28	1,45	6,50	15,23
5977	CSRF PIS-PASEP	1,57	0,31	1,40	3,28
0061	CSLL	65,54	13,10	92,50	171,14
0057	COFINS e FINSOCIAL	1.744,18	348,83	1.616,29	3.709,30
0057	COFINS e FINSOCIAL	181,55	36,31	119,84	337,70
5662	CSRF CSLL	0,20	0,04	0,13	0,37
5929	CSRF COFINS	0,62	0,12	0,41	1,15
5977	CSRF PIS-PASEP	0,13	0,02	0,08	0,23
0057	COFINS e FINSOCIAL	15,08	3,01	9,92	28,01
0056	PIS / PASEP	30,81	6,16	25,43	62,40
0056	PIS / PASEP	126,36	25,27	108,43	260,06
0056	PIS / PASEP	41,60	8,32	34,11	84,03
0056	PIS / PASEP	18,48	3,69	15,11	37,28
0056	PIS / PASEP	26,00	5,20	24,16	55,36
0056	PIS / PASEP	49,19	9,83	40,03	99,05
0056	PIS / PASEP	85,60	17,12	78,42	181,14
0056	PIS / PASEP	208,95	41,79	151,52	402,26
0056	PIS / PASEP	114,85	22,97	73,75	211,57
0056	PIS / PASEP	381,97	76,39	357,59	815,95



Documento de Arrecadação
de Receitas Federais

Composição do Documento de Arrecadação

Código	Denominação	Principal	Multa	Juros	Total
0056	PIS / PASEP	27,38	5,47	18,02	50,87
	Totais	9.528,14	1.907,17	8.189,03	19.624,34

Este documento é cópia do original, assinado digitalmente por FLAVIA BOTTA e Tribunal de Justiça do Estado de São Paulo, protocolado em 02/12/2025 às 19:18, sob o número W1RJ25700421259. Para conferir o original, acesse o site <https://esaj.tjsp.jus.br/pastadigital/pg/abrirConferenciaDocumento.do>, informe o processo 1000859-58.2024.8.26.0260 e código 1Hte2g0R.